PERE

TELEPÜLÉSRENDEZÉSI TERV
TELEPÜLÉSSZERKEZETI TERV
M = 1 : 10 000
KÖZIGAZGATÁSI TERÜLET

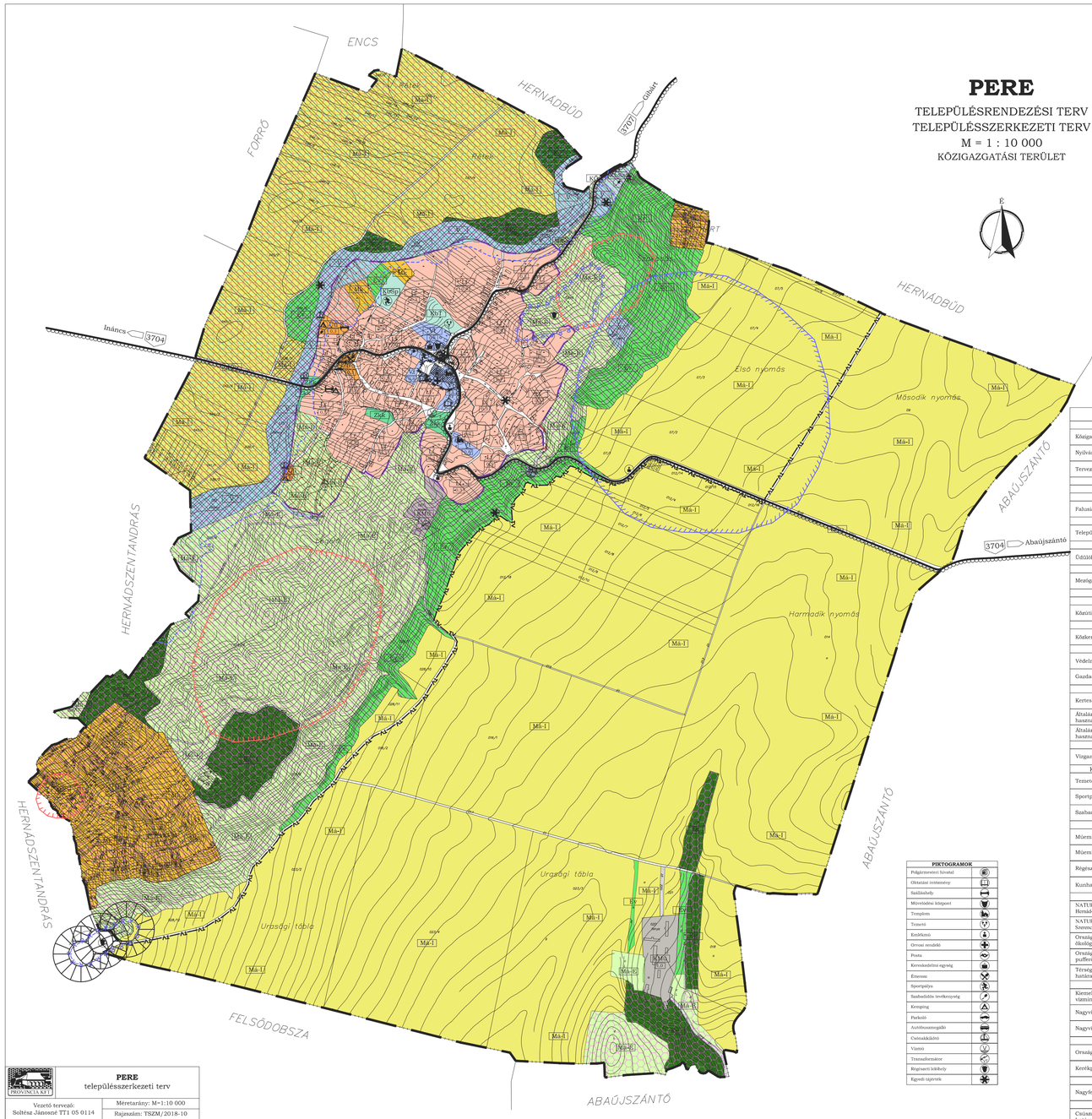

PIKTOGRAMOK
Polgármesteri hivatal
Oktatási intézmény
Szálláshely
Művelődési központ
Templom
Temető
Emlékmű
Orvosi rendelő
Posta
Kereskedelmi egység
Étterem
Sportpálya
Szabadidős tevékenység
Kemping
Parkoló
Autóbuszmegálló
Csónakkikötő
Vízmű
Transzformátor
Régészeti lelőhely
Egyedi tájérték

JELMAGYARÁZAT

HATÁROK	
Közigazgatási határ	
Nyilvántartott belterületi határ	
Tervezett belterületi határ	
TERÜLETFELHASZNÁLÁSI MÓDOK	
BEÉPÍTÉSRE SZÁNT TERÜLETEK	
LAKÓTERÜLET	
Falusias lakóterület	Lf
VEGYES TERÜLET	
Településközpont terület	Vt
ÜDÜLŐTERÜLET	
Üdülőházas üdülőterület	Üü
KÜLÖNLEGES BEÉPÍTÉSRE SZÁNT TERÜLET	
Mezőgazdasági üzemi terület	KMü
BEÉPÍTÉSRE NEM SZÁNT TERÜLETEK	
KÖZLEKEDÉSI TERÜLET	
Közúti közlekedési terület	KÖu
ZÖLDTERÜLET	
Közkert	Zkk
ERDŐTERÜLET	
Védelmi rendeltetésű erdőterület	Ev
Gazdasági rendeltetésű erdőterület	Eg
MEZŐGAZDASÁGI TERÜLET	
Kertes mezőgazdasági terület	Mk
Általános mezőgazdasági terület intenzív használattal	Má-I
Általános mezőgazdasági terület extenzív használattal	Má-E
VÍZGAZDÁLKODÁSI TERÜLET	
Vízgazdálkodási terület	V
KÜLÖNLEGES BEÉPÍTÉSRE NEM SZÁNT TERÜLET	
Temető terület	KÜT
Sportpálya terület	KönSp
Szabadidőpark terület	KönSz
ÖRÖKSÉGVÉDELEM	
Műemlék	M
Műemléki környezet határa	
Régészeti lelőhely határa	
Kunhalom	
TÁJ- ÉS TERMÉSZETVÉDELEM	
NATURA 2000 SCI: Hernád-völgy és Sajólidi-erdő	
NATURA 2000 SPA: Zempléni-hegység a Szerencsi-dombsággal és a Hernád-völggyel	
Országos ökológiai hálózat területe – ökológiai folyosó	
Országos ökológiai hálózat területe – pufferterület	
Tájvédelmi jelentőségű tájkárosodás szempontjából érzékeny terület	TV TV TV
TALAJ- ÉS VÍZVÉDELEM	
Kiemelten érzékeny felszín alatti vízminőségvédelmi terület határa	
Nagyvízi meder területének határa	
Nagyvízi meder területe – árvízveszélyes terület	
KÖZLEKEDÉS	
Országos mellékút	
Kerékpárút	
KÖZMŰVEK	
Nagyfeszültségű villamosenergia távvezeték	
EGYÉB	
Csúszásveszélyes, felszínmozgásos terület határa	
Legnagyobb beépítési sűrűség	0,3

PROVINCIA KFT	**PERE** településszerkezeti terv
Vezető tervező: Soltész Jánosné TT1 05 0114	Méretarány: M=1:10 000
	Rajszám: TSZM/2018-10
Digitális munka: Holló György	Dátum: 2018. október hó
Készült a 509. sorszámú állami alapadatbázisok felhasználásával	0 m 250 m 500 m 750 m 1000 m