VATTA KÖZSÉG
TELEPÜLÉSRENDEZÉSI TERVE
TELEPÜLÉSSZERKEZETI TERV
M=1:10.000

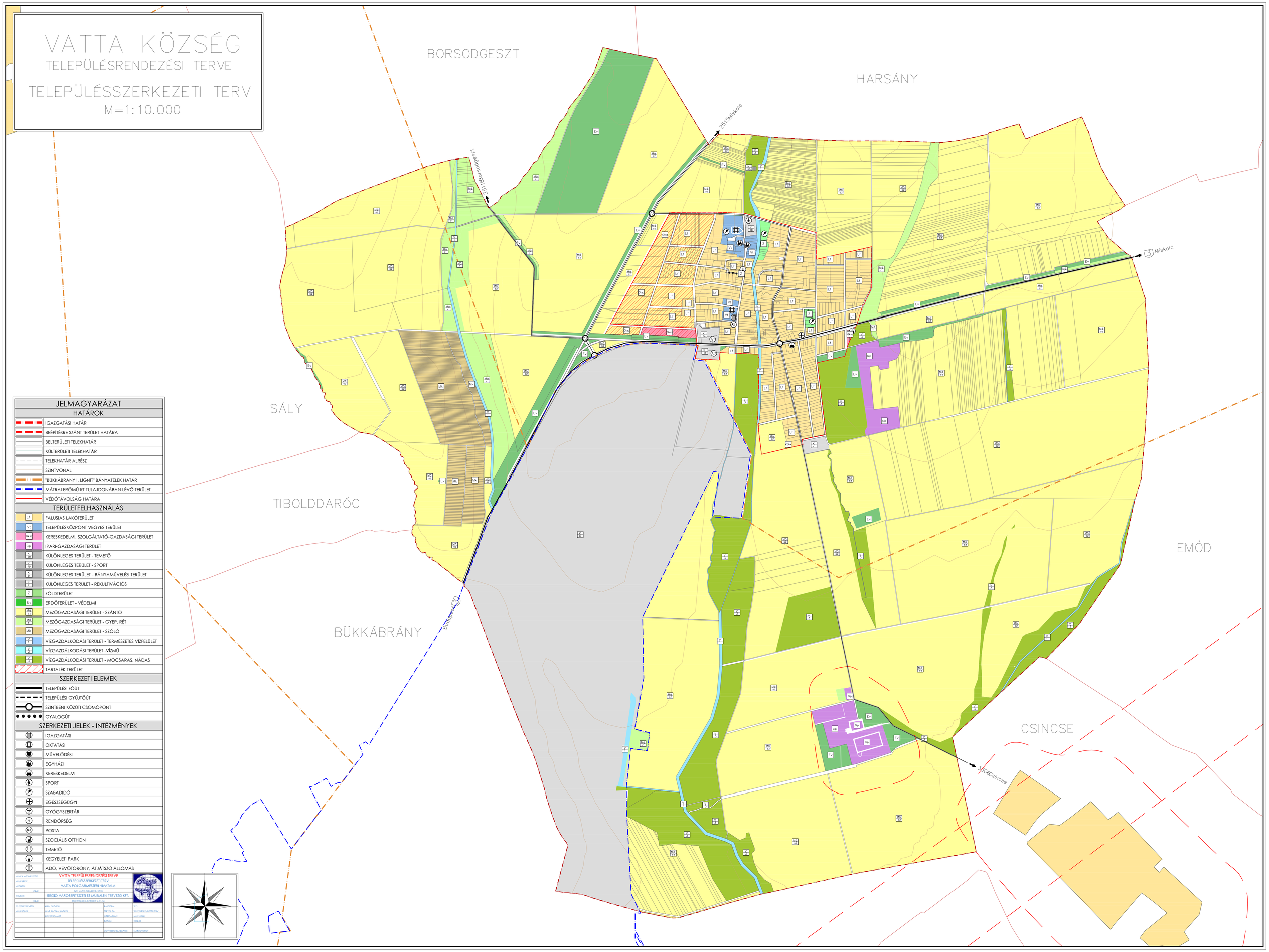

JELMAGYARÁZAT

HATÁROK

- IGAZGATÁSI HATÁR
- BEÉPÍTÉSRE SZÁNT TERÜLET HATÁRA
- BELTERÜLETI TELEKHATÁR
- KÜLTERÜLETI TELEKHATÁR
- TELEKHATÁR ALRÉSZ
- SZINTVONAL
- "BÜKKÁBRÁNY I. LIGNIT" BÁNYATELEK HATÁR
- MÁTRAI ERŐMŰ RT TULAJDONÁBAN LÉVŐ TERÜLET
- VÉDŐTÁVOLSÁG HATÁRA

TERÜLETFELHASZNÁLÁS

- Lf FALUSIAS LAKÓTERÜLET
- Vt TELEPÜLÉSKÖZPONT VEGYES TERÜLET
- Gksz KERESKEDELMI, SZOLGÁLTATÓ-GAZDASÁGI TERÜLET
- Gip IPARI-GAZDASÁGI TERÜLET
- K-Te KÜLÖNLEGES TERÜLET - TEMETŐ
- K-Sp KÜLÖNLEGES TERÜLET - SPORT
- K-B KÜLÖNLEGES TERÜLET - BÁNYAMŰVELÉSI TERÜLET
- K-R KÜLÖNLEGES TERÜLET - REKULTIVÁCIÓS
- Z ZÖLDTERÜLET
- Ev ERDŐTERÜLET - VÉDELMI
- Mk-sz MEZŐGAZDASÁGI TERÜLET - SZÁNTÓ
- Mk-gy MEZŐGAZDASÁGI TERÜLET - GYEP, RÉT
- Mk MEZŐGAZDASÁGI TERÜLET - SZŐLŐ
- V-t VÍZGAZDÁLKODÁSI TERÜLET - TERMÉSZETES VÍZFELÜLET
- V-ü VÍZGAZDÁLKODÁSI TERÜLET -VÍZMŰ
- V-k VÍZGAZDÁLKODÁSI TERÜLET - MOCSARAS, NÁDAS
- TARTALÉK TERÜLET

SZERKEZETI ELEMEK

- TELEPÜLÉSI FŐÚT
- TELEPÜLÉSI GYŰJTŐÚT
- SZINTBENI KÖZÚTI CSOMÓPONT
- GYALOGÚT

SZERKEZETI JELEK - INTÉZMÉNYEK

- IGAZGATÁSI
- OKTATÁSI
- MŰVELŐDÉSI
- EGYHÁZI
- KERESKEDELMI
- SPORT
- SZABADIDŐ
- EGÉSZSÉGÜGYI
- GYÓGYSZERTÁR
- RENDŐRSÉG
- POSTA
- SZOCIÁLIS OTTHON
- TEMETŐ
- KEGYELETI PARK
- ADÓ, VEVŐTORONY, ÁTJÁTSZÓ ÁLLOMÁS

MUNKA MEGNEVEZÉSE:	VATTA TELEPÜLÉSRENDEZÉSI TERVE		
MUNKARÉSZ:	TELEPÜLÉSSZERKEZETI TERV		
MEGBÍZÓ:	VATTA POLGÁRMESTERI HIVATALA		
CÍME:	3422 VATTA, SZIRMAY B. ÚT 42.		
TervEZŐ:	RÉGIÓ VÁROSÉPÍTÉSZETI ÉS MŰEMLÉKI TERVEZŐ KFT.		
CÍME:	3525 MISKOLC, RÁKÓCZI U. 16.		
TELEPÜLESTERVEZŐ:	KLEIN GYÖRGY	KA-ÉÉZ-Mk	TÉT
MUNKATÁRS:	M.NÉ BACSÁLKI ANDREA	TERVFAZIS:	TELEPÜLÉSRENDEZÉSI TERV
KONZULTÁNSOK:		MÉRTÉKARÁNY:	M=1:10.000
		DÁTUM:	2010.03.
		TELEPÜLESTERVEZŐ IGAZOLÁSA:	KLEIN GYÖRGY