ÚJFEHÉRTÓ VÁROS
SZABÁLYOZÁS - KÜLTERÜLET
M=1:18 000

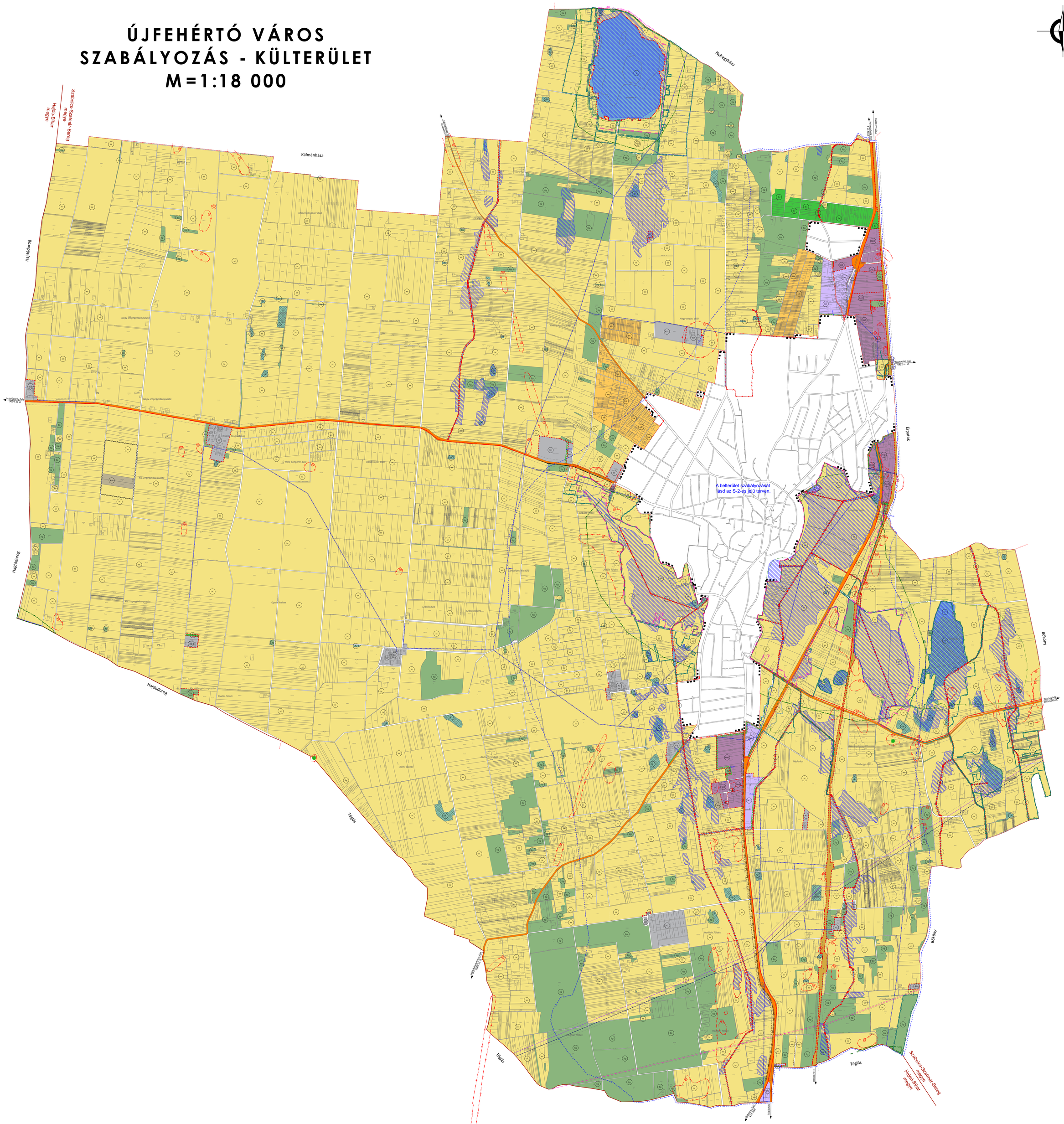

ÚJFEHÉRTÓ VÁROS ÖNKORMÁNYZATA KÉPVISELŐ-TESTÜLETÉNEK 26/2023 (XI.14.) ÖNKORMÁNYZATI RENDELETÉVEL MÓDOSÍTVA

P.H.

Dr. Hosszú József
polgármester

Dr. Veres Ildikó
jegyző

Urban Linea
Tervező, Szolgáltató Kft.
H-4405 Nyíregyháza, Pityóang u. 10.
Tel.: 06-20/437-2144,
email: labbancz.a@gmail.com

MEGRENDELŐ:	ÚJFEHÉRTÓ VÁROS ÖNKORMÁNYZATA H-4244 Újfehértó, Szent I. u. 10.
TELEPÜLÉS, IGAZGATÁSI TERÜLET MEGNEVEZÉSE:	ÚJFEHÉRTÓ VÁROS TELEPÜLÉSRENDEZÉSI TERVE
MUNKARÉSZ MEGNEVEZÉSE:	SZABÁLYOZÁSI TERV - KÜLTERÜLET
TERVEZŐ MUNKATÁRS:	Ugochukwu Georgina
TERVEZŐ - TT-15-037	Labbancz András
ÜGYVEZETŐ IGAZGATÓ:	Labbancz András
MUNKASZÁM:	T - 10/2022
DÁTUM:	2023.11.hó
TERVFAJTA:	szabályozási terv
MÉRETARÁNY:	M = 1:18000
RAJZSZÁM:	S-1

Készült az állami alapadatok felhasználásával!