





1. melléklet a 18/2020. (IX. 25.) Önkormányzati rendelethez  
A településképi szempontból eltérő, meghatározó és egyéb karakterű területek  
- belterület



## NYÍRÁBRÁNY Nagyközség

### TELEPÜLÉSKÉPI SZEMPONTBÓL ELTÉRŐ TELEPÜLÉSRSZEI

-  Településképi szempontból meghatározó terület (Településközpont településrész)
-  Hagyományos falusias településrész
-  Gazdasági területek és a határátkelő területe
-  Műemlék épület és telke
-  Helyi védett épület

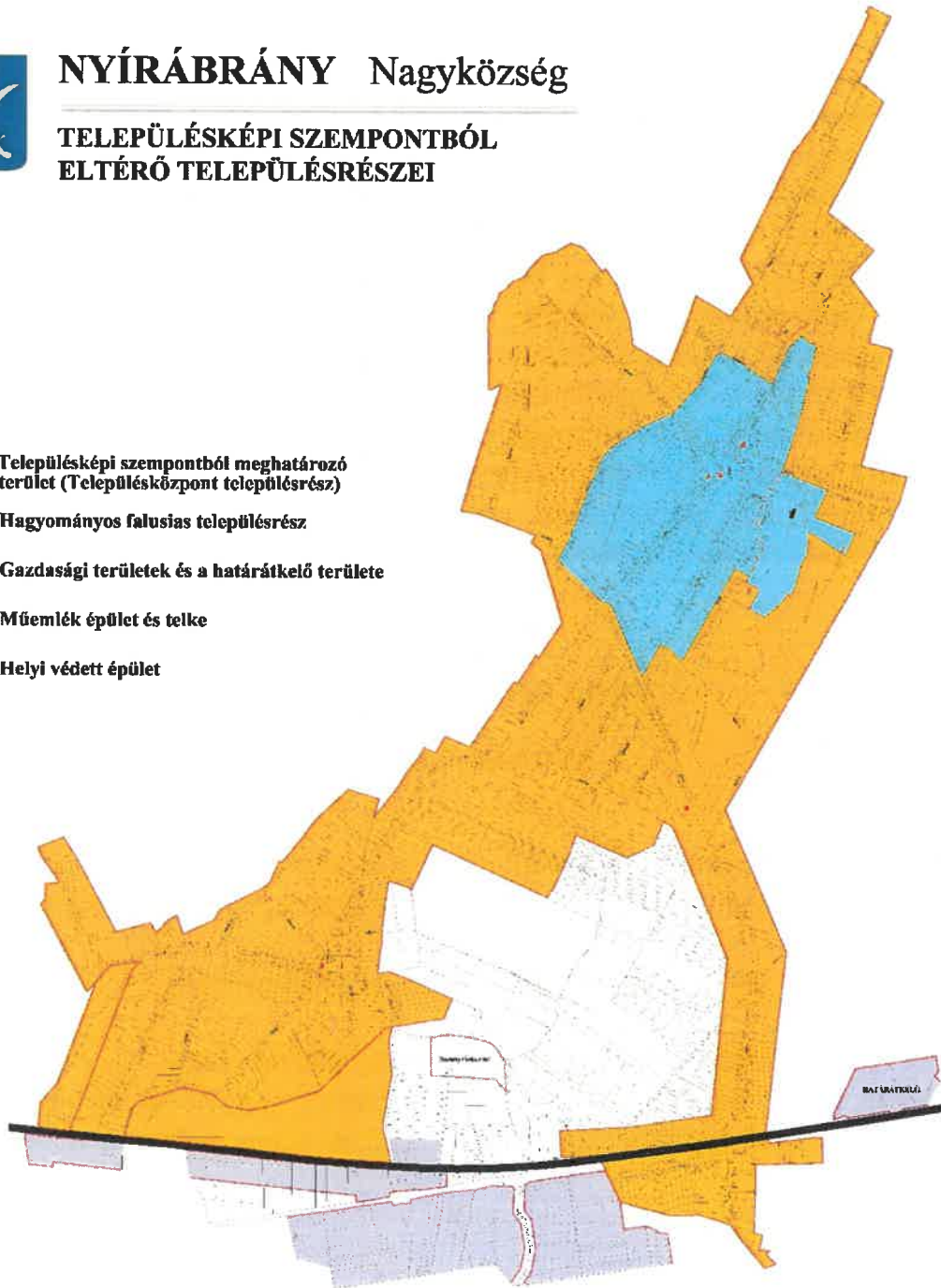

**1. melléklet a 18/2020 (IX. 25.) Önkormányzati rendelethez**  
A településképi szempontból eltérő, meghatározó és egyéb karakterű területek – teljes igazgatási terület



**NYÍRÁBRÁNY Nagyközség**

**TELEPÜLÉSKÉPI SZEMPONTBÓL  
ELTÉRŐ TELEPÜLÉSRÉSZEI**

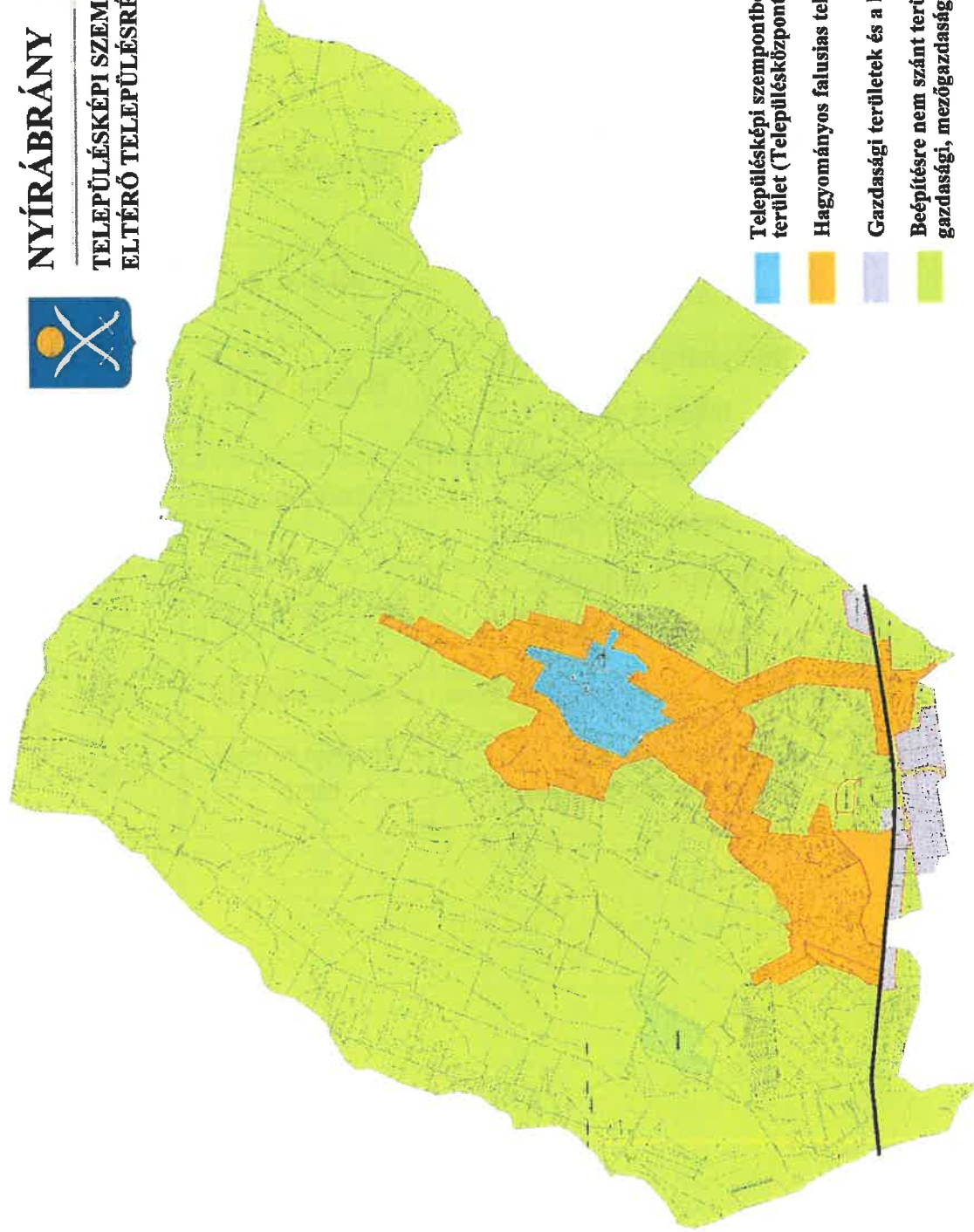

Településképi szempontból meghatározó terület (Településközpont településrész)

Hagyományos falusias településrész

Gazdasági területek és a határátkelő területe

Beépítésre nem szánt területek és a beékelődő gazdasági, mezőgazdasági üzemi területek