

# Ö C S Ö D

BEAZONOSÍTÓ LAP  
"A" LAP  
M = 1:10 000

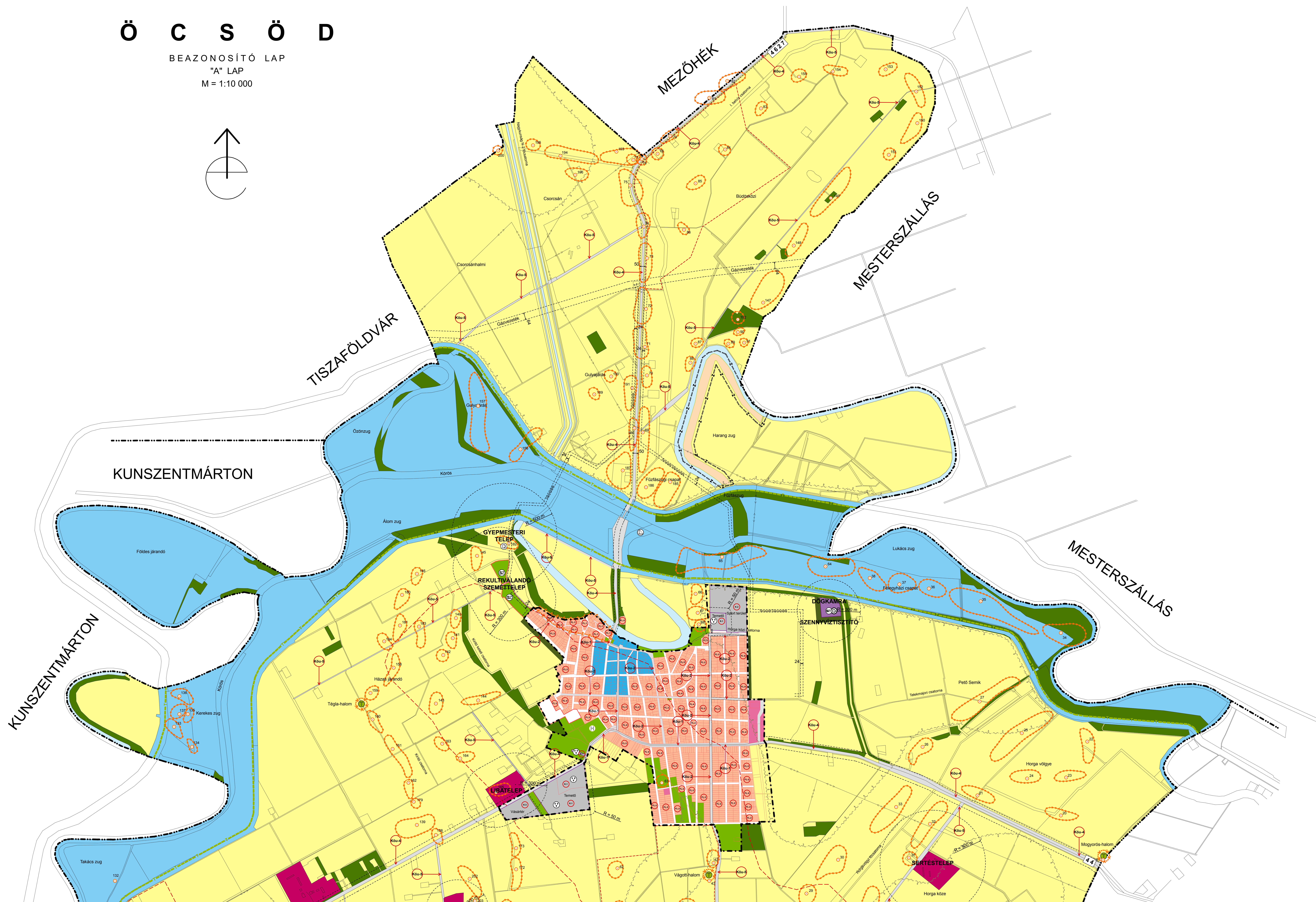
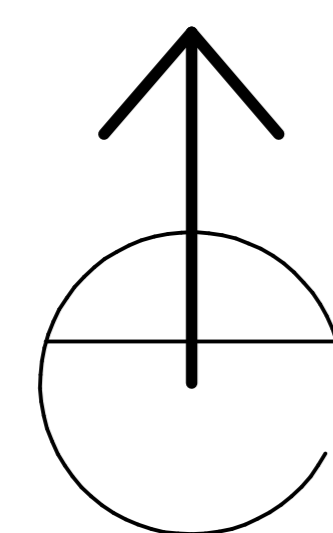

**JELMAGYARÁZAT :**

JEL	LEÍRÁS
	FL-1 jelű építési övezet
	FL-2 jelű építési övezet
	FL-3 jelű építési övezet
	FL-4 jelű építési övezet
	FL-5 jelű építési övezet
	TK jelű építési övezet
	Kereskedelmi, szolgáltatás gazdasági építési övezet
	Ipari, gazdasági építési övezet
	Hővégelhőves üdülőterület övezete
	K-4 jelű építési övezet
	K-1 jelű építési övezet
	K-2 jelű építési övezet
	K-3 jelű építési övezet
	Z-1 jelű övezet
	Z-2 jelű övezet
	Erdőterület
	Vedőerdő terület
	Ma-1 jelű övezet
	Ma-2 jelű övezet
	V-1 jelű övezet
	V-2 jelű övezet
	Szabályozási terv készítésű
	Kóu-1 jelű övezet
	Kóu-2 jelű övezet
	Kóu-3 jelű övezet
	Kóu-4 jelű övezet
	Kóu-5 jelű övezet
	Tajánlat (kurgán, ex lege védett)
	Helyi természeti emlék (pl. fa, faecsoport)
	Régészeti lelőhely és száma
	Védőterület, védőövvel, védősáv határa
	Bélteljes közepesen veszélyeztetett terület határa
	Régészeti terület határa
	Helyi értékvédelem terület határa (halaszték)
	Csendes övezet határa
	Országos természetvédelmi terület határa
	Kiváló természetvédelmi adottságú szántóterület határa
	Tajékvédelmi terület határa
	Közigazgatási határ
	Belterület határa

**LAPFELOSZTÁSI VÁZLAT**

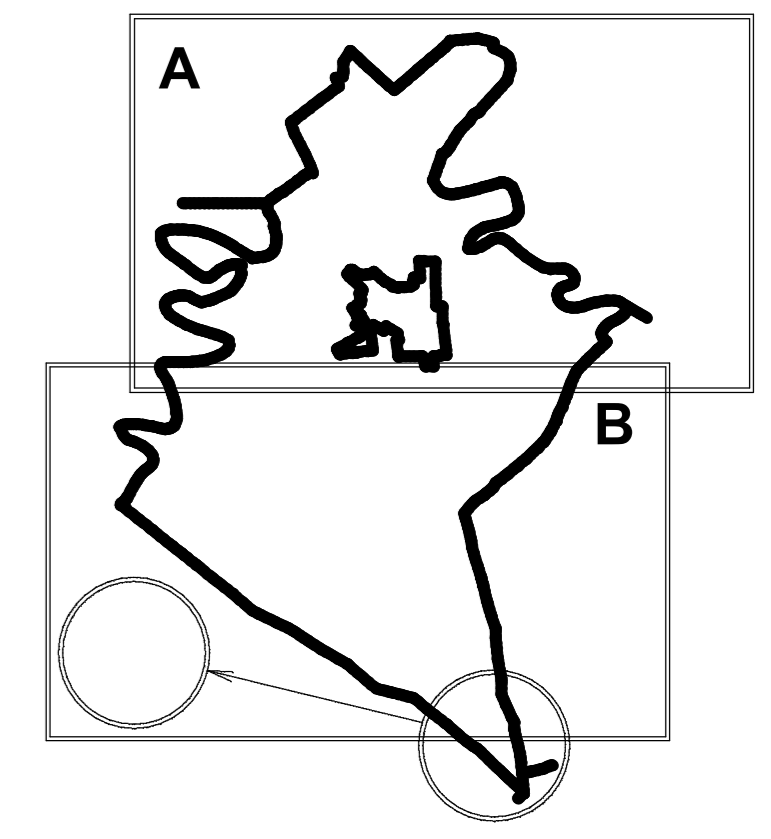

Régió:	Ö C S Ö D	Térskál:	
Típus:	Helyi Építési Szabályzat	Dátum:	2023. 12.
Név:	BEAZONOSÍTÓ LAP "A" LAP	Méretarány:	1:10 000

A 18/2006. (IX. 25.) önkormányzati rendelet 3. melléklete

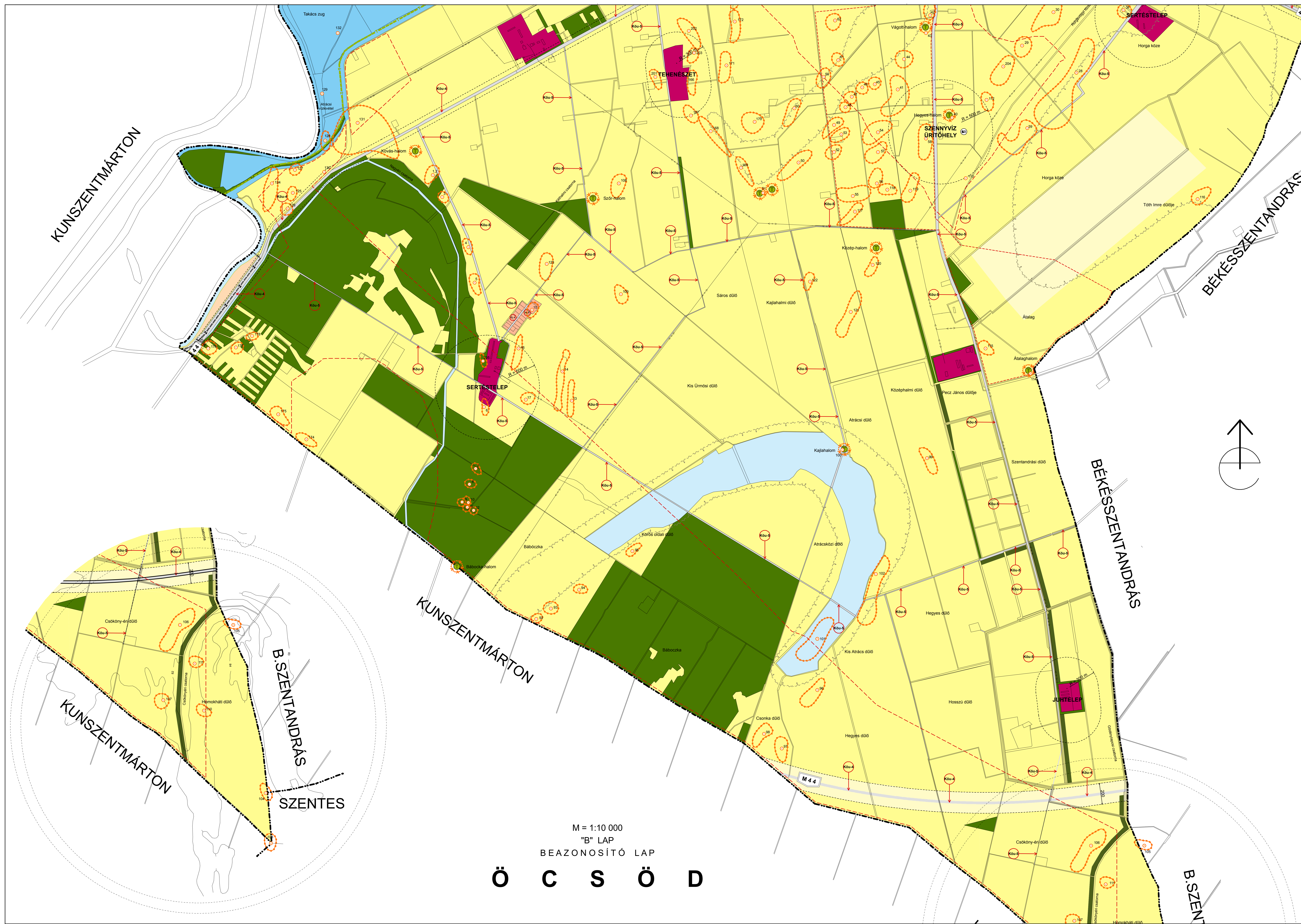

**JELMAGYARAZAT :**

JEL	LEÍRÁS
FL-1	1. jéti építési övezet
FL-2	2. jéti építési övezet
FL-3	3. jéti építési övezet
FL-4	4. jéti építési övezet
FL-5	5. jéti építési övezet
TK	települési övezet
K	kereskedelmi, szolgáltatás-gazdasági építési övezet
IP	ipari, gazdasági építési övezet
H	hővelhordozó üzemeltetési övezete
K-4	4. jéti építési övezet
K-1	1. jéti építési övezet
K-2	2. jéti építési övezet
K-3	3. jéti építési övezet
Z-1	1. jéti övezet
Z-2	2. jéti övezet
E	erdőterület
V	védendő terület
MA-1	1. jéti övezet
MA-2	2. jéti övezet
V-1	1. jéti övezet
V-2	2. jéti övezet
S	szabályozási terv másolat
KOU-1	1. jéti övezet
KOU-2	2. jéti övezet
KOU-3	3. jéti övezet
KOU-4	4. jéti övezet
KOU-5	5. jéti övezet
T	tájképvédelem (várjában, ex lege védett)
H	helyi természetvédelmi értékek (pl. fa, facsopott)
R	rögzített lefolyás és száma
V	védőterület, védőövhatár, védősík határa
B	belvízzel közepesen veszélyeztetett terület határa
R	rögzített terület határa
H	helyi értékvédelmi terület határa (halasztott)
C	csendes övezet határa
O	országos természetvédelmi terület határa
K	kináló természeti adottsága szántóterület határa
T	tájképvédelmi terület határa
K	közigazgatási határ
B	belterület határa

**LAPFELOSZTÁSI VÁZLAT**

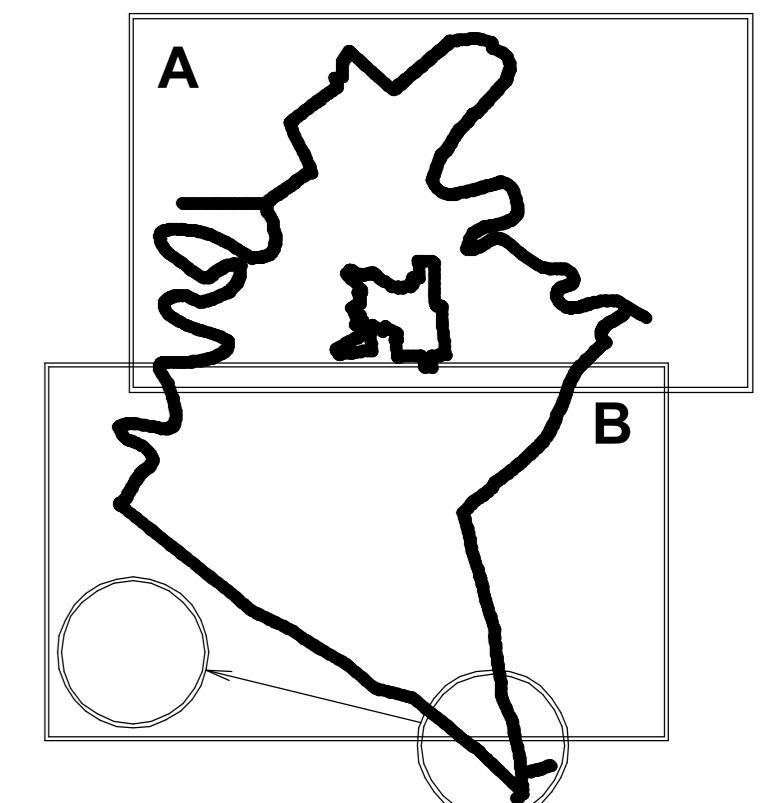

JÓVÁHAGYVA  
 (M) ..... számú önkormányzati rendelettel  
 PH



Tervező:	O C S Ö D	Tervezői:	OM-03-03
Tervező:	Helyi Építési Szabályzat	Dátum:	2006.08.
Tér:	BEAZONOSÍTÓ LAP	Méretarány:	1:10 000
Váratlanul:	Csalba Márton	File:	0304-10-0000-00-00-0000-00
		T1:	04-00242011

Est a terv az OPTIMUNKA Bt. kezelt, szerzőjogdíjmentes adatai alapján készült.

M = 1:10 000  
**"B" LAP**  
 BEAZONOSÍTÓ LAP  
**Ö C S Ö D**