

Készült az állami alapadatok felhasználásával.

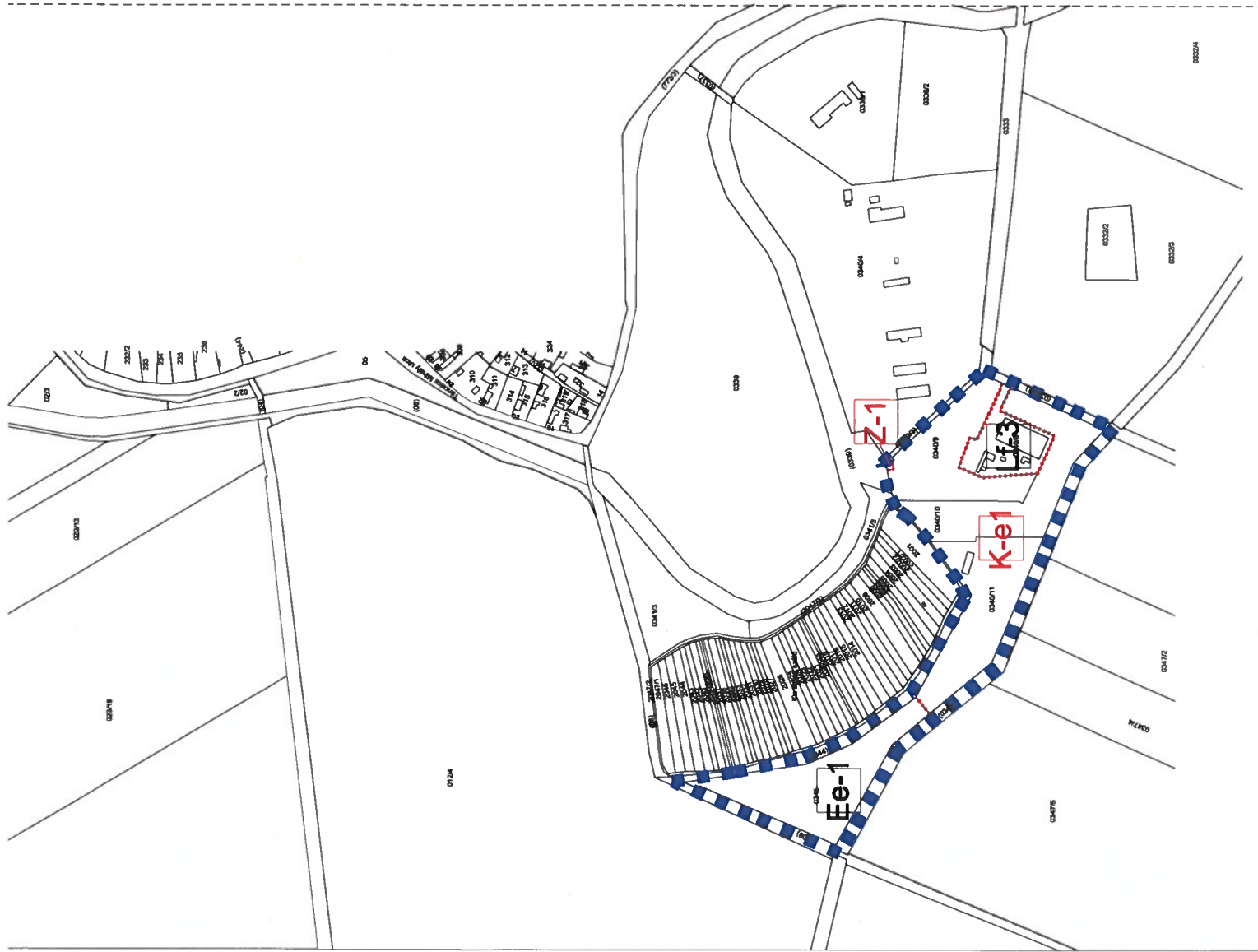





Jelmagyarázat

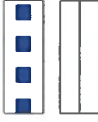

Terv érvényességi határa

Meglévő telekhatár

Építési övezet, övezet határa  
(színek határa egyben övezethatár is)  
Építési övezet, övezet jele (a helyi építési szabályzatban meghatározott építési övezet, övezet azonosítása)

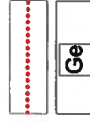

Erdőterület

Falusias lakóterület

Különleges beépítésre nem szánt megújuló energiataforrások hasznosításának céljára szolgáló terület

Zöldterület

KÉSZÜLT AZ ÁLLAMI ALAPADATOK ÉS A FÖLDHIVATAL ÁLTAL NYELTESÍTETT ALAPTÉNYEG FELHASZNÁLÁSÁVAL.

<p>MAJSA MEGYEKÖZÉRSÉGE Tiszazola Községi Településszervezői testületének működésében</p> <p>10346 hrsz-ú csontrés - 09 hrsz-ú út - 0344 hrsz-ú út - 2047/3 hrsz-ú árny - 0339 hrsz-ú csontrés - 0340/3 hrsz-ú árny - 0341/5 hrsz-ú árny - 0342 hrsz-ú árny által határolt területre, napenergiák hasznosítása</p>		<p>É</p>
<p>TERVEZÉS SZABÁLYOZÁSI TERV - KÜLTÉRÜLET</p> <p>10346 hrsz-ú csontrés - 09 hrsz-ú út - 0344 hrsz-ú út - 2047/2 hrsz-ú árny - 0341/5 hrsz-ú árny - 0339 hrsz-ú csontrés - 0340/3 hrsz-ú út és 0340/1 hrsz-ú út által határolt területre,</p>	<p>LÉPTÉK 1:1500</p> <p>DÁTUM 2022.11.</p>	<p>TERVEZŐ <i>Zoltán Zsuzs</i></p> <p>TELEPÜLÉSSZERVEZŐ ZÖRÖGI BERNÁDÉTT előt. településmérnök. TT 08-0888</p>