L Ö K Ö S H Á Z A

TELEPÜLÉSRENDEZÉSI TERV

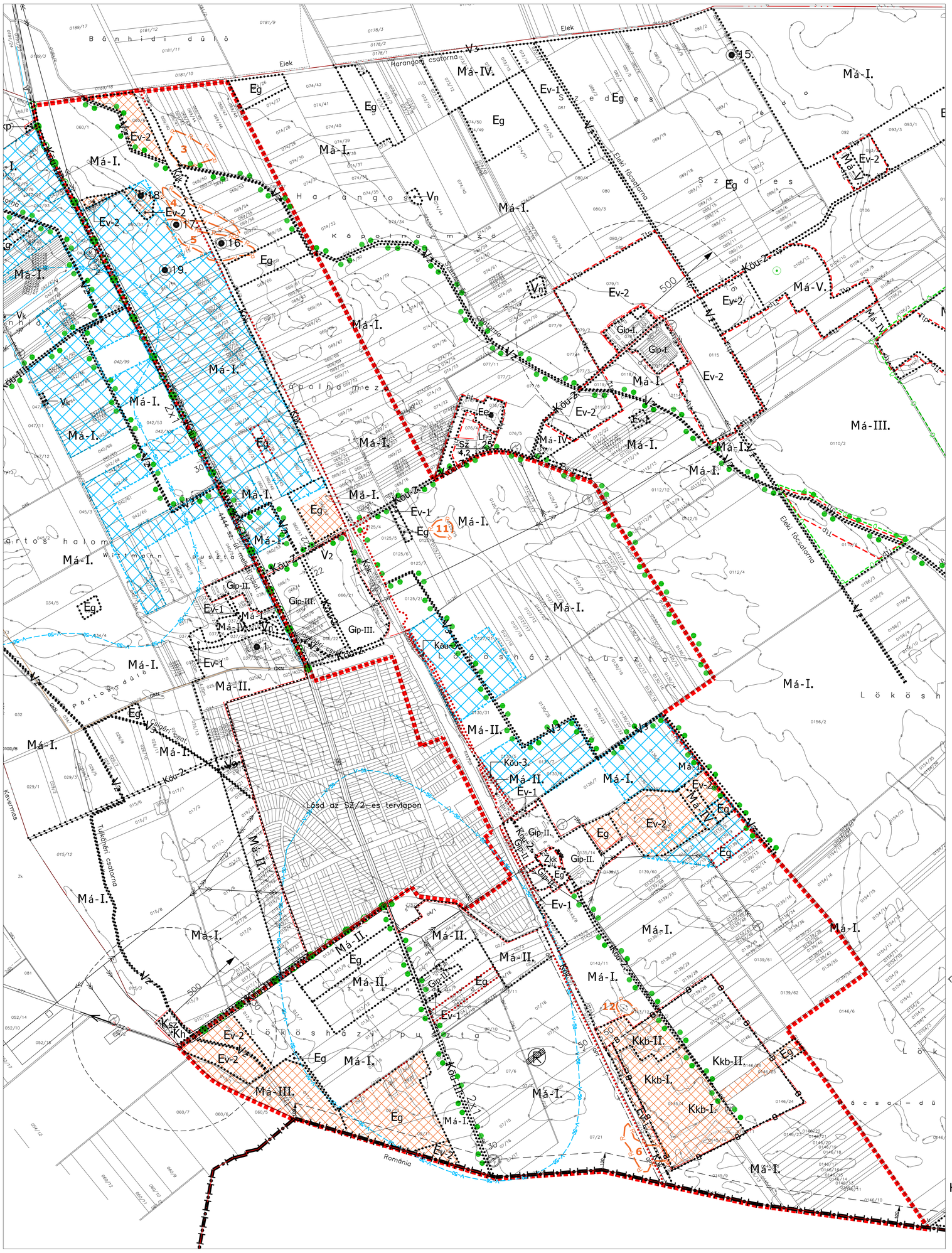

Jelmagyarázat

- Tervezési terület határa
- Országhatár
- Közigazgatási terület határa
- Belterület határa
- Beépítésre szánt terület határa
- Övezet határa – meglevő megmaradó
- Övezet határa – tervezett
- Földrészlethatár (meglévő, megmaradó)
- Bányatelek határa

Táj–, természeti, művi értékvédelem

- Ökológiai folyosó övezet a tervezési területen belül
- 2. Országos jelentőségű védett természeti emlék kunhalom
- Helyi jelentőségű védett természeti érték
- ht Helyi jelentőségű természetvéd. ter. határa
- Javasolt tájfásítás
- Kiegészítendő fasor
- Helyileg védett művi érték
- 4 Régészeti lelőhely jelölése a tervezési területen kívül
- 6 Régészeti lelőhely határa és száma a tervezési területen belül

Közlekedés

- 4434 A közút száma
- 2x1 A forgalmi sávok száma
- 30 Építési szélesség
- 50 Szélsö vágánytól mért védötávolság
- Vasúti határátkelö
- Tervezett közúti határátkelö

Lakóterületek területek övezetei

- Lf-3 Sazabadonálló falusias lakóterületterület övezetei

Mezögazdasági területek övezetei

- Má-I. Intenzív mezögazdasági terület övezete
- Má-II. Lakóterületet határoló mg–i területek övezete
- Má-III. Természetvédelem miatt korl. mg–i területek övezete.
- Má-IV. Gyepek, rétek övezete
- Má-V. Védett gyepek, rétek övezete

Gazdasági terület

- Gip-I. Állattartó telephelyek övezete
- Gip-II. Mezögazdasági telephelyek övezete
- Gip-III. Egyéb gazdasági, ipari területek

Erdöterület övezetei

- Ev-1 Védö erdök övezete
- Ev-2 Védett erdök övezete
- Eg Gazdasági erdök övezete
- Ee Egészségügyi, turisztikai erdök övezete

Különleges területek övezetei

- Kkp Kegyeleti park övezete
- Kkb-I. A kavicsbánya művelés alatti területének övezet
- Kkb-II. A kavicsbánya művelés alatt nem álló később leművelendő területeinek övezete
- Ksz Szennyvíztisztító övezete
- Kh Hulladékudvar övezete

Vízgazdálkodási terület övezetei

- V1 KÖRKÖVIZIG kezelésű csatorna övezete
- V2 Társulati kezelésű csatorna övezete
- V3 Egyéb csatornák övezete

Közlekedési terület övezetei

- Köu-III. Országos jelentőségű mellékutak övezete
- Köu-2. Gyüjtöutak övezete
- Köu-3. Lakóutak és fontosabb kiszolg. utak öv.
- Kök. Kötöttpályás közlekedési terület

Víziközművek

- v Ivóvíz gerincvezeték védötáv. 7–7m
- v–50 Számított, kialakításra javasolt hidr. védöter. (B zóna) 50 év (83–68 mBf között)
- Alagcsövezett terület

Környezetvédelmi jelölések

- 300 Védötáv. határa m–ben
- R Rekultiválandó terület

Szennyvízközművek

- SZ Szennyvíz fögyüjtö csatorna (nyomó–, vákumos)
- SZÁ Szennyvízátemelö
- SZT Szennyvíztisztítómű
- SZI Szippantott szennyvíz ürítöhelye

Csapadékvíz közművek

- Alagcsövezett terület határa

Gázközművek

- GKN Nagy–középnyomású gázvez. (4–25 bar) védötáv. 5–5m

Elektromos, hírközlési közművek

- Középfesz. 20kV szabadvez. védötáv. 6–6m
- Erösáramú 20 kV–os szabadvez. (DÉMÁSZ fejl.) védötáv. 6–6m
- Transzformátor állomás
- Tervezett transzformátor állomás
- T Távközlési helyi körzetkábel védötáv. 2–2m
- OPT Távközlési optikai kábel védötáv. 2–2m

Készült az állami alapadatok felhasználásával.

Tér és Terület Kft

Rajz megnevezése:
SZABÁLYOZÁSI TERV
KÜLTERÜLET - MÓDOSÍTOTT

Vezető tervező:
Torma Gyöngyi
TT-1/04-0135/2006
vezető tervező

Beosztott tervező
Benkő Lajos
Településmérnök

Méretarány: 1: 10 000

1. melléklet

Dátum: 2016. 10.

Rajzszám: SZ-1m