

**SARKAD VÁROS
TELEPÜLÉRENDEZÉSI TERVE
SZABÁLYOZÁSI
BELTERÜLET**
M=1:2.000

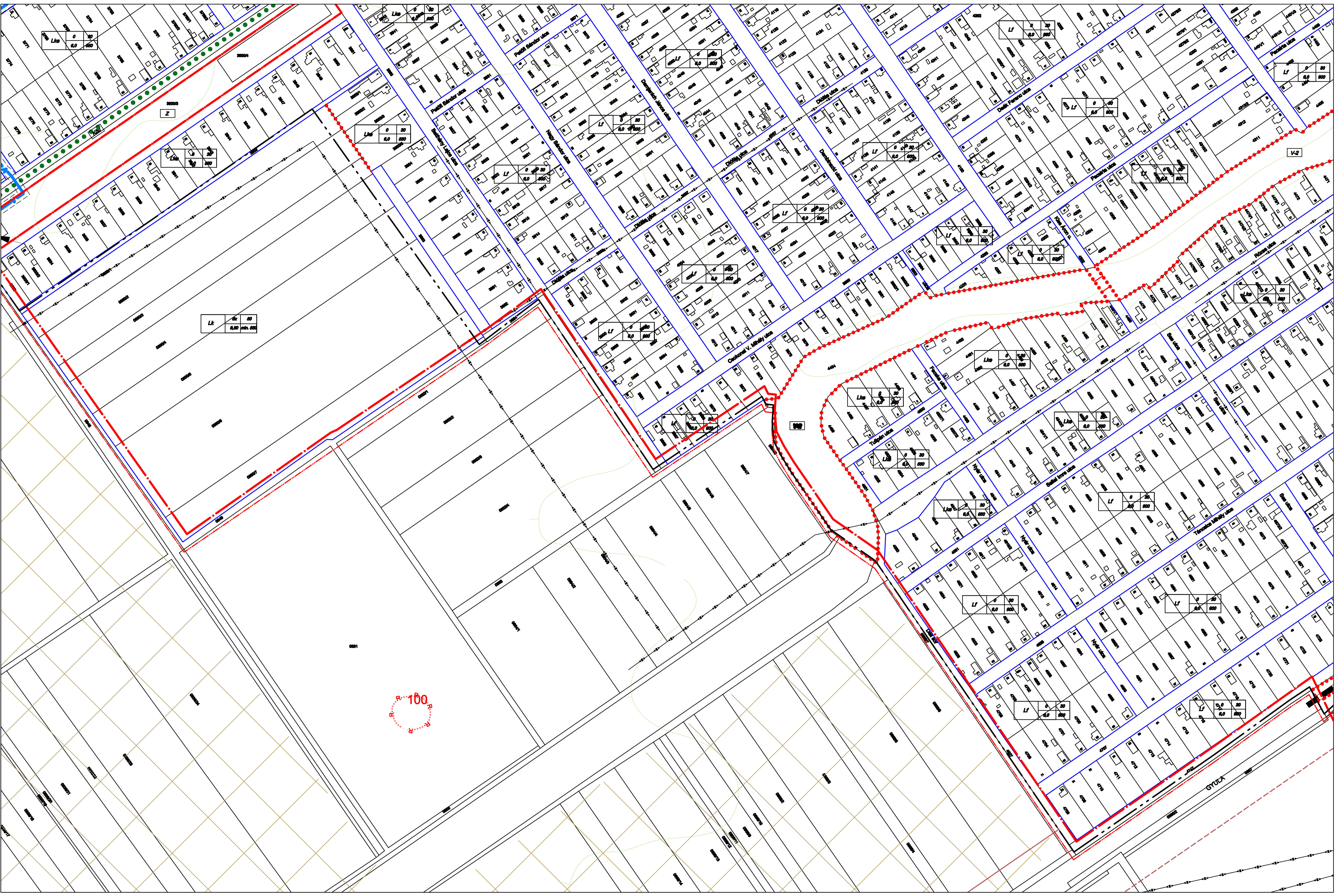
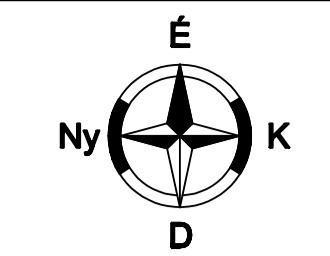

JELMAGYARÁZAT

Beépítési szintű övezet	Isztváji övezet	Beépítési nem szánt övezet
Lakó övezet	Isztváji övezet	Közelítési övezet
Lf 0/30 6,0 800	Öp 0/30 4,8-14,0 1000	Kb1 - lakótelep és közterületek
Lko 0/30 6,0 800	Öp-Köz 0/30 4,8-8,0 -	Kb2 - közterületi közterületi övezet
Lk 0/30 6,0 min. 600		Erdőterületi övezet
		Eb1 - védett
Települétszélvonal körüli övezet	Közelítési övezet	Eb2 - gazdasági
Vt-1 2,2-4 75 6,0 800	K-ök 0/30 10 1000	Mezőgazdasági
Vt-2 3,2 75 6,0 800	K-ép 0/30 -	M-1 - kertés
Vt-3 0,2 60 6,0 800	K-kamp 0/30 6,0 -	M-2 - állásfoglalás (értesítés, megőrzés) (gyepfűvelés)
	K-kt 0/30 10,0 1000	M-3 - közterületi mezőgazdasági övezet
Kereskedelmi, szolgáltató gazdasági övezet		Vízgazdálkodási területi övezet
Ökaz-1 0/30 4,8-8,0 1000		V-1 - meder, hullámtér, kőtelep
Ökaz-2 0/30 10,0 1000		V-2 - hulladék, csatornák, vízlejtők
		V-3 - terméskövesített terület
		Közelítési terület
		Kb4 - lakótelep
		Kb5 - szolgáltató
		Magasépítési területi övezet
		M-4 - közpark övezet

EGYÉB JELEK

	Beépítési szintű övezet határa		Meglévő Tervezett
	Beépítési szintű övezet határa		Országos főút
	Egyszerű övezet határa		Védővonal
	Szabályozási vonal		Híd
	Meglévő szabályozási vonal		Vasútvonal
	Beépítési vonal		Sztrábi vasúti kereszteződés
	Megszüntetési jel		Jelentősebb parkolóhely
	Belterület határa		Központi autóbusz-megálló
	Belterület határa, tervezett		Vasúti megálló
	Helyi jelentőségű védett természeti emlék		Vasúti felüljáró
	Országos jelentőségű védett természeti emlék		VILLAMOS KÖZMŰVEK
	Fasor - meglévő, értékes		Villamos elosztóházakat 20 kV
	Fasor - kicserélendő		
	Műemléki környezet határa		

VIZGAZDÁLKODÁS ÉPÍTÉSENYEI

	Szennyvíztisztító telep védővezete		SZINTVONALAK
	Központ-Békei Regionális vízvázlatok		84, 0 mBf
	Központ-Békei Regionális vízvázlatok védővonalja		85, 0 mBf
	Meglévő Víznyelőcső és védővonalja		86, 0 mBf
	Eszelőkút		87, 0 mBf
	Árvízvédelmi szükségterelőző területe		88, 0 mBf
	Árvízvédelmi védővonal		89, 0 mBf
	Fakadóvízes terület		90, 0 mBf
			91, 0 mBf
			92, 0 mBf

SZABÁLYOZÁSI ELEMELK

	- védett helyi művelési terület		211 Régióterület száma
	- építési hely		Régióterület határa
	- eljárási		SZ1 szakszabvány hivatkozása
	- okmány		SZ2 tervezési hivatkozása
	- határolás		

Készült az állami alapadatok felhasználásával			
Feladat tervező: Papp László TTI-04-0105	Tervező: Várkonyi Adrián TKI-04-0220	Ellátás tervező: Fekete Ferenc TE-04-0239	Hírdetés tervező: Buzás Zoltán TH-T-04-0341
Közvetítés tervező: Fehér Gábor TTK-1	Vizsgáló tervező: Erdész Béla TV04-023-08	Környezetvédelmi tervező: Tórnok Bertalan SZKV04-031	

ERBO-PLAN MÉRNÖKI SZOLGÁLTATÓ Kft.
Iroda: H-5700 GYULA, Munkácsy Mihály utca 21.
Tel./fax: +36/86/561-940; mobil: +36 30/9550-110; http://www.erbo-plan.hu
Ezen terv az ERBO-PLAN Kft. szellemi terméke. Az 1999. évi LXCVI. törvény értelmében szerző jogvédelem alatt áll. Felhasználása csak a P.T.K. 409. § (3. bek.) alapján történhet.

MÉGBÍZÓ: SARKAD Város Önkormányzata, Sarkad	Telefonszám: +36 86/575-833
MÉRTERVEZŐ: SARKAD Város Önkormányzata	H-5720 SARKAD, Kossuth Lajos utca 27.
MUNKÁ MEGNEVEZÉSE: SARKAD VÁROS TELEPÜLÉSENDEZÉSI TERVE	
RAJZ MEGNEVEZÉSE: SZABÁLYOZÁSI TERV BELTERÜLET	
Tervező: Papp László	Ügyvezető: Erdész Béla
Szerkesztő: Pántya Mária	
Rajzoló: HP DesignJet 800	
Ellenőrizte: Erdész Béla	

