

SARKAD VÁROS
TELEPÜLÉSRENDÉZÉSI TERVE
SZABÁLYOZÁSI
BELTERÜLET
M=1:2.000

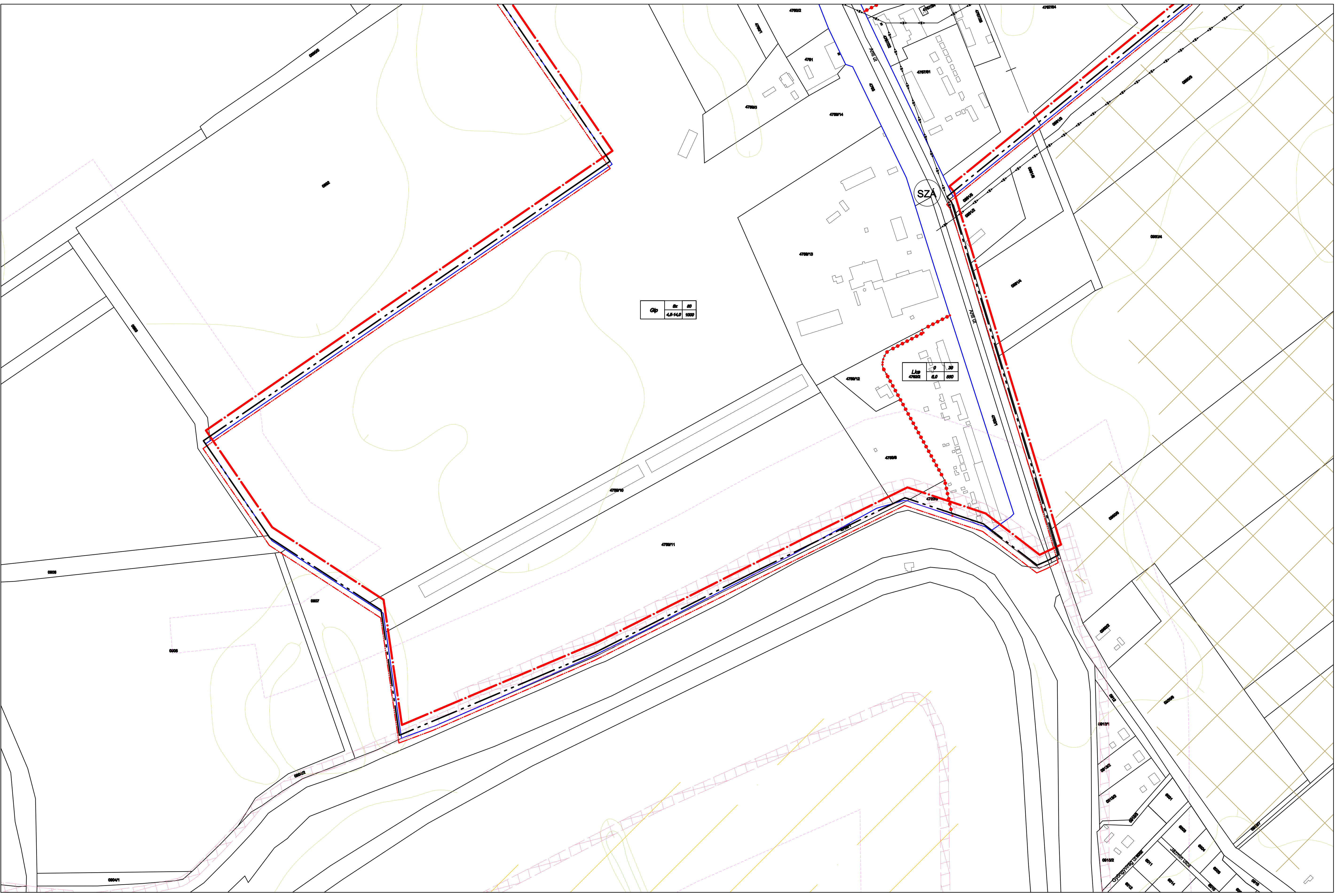
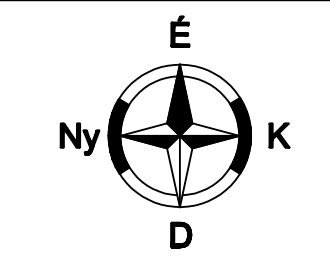

JELMAGYARÁZAT

Beépítési szint 0-vezet Látó 0-vezet	Ipari gazdasági 0-vezet	Beépítési nem szánt 0-vezet																						
<table border="1"> <tr><td>Lf</td><td>0</td><td>30</td></tr> <tr><td></td><td>6,0</td><td>600</td></tr> </table>	Lf	0	30		6,0	600	<table border="1"> <tr><td>Öp</td><td>0</td><td>30</td></tr> <tr><td></td><td>4,8-14,0</td><td>1000</td></tr> </table>	Öp	0	30		4,8-14,0	1000	Közelítési 0-vezet <table border="1"> <tr><td>Kb</td><td>-</td><td>-</td></tr> <tr><td>Kb</td><td>-</td><td>-</td></tr> </table>	Kb	-	-	Kb	-	-				
Lf	0	30																						
	6,0	600																						
Öp	0	30																						
	4,8-14,0	1000																						
Kb	-	-																						
Kb	-	-																						
<table border="1"> <tr><td>Lko</td><td>0</td><td>30</td></tr> <tr><td></td><td>6,0</td><td>600</td></tr> </table>	Lko	0	30		6,0	600	<table border="1"> <tr><td>Öp-Köz</td><td>0</td><td>40</td></tr> <tr><td></td><td>4,8-6,6</td><td>-</td></tr> </table>	Öp-Köz	0	40		4,8-6,6	-	Erdőterületek 0-vezet <table border="1"> <tr><td>Ey</td><td>-</td><td>-</td></tr> <tr><td>Ey-1</td><td>-</td><td>-</td></tr> <tr><td>Ey-2</td><td>-</td><td>-</td></tr> </table>	Ey	-	-	Ey-1	-	-	Ey-2	-	-	
Lko	0	30																						
	6,0	600																						
Öp-Köz	0	40																						
	4,8-6,6	-																						
Ey	-	-																						
Ey-1	-	-																						
Ey-2	-	-																						
<table border="1"> <tr><td>Lk</td><td>0</td><td>30</td></tr> <tr><td></td><td>6,0</td><td>600</td></tr> </table>	Lk	0	30		6,0	600	Közürtésgazdálkodási 0-vezet <table border="1"> <tr><td>K-ek</td><td>0</td><td>30</td></tr> <tr><td></td><td>18</td><td>1000</td></tr> </table>	K-ek	0	30		18	1000	Mezőgazdálkodási 0-vezet <table border="1"> <tr><td>Mk</td><td>-</td><td>-</td></tr> <tr><td>Mk</td><td>-</td><td>-</td></tr> </table>	Mk	-	-	Mk	-	-				
Lk	0	30																						
	6,0	600																						
K-ek	0	30																						
	18	1000																						
Mk	-	-																						
Mk	-	-																						
Településhatárpont vegyes 0-vezet	<table border="1"> <tr><td>Vt-1</td><td>Z, Z-k</td><td>75</td></tr> <tr><td></td><td>6,0</td><td>600</td></tr> </table>	Vt-1	Z, Z-k	75		6,0	600	<table border="1"> <tr><td>K-ep</td><td>0</td><td>30</td></tr> <tr><td></td><td>18</td><td>-</td></tr> </table>	K-ep	0	30		18	-	Vízgazdálkodási terület 0-vezet <table border="1"> <tr><td>Vf-1</td><td>-</td><td>-</td></tr> <tr><td>Vf-2</td><td>-</td><td>-</td></tr> <tr><td>Vf-3</td><td>-</td><td>-</td></tr> </table>	Vf-1	-	-	Vf-2	-	-	Vf-3	-	-
Vt-1	Z, Z-k	75																						
	6,0	600																						
K-ep	0	30																						
	18	-																						
Vf-1	-	-																						
Vf-2	-	-																						
Vf-3	-	-																						
<table border="1"> <tr><td>Ökasz-1</td><td>0</td><td>30</td></tr> <tr><td></td><td>4,8-6,6</td><td>1000</td></tr> </table>	Ökasz-1	0	30		4,8-6,6	1000	<table border="1"> <tr><td>K-kamp</td><td>0</td><td>30</td></tr> <tr><td></td><td>6,6</td><td>-</td></tr> </table>	K-kamp	0	30		6,6	-	Közürtésgazdálkodási terület 0-vezet <table border="1"> <tr><td>Kk-1</td><td>-</td><td>-</td></tr> <tr><td>Kk-2</td><td>-</td><td>-</td></tr> </table>	Kk-1	-	-	Kk-2	-	-				
Ökasz-1	0	30																						
	4,8-6,6	1000																						
K-kamp	0	30																						
	6,6	-																						
Kk-1	-	-																						
Kk-2	-	-																						
<table border="1"> <tr><td>Ökasz-2</td><td>0</td><td>30</td></tr> <tr><td></td><td>10,6</td><td>1000</td></tr> </table>	Ökasz-2	0	30		10,6	1000	<table border="1"> <tr><td>K-kh</td><td>0</td><td>25</td></tr> <tr><td></td><td>10,6</td><td>1000</td></tr> </table>	K-kh	0	25		10,6	1000	Közürtésgazdálkodási terület 0-vezet <table border="1"> <tr><td>Kk-3</td><td>-</td><td>-</td></tr> <tr><td>Kk-4</td><td>-</td><td>-</td></tr> </table>	Kk-3	-	-	Kk-4	-	-				
Ökasz-2	0	30																						
	10,6	1000																						
K-kh	0	25																						
	10,6	1000																						
Kk-3	-	-																						
Kk-4	-	-																						

EGYÉB JELEK

	Beépítési határ		Meglévő Tervezett
	Beépítési határ		Országos főút
	Beépítési határ		Védőhatárolás
	Beépítési határ		Híd
	Beépítési határ		Vasútvonal
	Beépítési határ		Szabványos vasúti kereszteződés
	Beépítési határ		Jelentősebb parkolóhely
	Beépítési határ		Központi autóbusz-megálló
	Beépítési határ		Vasúti megálló
	Beépítési határ		Vasúti formás
	Beépítési határ		VILLAMOS KÖZMŰVEK
	Beépítési határ		Villamos elosztóházakat 20 KV

VIZGAZDALKODÁS ÉRTMÉNYE

	Szennyvíztisztító telep védővezete		SZINTVONALAK
	Közép-Békei Regionális Ivóvízvezeték		84, 0 mBf
	Közép-Békei Regionális Ivóvízvezeték védővezete		85, 0 mBf
	Meglévő Víznyelő és védőhatárolás		86, 0 mBf
	Eszelőkút		87, 0 mBf
	Árvízvédelmi szükségterelő terület		88, 0 mBf
	Árvízvédelmi védősáv		89, 0 mBf
	Fakadóvízes terület		90, 0 mBf
			91, 0 mBf
			92, 0 mBf

SZABÁLYOZÁSI ELEMOK

	- védett hely művelési érték		211 Répészeti terület száma
	- építési hely		Répészeti terület határa
	- eljárat		SZ1 szaktípus hulladékgyűjtés
	- oktatási		SZ2 tervezett hulladékgyűjtés
	- hűtési		SZ szaktípus

Készült az állami alapadatok felhasználásával!

Feladat: Papp László TTI-04-0105	Tervező: Várkonyi Adrián TKI-04-0220	Előzetes: Fekete Ferenc TE-04-0239	Hibaközlés: Buzás Zoltán TH-T-04-0241
Közelítési: Fehér Gábor TTK-1	Vízgazdálkodási: Erdész Béla TV04-023-08	Környezetvédelmi: Török Berni SZKV04-021	

ERBO-PLAN MÉRNÖKI SZOLGÁLTATÓ Kft.
 Iroda: H-5700 GYŰLA, Munkácsy Mihály utca 21.
 Tel./fax: +36/86/561-940; mobil: +36 30/9550-110 http://www.erbo-plan.hu
 Ezen terv az ERBO-PLAN Kft. szellemi terméke. Az 1999. évi LXXVI. törvény értelmében szerző jogvédelem alatt áll. Felhasználása csak a P.T.K. 409. § (3. bek.) alapján történhet.

MÉGBÍZÓ: SARKAD Város Önkormányzata, Sarkad	Teléfono: +36 86/575-833
MÉRTERÁRNY: HIGRENDELŐ: SARKAD Város Önkormányzata	
MUNKÁ MEGNEVEZÉSE: SARKAD VÁROS TELEPÜLÉSRENDÉZÉSI TERVE	
RAJZ MEGNEVEZÉSE: SZABÁLYOZÁSI TERV BELTERÜLET	
GYŰLA, 2008. szeptember hó	Tervező: Erdész Béla

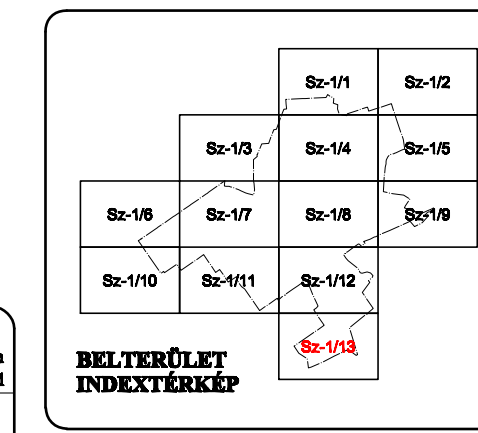

MUNKASZÁM: 11/2008.
RAJZSZÁM: SZ-1/13
TERVEZŐ: Papp László
SZERKESZTŐ: Pántya Mária
RAJZOLÓ: HP DesignJet 800
ELLENŐRIZTE: Erdész Béla