

2. számú melléklet
 Szatymaz Község Önkormányzata képviselő testületének
 17/2019. (XI. 21.) Ör. rendelethez,
 módosítva az 5/2020.(XII.10.), a
 11/2021.(IX.24.), a 7/2022. (III.18.)
 és a .../... önk. rendelettel

**KÜLTERÜLETI SZABÁLYOZÁSI TERV - ÉSZAK
 (Sz-2)**

M = 1 : 10 000

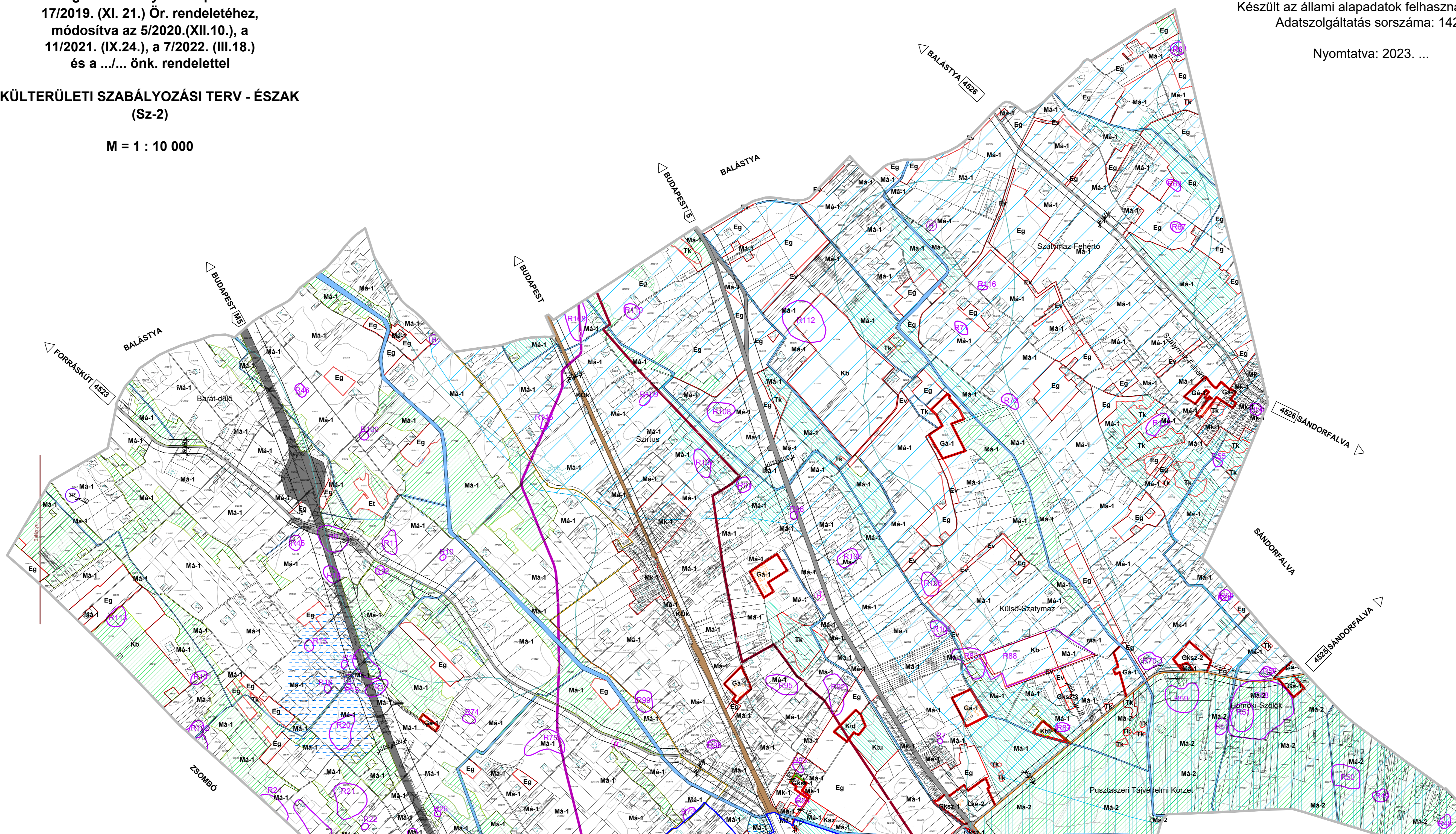

Készült az állami alapadatok felhasználásával.
 Adatszolgáltatás sorszáma: 1420

Nyomatva: 2023. ...

2. számú melléklet
 Szatymaz Község Önkormányzata képviselő testületének
 17/2019. (XI. 21.) Ör. rendelethez,
 módosítva az 5/2020.(XII.10.), a
 11/2021.(IX.24.), a 7/2022. (III.18.)
 és a .../... önk. rendelettel

**KÜLTERÜLETI SZABÁLYOZÁSI TERV - DÉL
 (Sz-3)**

M = 1 : 10 000

JELMAGYARÁZAT

A SZABÁLYOZÁS ALAPELEMEI

- Építési övezet, övezet jele
- Építési övezet, öveze határa
- Szabályozási vonal

A SZABÁLYOZÁS MÁSODLAGOS ELEMEI

- Telek be nem építhető része (telken belüli zf)
- Tájvédelmi terület telken belül

EGYÉB SZABÁLYOZÁSI ELEMEK

- Vízgazdálkodási terület
- Vasúti terület
- Gyorsforgalmi út - Köu-1
- Országos főút - Köu-2
- Országos mellékút - Köu-3
- Helyi gyűjtőtűt - Köu-4
- Beépítésre szánt terület határa

VÉDELMEK ÉS KORLÁTOZÁSOK

- Helyi védelemre javasolt érték
- Helyi egyedi védelem
- Régészeti lelőhely határa
- A Kiskunsági Nemzeti Park adatai alapján:**
- Natura2000 terület határa
- Tájvédelmi körzet határa
- Országos Ökológiai hálózat - Magterület
- Országos Ökológiai hálózat - Ökológiai folyosó
- Országos Ökológiai hálózat - Puffer terület

- Tájvédelmi terület
- Orsz. vízminőség-védelmi terület
- Belvízzel veszélyeztetett terület
- Bányatelek határa
- Olajkút védőtávolsága
- Vasút/Gyorsforgalmi út védőtávolsága
- Repülőtér felszállópálya védőzónája

KÖZMŰVEK KORLÁTOZÁSAI

- Nagynyomású gázvezeték
- Nagy-középnomású gázvezeték

ALAPTÉRKEPI ELEMEK

- Településhatár
- Telekhatár
- Épület
- Sz-1 határa

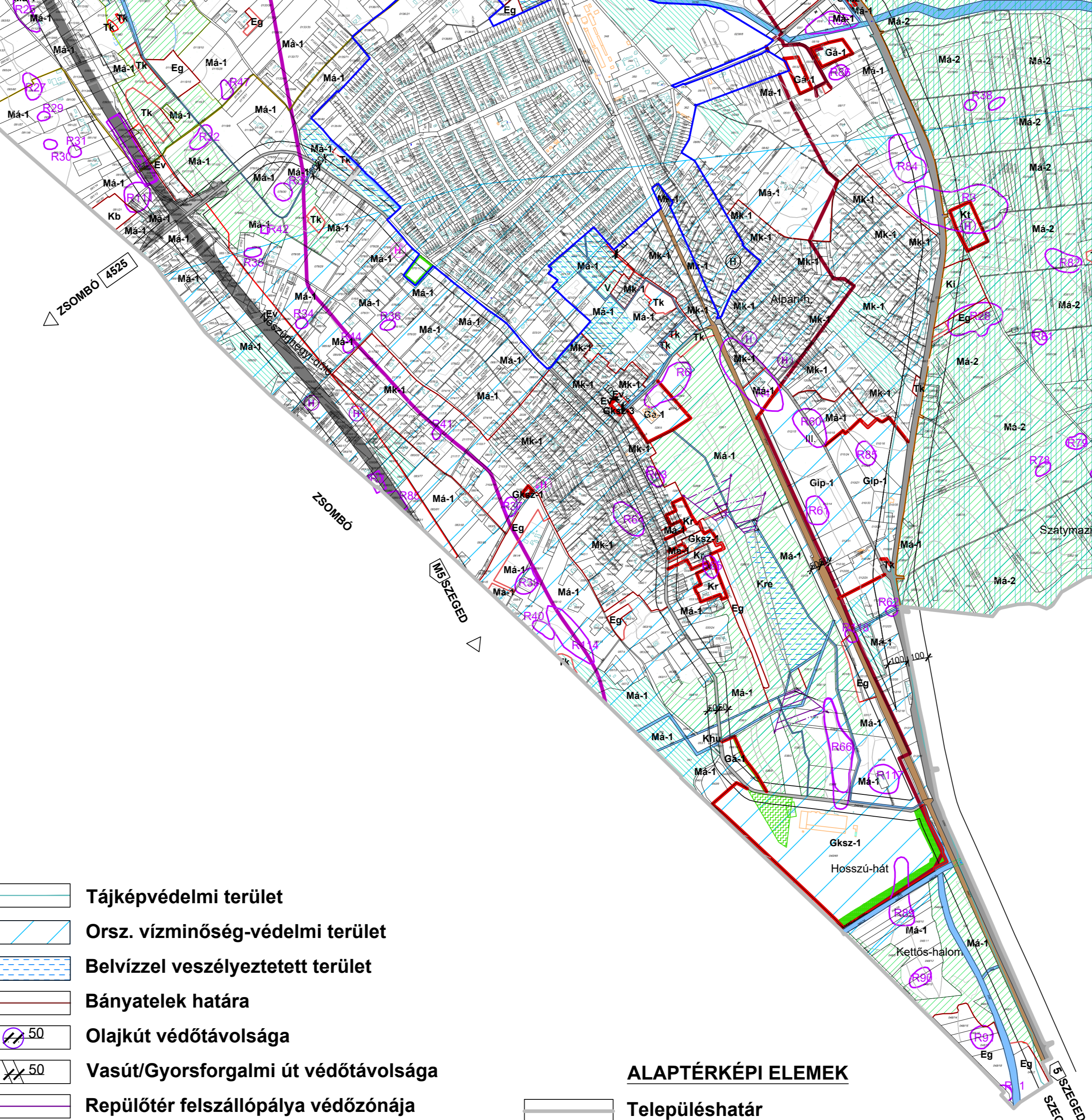

Készült az állami alapadatok felhasználásával.
 Adatszolgáltatás sorszáma: 1420

Nyomatva: 2023. ...