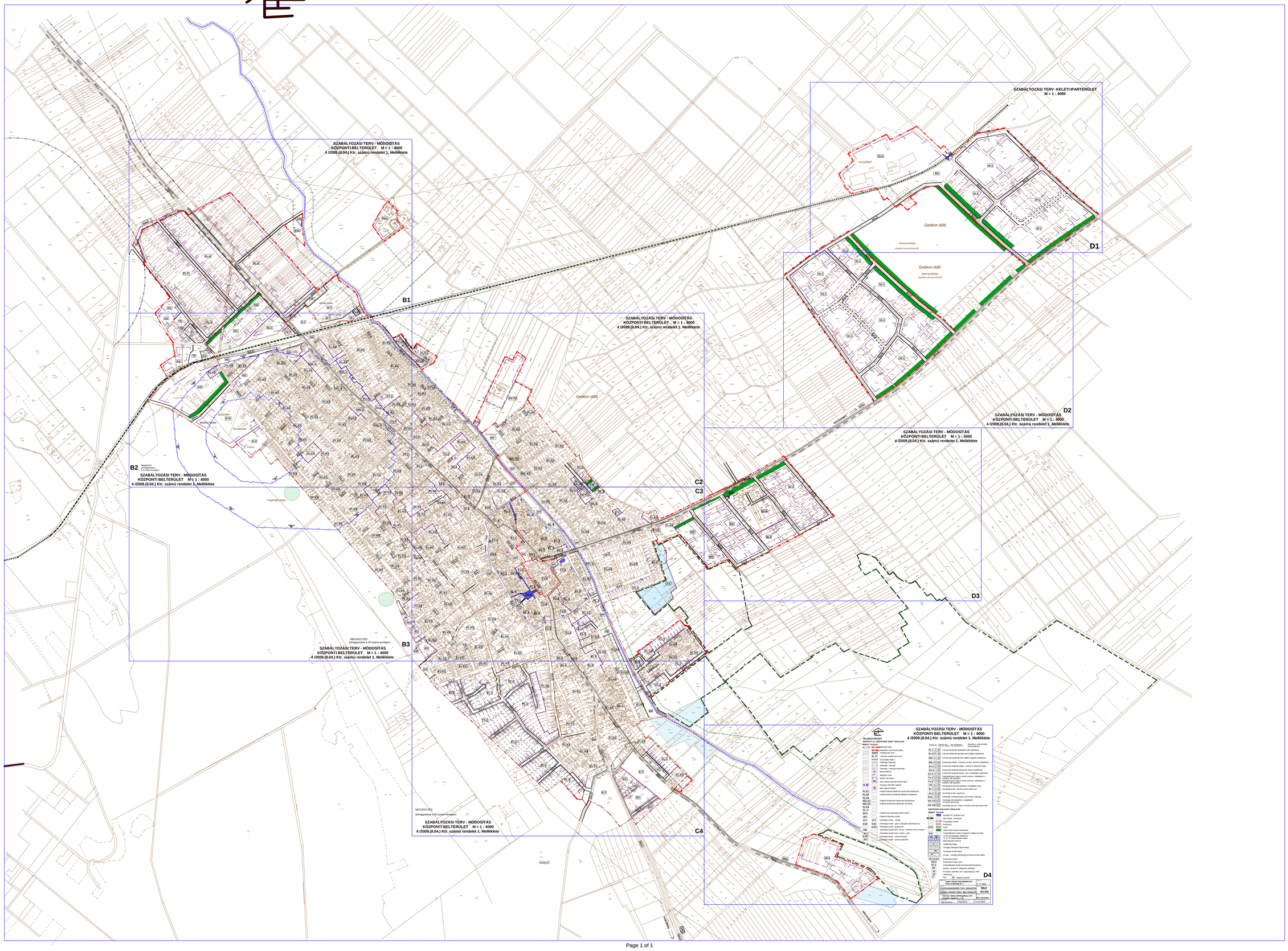IZSÁK TELEPÜLÉSRENDEZÉSI TERVE
KÖZPONTI BELTERÜLET SZABÁLYOZÁSI TERVE
M = 1 : 4000