

# USZÓD

Településrendezési terve

Repülőtér szabályozása m=1:4 000

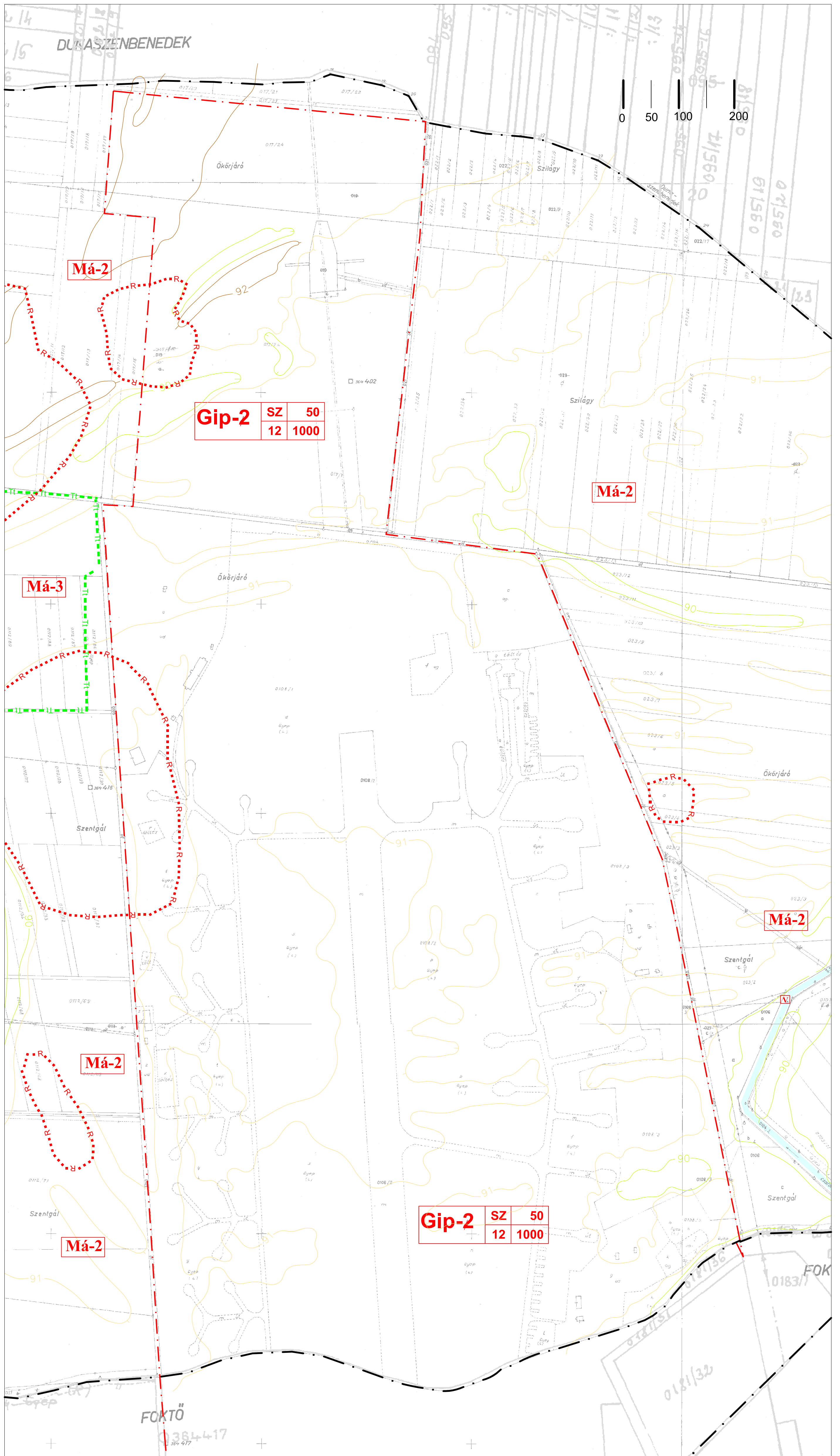

ÁLTALÁNOS MEZŐGAZDASÁGI TERÜLET ÖVEZETI AZONOSÍTÓ JELEI

- Má-2** Repülőtérrel összefüggésben védelmi övezet
- Má-3** Természeti védelmi övezet

ÉPÍTÉSI ÖVEZET AZONOSÍTÓ JELE (Ipari terület általános építési övezetének jele)

Beépítési mód: szabadonálló

- Gip-2** Beépítettség max 50%
- Kialakítható telek: min 1000m<sup>2</sup>
- Építménymagasság: max 12m

- Igazgatási terület határa
- - - Beépítésre szánt terület határa (egyidejűleg övezeti határ is)
- Vízgazdálkodási terület (egyúttal övezeti jel is)
- Régészeti lelőhely
- Természeti terület határa (egyúttal övezeti határ is)

2/2013.(I.30.) rendelet 3. melléklete

Az alaptérkép állami alapadatok felhasználásával a Községi Főhivatalban vezetett 1:2000 méretarányú (belsőket és zártort) és a külterület 1:4000 méretarányú nyílvánostási térképeinek másolatával készült.

- 90 mBf
- 91 mBf
- 92 mBf
- 93 mBf

HITELESÍTŐ: USZÓD Községi Önkormányzat  
 TÁRGY: USZÓD  
 TITKOS: Repülőtér szabályozása  
 Munkatér: 1:4 000  
 Munkaév: 2013  
 Dátum: 2013

SZ-4