

2022. évi módosítás
véleményezési anyag* 2022. október

VÁROSFÖLD KÖZSÉG BEÉPÍTÉSRE SZÁNT TERÜLETÉNEK SZABÁLYOZÁSI TERVE

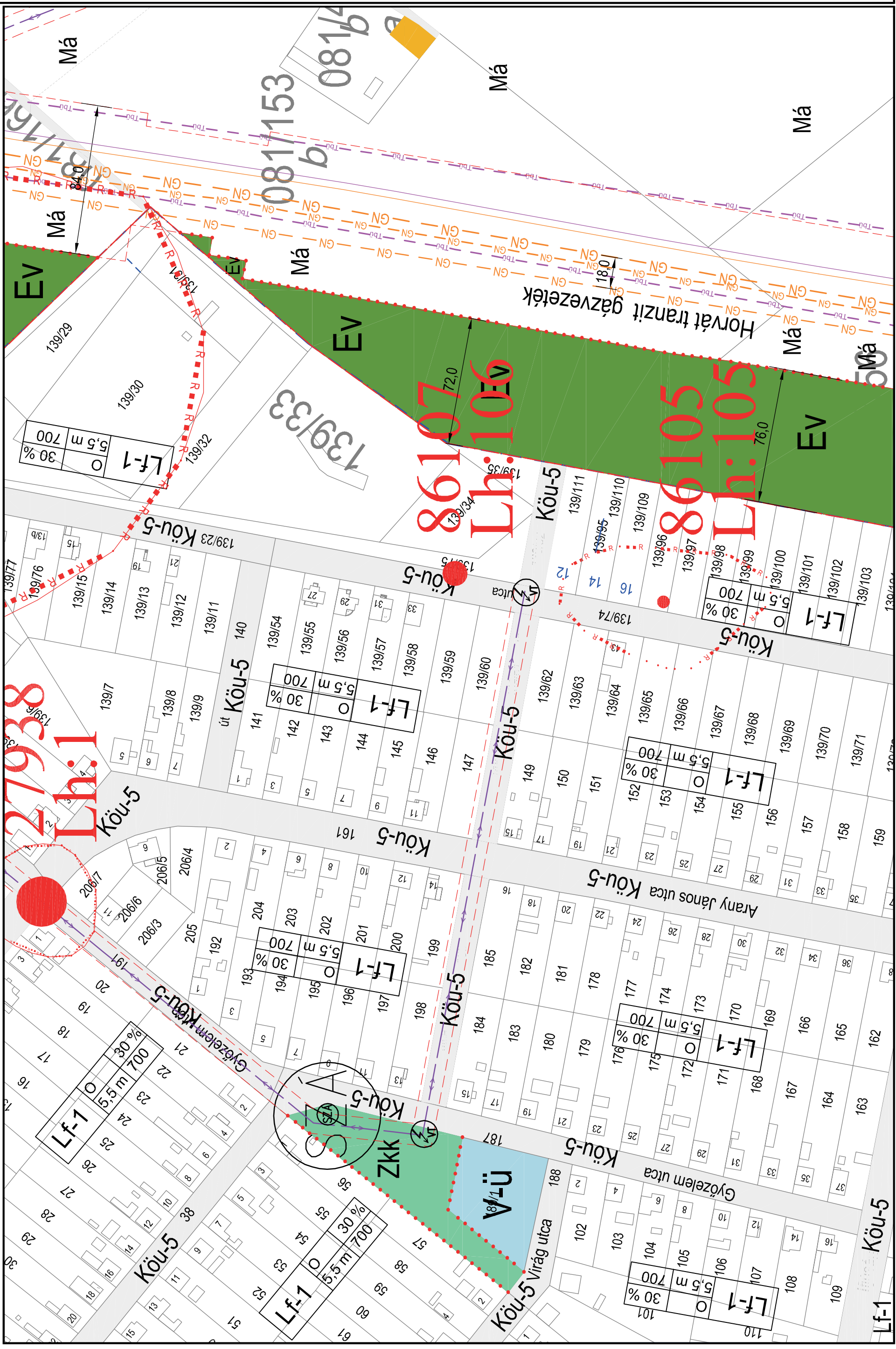

Jejmagyarázat:
 "L", "V", "Gsz", "Má.sib.
 építési övezet,
 övezet fele:
Beépítésre szánt területen:
 Lf: falusias lakóterület vegyes terület
 Vt: településközpont vegyes terület
 Gsz: kereskedelmi szolgáltató gazd. terület
 Gpe: ipari gazd. terület
 K-Sp: különleges beépítésre szánt sportterület
 K-Üz: üzemenyeg ötköfal.
 K-Mű: mezőgazdasági üzemi terület
 K-Hon: honvédségi terület
Beépítésre nem szánt területen:
 Köu: közeli közék. terület
 Kök: vasúti közék. terület
 Zkk: közvet.
 Zkt: ásított közterület
 Eg: gazdasági erdő
 Ev: véderő
 Má: áll. mezőgazdasági terület
 Mak: korlátozott haszn. mezőgazdasági terület
 Vm: vízgazdálkodási terület
 Vd: üzemi vízgazd. terület
 Kb-T: temetői terület
 Kb-Sp: különl. beépítésre nem szánt sportterület
 "L-F", "V-n", "...."
 A belüljel utáni szám az építési övezeten belül az alvázvonal jelzi
Beépítési mód:
 Sz: szabadonálló
 O: oldalháron álló
 Sz/C: szabadonálló vagy oldalháron álló
 Ikr: ikerházas
 Az építési övezetben megengedett legkisebb építési telek nagysága
 600 m²
 700 m²
 800 m²
 1000 m²
 1500 m²
 3000 m²
 Az építési övezetben megengedett legnagyobb építménymagasság:
 10%
 30%
 40%
 45%
 50%
 Az építési övezetben megengedett legnagyobb építménymagasság:
 5,5 m
 7,5 m
 9,0 m
 Megjegyzés: A minden elemre kiterjedő jejmagyarázat önálló lapon