

BOLDOGASSZONYFA TELEPÜLÉSRENDEZÉSI TERVE

KÜLTÉRÜLET SZABÁLYOZÁSI TERV M=1:1000

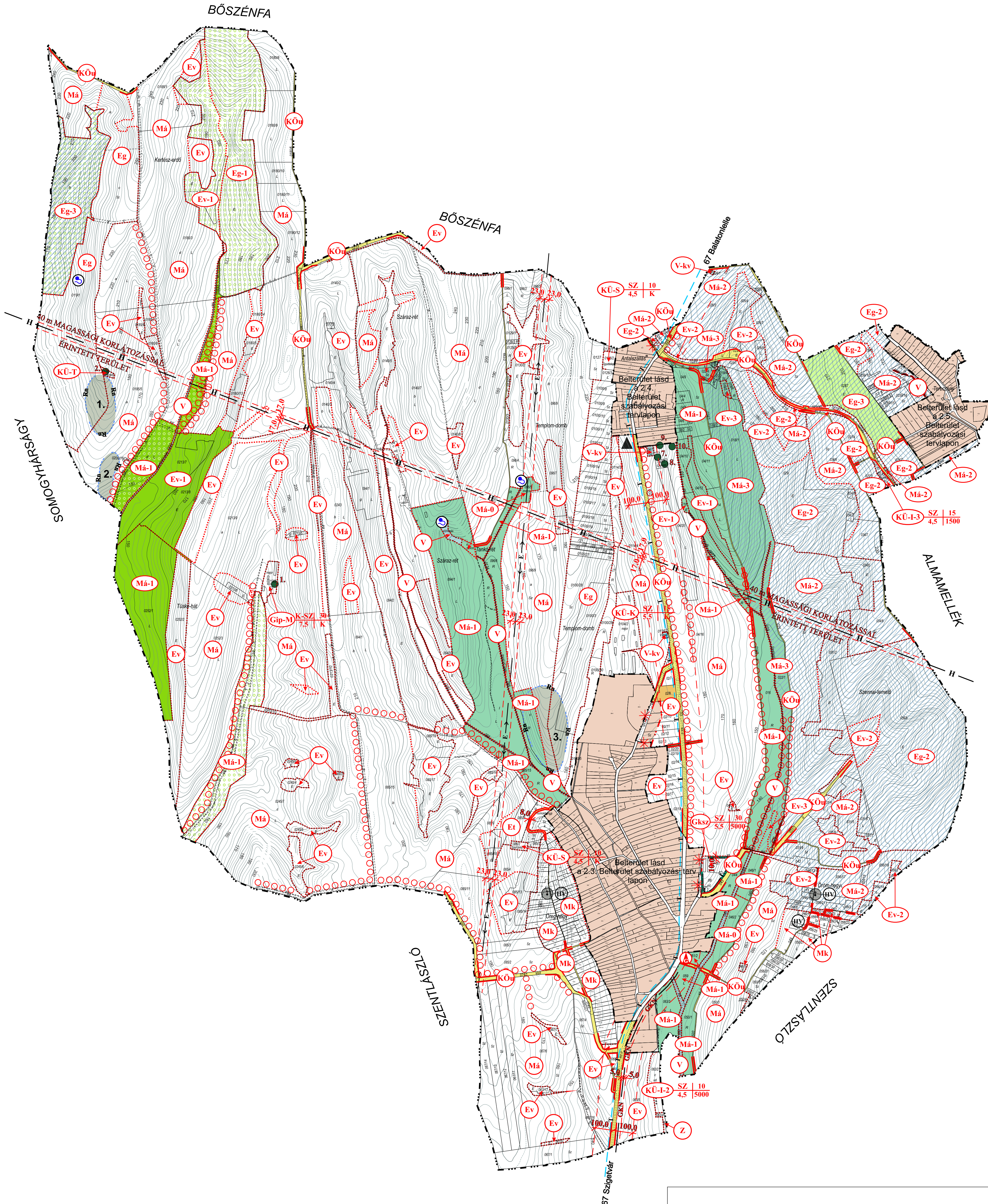

JELMAGYARÁZAT

MEGLÉVŐ	TERVEZETT	LEÍRÁS
---	---	IGAZGATÁSI TERÜLET HATÁRA
---	---	BELTERÜLETI HATÁR
---	---	MEGSZÜNŐ BELTERÜLETI HATÁR
---	---	SZABÁLYOZÁSI VONAL (a községi határra szánt és a nem községi határra szánt terület határa)
---	---	SZABÁLYOZÁSI SZÉLESSEGGEL
---	---	TERÜLETFELHASZNÁLÁSI EGYSÉG HATÁRA
---	---	ÖVEZET HATÁRA
---	---	IRÁNYADÓ TELEKHATÁR
---	---	VÉDŐTÁVOLSÁG
(Má)		ÁLTALÁNOS MEZŐGAZDASÁGI TERÜLET
(Má-0)		ÁLTALÁNOS MEZŐGAZDASÁGI TERÜLET (ÉPÍTÉSI LEHETŐSÉG NÉLKÜLI)
(Má-1)		ÁLTALÁNOS MEZŐGAZDASÁGI TERÜLET (TÁJKÉPVÉDELMI SZEMPONTBÓL KIEMELT JELENTŐSÉGŰ TERÜLETEN LÉVŐ)
(Má-2)		ÁLTALÁNOS MEZŐGAZDASÁGI TERÜLET (TÁJKÉPVÉDELMI SZEMPONTBÓL KIEMELT JELENTŐSÉGŰ TERÜLETEN LÉVŐ)
(Má-3)		ÁLTALÁNOS MEZŐGAZDASÁGI TERÜLET (TÁJKÉPVÉDELMI SZEMPONTBÓL KIEMELT JELENTŐSÉGŰ TERÜLETEN LÉVŐ)
(Mk)		KERTES MEZŐGAZDASÁGI TERÜLET (KERT, SZŐLŐ, GYÜMÖLCSÖS)

BEÉPÍTÉSRE SZÁNT TERÜLET

(Gip-M)	JELENTŐS MÉRTEKŰ ZAVARÓ HATÁSÚ IPARI TERÜLET, MEZŐGAZDASÁGI ÜZEMI TERÜLET (MAJOR, ÁLLATTARTÓ TELEP)	(M)	MŰEMLEKI KÖRNYEZET
(Gksz)	KERESKEDELMI, SZOLGÁLTATÓ GAZDASÁGI TERÜLET	(Hv)	HELYI JELENTŐSÉGŰ MŰVI ÉRTEK
(KÜ-k)	KÜLÖNLEGES TERÜLET (K+É ÉS MINTAGAZDASÁG)	(Rn)	NYILVÁNTARTOTT RÉGÉSZETI LELŐHELY
(KÜ-l)	KÜLÖNLEGES TERÜLET (IDEGENFORGALMI FOGADÓHELY)	(Rn)	HELYI JELENTŐSÉGŰ TERMÉSZETVÉDELMI TERÜLET
(Kü-t)	KÜLÖNLEGES TERÜLET (TEMETŐ, KEGYELETI PARK)	(Rn)	ÖKOLOGIAI FOLYOSÓ
(Kü-s)	KÜLÖNLEGES TERÜLET (SPORTTERÜLET)	(Rn)	ÖKOLOGIAI HÁLÓZAT ÁLTAL ÉRINTETT EGYÉB TERÜLET
		(Rn)	NATURA 2000 TERÜLET

ÉPÍTÉSI ÖVEZETI ELŐÍRÁS

KÜ-1-2	SZ	K	Ép. övezet jele	Beépítési mód	Beépítési %	Telekterület

BEÉPÍTÉSRE NEM SZÁNT TERÜLET

(Z)	ZÖLDTERÜLET (KÖZPARK)	(Rn)	HELYI JELENTŐSÉGŰ VÉDETT TERMÉSZETI EMLÉK
(KÜ-0)	KÖZLEKEDÉSI ÉS KÖZMŰTERÜLET (KÖZÚT)	(Rn)	TÁJKÉPI SZEMPONTBÓL JELENTŐS FASOR
(V)	VÍZGAZDÁLKODÁSI TERÜLET (FOLYÓ ÉS ÁLLÓVÍZEK MEDRE ÉS PARTI SÁVJA)	(Rn)	TÁJKÉPVÉDELMI, ILLETVE TÁJKARAKTER MEGŐRZÉSE SZEMPONTJÁBÓL KIEMELT JELENTŐSÉGŰ TERÜLET
(V-kv)	VÍZGAZDÁLKODÁSI TERÜLET VÍZKÖZMŰ (VÍZTÁROZÓ, VÍZMŰKÜT)	(Rn)	BEÜLTETÉSI KÖTELEZETTSÉG
(Eg)	ERDŐTERÜLET (GAZDASÁGI ERDŐ)	(Rn)	FORRÁS
(Eg-1)	ERDŐTERÜLET (TERMÉSZETVÉDELMI TERÜLETEN LÉVŐ GAZDASÁGI ERDŐ)	(Rn)	AUTÓBUSZMÉGÁLLÓ
(Eg-2)	ERDŐTERÜLET (TÁJKÉPVÉDELMI SZEMPONTBÓL KIEMELT JELENTŐSÉGŰ TERÜLETEN LÉVŐ GAZDASÁGI ERDŐ)	(Rn)	TÁVKÖZLŐ GERINCKÁBEL (ORSZÁGOS DIGITÁLIS GERINCCHÁLÓZAT)
(Eg-3)	ERDŐTERÜLET (TERMÉSZETVÉDELMI TERÜLETEN LÉVŐ ÉS TÁJKÉPVÉDELMI SZEMPONTBÓL KIEMELT JELENTŐSÉGŰ TERÜLETEN LÉVŐ GAZDASÁGI ERDŐ)	(Rn)	VILLAMOS ELOSZTÓHÁLÓZAT (120 KV)
(Et)	ERDŐTERÜLET (TURISZTIKAI ERDŐ)	(Rn)	NAGY-KÖZÉPNYOMÁSÚ GÁZVEZETÉK (TERVEZETT)
(Ev)	ERDŐTERÜLET (VEDELMI ERDŐ)	(Rn)	GÁZFOGADÓ ÁLLOMÁS (TERVEZETT)
(Ev-1)	ERDŐTERÜLET (TERMÉSZETVÉDELMI TERÜLETEN LÉVŐ VEDELMI ERDŐ)	(Rn)	HÍRKÖZLÉSI ÁTJÁTSZÓSAV
(Ev-2)	ERDŐTERÜLET (TÁJKÉPVÉDELMI SZEMPONTBÓL KIEMELT JELENTŐSÉGŰ TERÜLETEN LÉVŐ VEDELMI ERDŐ)		
(Ev-3)	ERDŐTERÜLET (TERMÉSZETVÉDELMI TERÜLETEN LÉVŐ ÉS TÁJKÉPVÉDELMI SZEMPONTBÓL KIEMELT JELENTŐSÉGŰ TERÜLETEN LÉVŐ VEDELMI ERDŐ)		

KÉSZÜLT AZ ÁLLAMI ALAPADÁZIS FELHASZNÁLÁSÁVAL

A 7/2005.(IX.5.) ÖNKORMÁNYZATI RENDELET MELLÉKLETEKÉNT ELFOGADOTT ALAPTERV,
AZ 5/2022.(X.18.) ÖNKORMÁNYZATI RENDELET MELLÉKLETEKÉNT ELFOGADOTT 1. SZ. MÓDOSÍTÁS
„ÖSSZEDOLGOZÁSA”.

Rajzszám:	Fucskár Terv Kft. 7668 Keszű, Árpád fejedelem u. 19/2. fucskartervkft@gmail.com	Jelzőszám:	18/2022
Munka megnevezése:	BOLDOGASSZONYFA TELEPÜLÉSRENDEZÉSI ESZKÖZÖK 1.SZ.MÓDOSÍTÁS	Lépték:	M=1:10000
Rajz megnevezése:	KÜLTÉRÜLET SZABÁLYOZÁSI TERV-MÓDOSÍTÁS	Dátum:	2022. OKTÓBER
Településtervezés	Fucskár Noémi településtervező T/16-070		