BŐSZÉNFA

TELEPÜLÉSRENDEZÉSI ESZKÖZÖK

MÓDOSÍTOTT KÜLTERÜLET SZABÁLYOZÁSI TERV

M=1:10000

JELMAGYARÁZAT

- KÖZIGAZGATÁSI HATÁR
- BELTERÜLETI HATÁR
- SZŐLŐHEGY HATÁRA
- SZABÁLYOZÁSI VONAL
- ÖVEZET, ÉPÍTÉSI ÖVEZET HATÁRA
- VÉDŐTÁVOLSÁG

BEÉPÍTÉSRE SZÁNT TERÜLETEK

- Gksz – KERESKEDEMI, SZOLGÁLTATÓ TERÜLET
- Kü-I – KÜLÖNLEGES TERÜLET IDEGENFORGALMI FOGADÓHELY
- Kü-M – KÜLÖNLEGES TERÜLET (MEZŐGAZDASÁGI ÜZEMI TERÜLET)
- Kü-E – KÜLÖNLEGES TERÜLET (ERDŐGAZDASÁGI ÜZEMI TERÜLET)
- Gksz | SZ 7,5 | 30 5000 – Ép. övezet jele; beépítési mód; beépítési % ép. magasság; min. telekter.
- SZ – SZABADON ÁLLÓ

BEÉPÍTÉSRE NEM SZÁNT TERÜLETEK

- KÖu – KÖZLEKEDÉSI ÉS KÖZMŰTERÜLET (közút)
- HÁLÓZATI JELENTŐSÉGŰ EGYÉB KÜLTERÜLETI ÚT
- Ev-1 – TÁJKÉPVÉDELMI ÉRINTETTSÉGŰ VÉDELMI RENDELTETÉSŰ ERDŐTERÜLET
- Ev-2 – TÁJKÉP- ÉS TERMÉSZETVÉDELMI ÉRINTETTSÉGŰ VÉDELMI RENDELTETÉSŰ ERDŐTERÜLET
- Et-1 – TÁJKÉPVÉDELMI ÉRINTETTSÉGŰ TURISZTIKAI (KÖZJÓLÉTI) RENDELTETÉSŰ ERDŐTERÜLET
- Et-2 – TÁJKÉP- ÉS TERMÉSZETVÉDELMI ÉRINTETTSÉGŰ TURISZTIKAI (KÖZJÓLÉTI) RENDELTETÉSŰ ERDŐTERÜLET
- Eg-1 – TÁJKÉPVÉDELMI ÉRINTETTSÉGŰ GAZDASÁGI RENDELTETÉSŰ ERDŐTERÜLET
- Eg-2 – TÁJKÉP- ÉS TERMÉSZETVÉDELMI ÉRINTETTSÉGŰ GAZDASÁGI RENDELTETÉSŰ ERDŐTERÜLET
- Má-1 – TÁJKÉPVÉDELMI ÉRINTETTSÉGŰ ÁLTALÁNOS MEZŐGAZDASÁGI TERÜLET
- Má-2 – TÁJKÉP- ÉS TERMÉSZETVÉDELMI ÉRINTETTSÉGŰ ÁLTALÁNOS MEZŐGAZDASÁGI TERÜLET
- Mák-1 – TÁJKÉPVÉDELMI ÉRINTETTSÉGŰ KORLÁTOZOTT HASZNÁLATÚ ÁLTALÁNOS MEZŐGAZDASÁGI TERÜLET
- Mák-2 – TÁJKÉP- ÉS TERMÉSZETVÉDELMI ÉRINTETTSÉGŰ KORLÁTOZOTT HASZNÁLATÚ ÁLTALÁNOS MEZŐGAZDASÁGI TERÜLET
- V – VÍZGAZDÁLKODÁSI TERÜLET (folyó- és állóvizek medre és parti sávja)
- Kün-V – KÜLÖNLEGES BEÉPÍTÉSRE NEM SZÁNT TERÜLET(vadaspark)
- Rn 19696 – NYILVÁNTARTOTT RÉGÉSZETI LELŐHELY HATÁRA
- HV – HELYI VÉDETT MŰVI ÉRTÉK
- PUFFERTERÜLET
- ÖKOLÓGIAI FOLYOSÓ
- MAGTERÜLET
- NATURA 2000 TERÜLET
- TÁJVÉDELMI KÖRZET
- HELYI JELENTŐSÉGŰ TERMÉSZETVÉDELMI TERÜLET
- ORSZÁGOS JELENTŐSÉGŰ VÉDETT TERMÉSZETI EMLÉK (forrás)
- ORSZÁGOS JELENTŐSÉGŰ VÉDETT TERMÉSZETI EMLÉK (földvár)
- HELYI JELENTŐSÉGŰ VÉDETT TERMÉSZETI EMLÉK
- Á – NYILVÁNTARTOTT NEMFÉMES ÁSVÁNYI NYERSANYAG LELŐHELY HATÁRA (bezárt agyagbánya)
- V – VÍZJÁRTA TERÜLET HATÁRA
- F – FÖLDTANI VESZÉLYFORRÁS ÁLTAL ÉRINTETT TERÜLET HATÁRA (felszínmozgás veszélyes terület)
- VÍZMŰKÚT
- VÍZTÁROZÓ
- E – VILLAMOS ELOSZTÓHÁLÓZAT (132 kV)
- GÁZFOGADÓ
- Gkn – NAGY-KÖZÉPNYOMÁSÚ GÁZVEZETÉK
- HÍRKÖZLÉSI ÁTJÁTSZÓTORONY
- Ü – BEÜLTETÉSI KÖTELEZETTSÉG
- TERVEZETT INFOPONT
- TERVEZETT KILÁTÓ
- NEM BEJEGYZETT ÉPÜLET ÉS FÖLDRÉSZLETHATÁR FELTÜNTETÉSE (tájékoztató jellegű térképi elem)

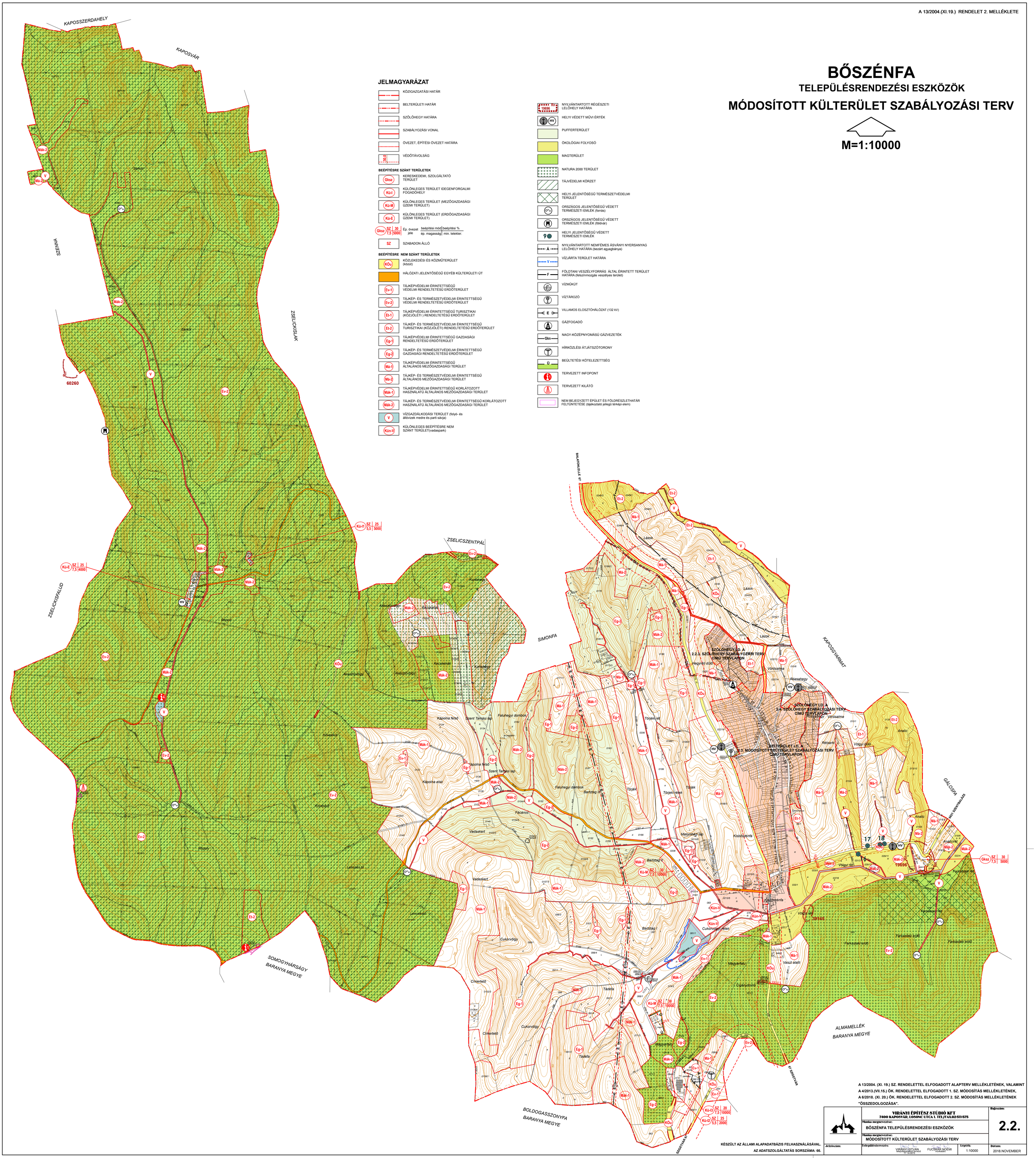

A 13/2004. (XI. 19.) SZ. RENDELETTEL ELFOGADOTT ALAPTERV MELLÉKLETÉNEK, VALAMINT A 4/2013.(VII.15.) ÖK. RENDELETTEL ELFOGADOTT 1. SZ. MÓDOSÍTÁS MELLÉKLETÉNEK, A 6/2018. (XI. 20.) ÖK. RENDELETTEL ELFOGADOTT 2. SZ. MÓDOSÍTÁS MELLÉKLETÉNEK "ÖSSZEDOLGOZÁSA".

KÉSZÜLT AZ ÁLLAMI ALAPADATBÁZIS FELHASZNÁLÁSÁVAL.
AZ ADATSZOLGÁLTATÁS SORSZÁMA: 66.

	VIRÁNYI ÉPÍTÉSZ STÚDIÓ KFT 7400 KAPOSVÁR, LOSONC UTCA 1. TEL/FAX:82-511-575	Bélyegszám: **2.2.**
	Munka megnevezése: BŐSZÉNFA TELEPÜLÉSRENDEZÉSI ESZKÖZÖK	
	Munka megnevezése: MÓDOSÍTOTT KÜLTERÜLET SZABÁLYOZÁSI TERV	
Jelszám:	Településtervezés: VIRÁNYI ISTVÁN okleveles építész, tervező, műszaki vezető, TT-ÉV 0-0/2010 · FUCSKÁR NOÉMI munkatársak	Lépték: 1:10000 · Dátum: 2018.NOVEMBER