BUDAPEST FŐVÁROS II. KERÜLET ÖNKORMÁNYZAT KÉPVISELŐ- TESTÜLETÉNEK 28/2019.(XI.27.) ÖK. RENDELETE A BUDAPEST II. KERÜLET ÉPÍTÉSI SZABÁLYZATÁRÓL UTOLJÁRA MÓDOSÍTVA A 6/2022.(II.25.) ÖK. RENDELETTEL 5.B MELLÉKLET: VÉDELEMMEL ÉRINTETT TERÜLETEK

* DINPI adatszolgáltatása alapján
** 152/7 szerint véve
*** egyes ingatlanok részterületére vonatkozó lehatárolás az FM Tájvédelmi, Barlangvédelmi és Ökotanúcikk- Osztály 2017-es és DINPI 2017-es adatszolgáltatása alapján

ÖRÖKSÉGVÉDELEM

- műemléki védelemmel érintett telek
- műemléki környezettel érintett telek
- fővárosi egyedi védettségű építmény telke
- fővárosi egyedi védettségű épületegyüttes telke
- kerületi helyi védett terület
- kerületi helyi védett értékek
- RV – védettté nyilvánított régészeti lelőhely
- R – nyilvántartott régészeti lelőhely

TÁJ ÉS TERMÉSZETVÉDELEM

- tájképvédelmi terület és határa *
- Budai Tájvédelmi Körzet területe és határa *
- Natura 2000 terület *
- barlangok felszíni védőövezete 16/2009.(X.8.) KvVM rendelet mellékletben (hrsz lista) alapján ***
- ex lege védett barlang és neve
- ex lege védett forrás és neve *

ökológiai hálózat területei *

- magterület
- pufferterület
- ökológiai folyosó terület

egyéb természeti értékek

- fővárosi helyi jelentőségű védett természeti terület 25/2013.(IV.18.) Főv. Kgy. rendelet szerint
- védelemre érdemes természeti terület **
- karakterében megőrzendő kozpark, közter **
- karakterében megőrzendő temető, és jelentős zöldfelületű intézményterület **
- Pusztaszeri út védett földtani alapszelvény 55/2015.(IX.18.) FM r. alapján országos jelentőségű védett természeti emlék

Budapest - a Duna-partok, a Budai Várnegyed és az Andrássy út világörökségi területe

- helyszín
- védőövezet

világörökség várományos területek

budai termálkarszt barlangrendszere
- helyszín
- védőövezet

a római birodalom határai, a dunai limes magyarországi szakasza
- helyszín
- védőövezet

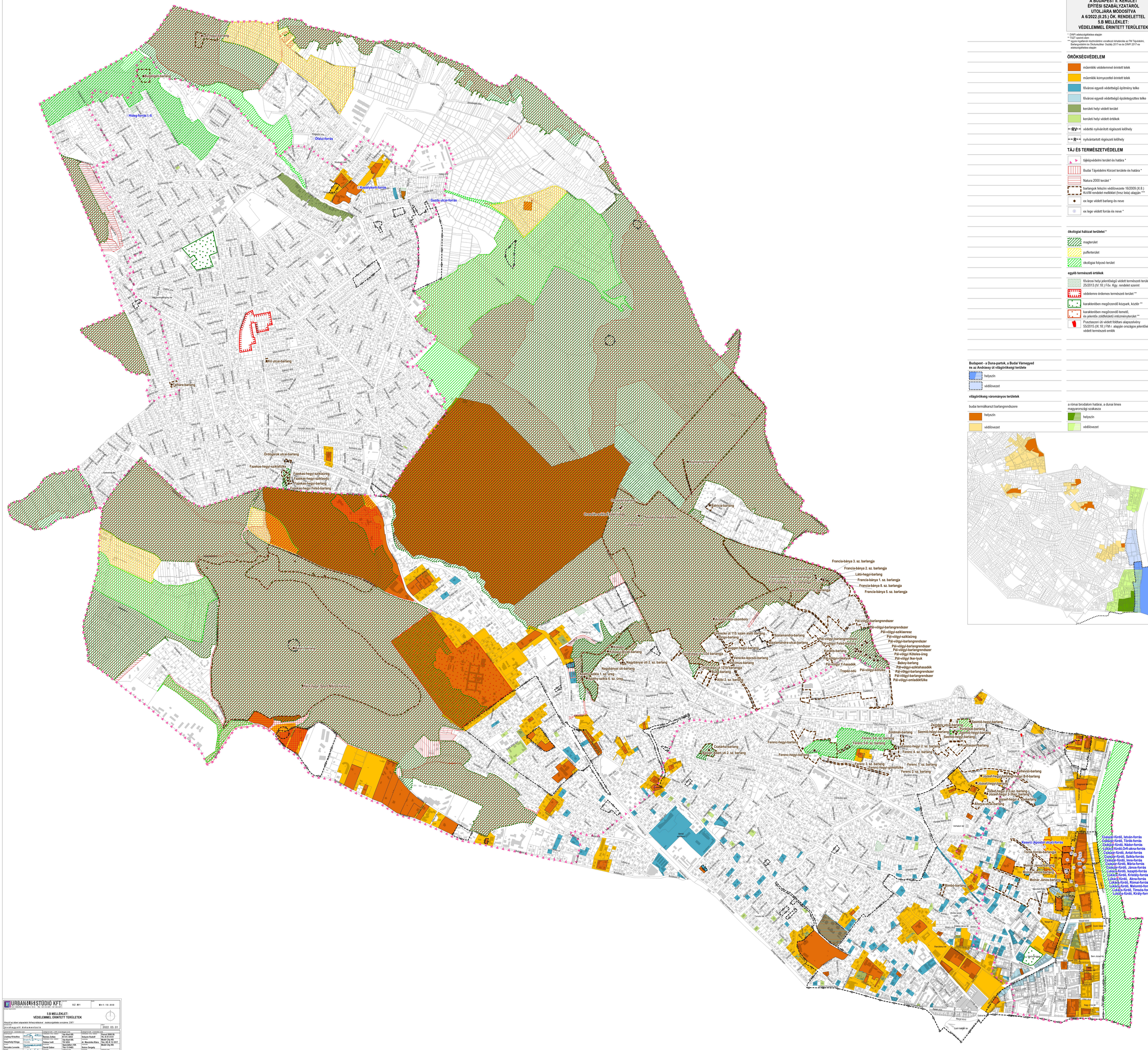
Hideg-forrás I.-II.
Ófalui-forrás
Kastélykerti-forrás
Gazda utcai-forrás
Kő utcai-barlang
Tamara-barlang
Ördögárok utcai-barlang
Fazekas-hegyi-sziklafülke
Fazekas-hegyi-sziklaürege
Fazekas-hegyi-sziklaodú
Fazekas-hegyi-barlang
Fazekas-hegyi Felső-barlang
Oroszlán-szikla Szikláinak
Patrícia-barlang
Francia-bánya 3. sz. barlangja
Francia-bánya 2. sz. barlangja
Látó-hegyi-barlang
Francia-bánya 1. sz. barlangja
Francia-bánya 8. sz. barlangja
Francia-bánya 5. sz. barlangja
Pál-völgyi-barlangrendszer
Pál-völgyi-sziklaeresz
Pál-völgyi-sziklaürege
Pál-völgyi Felső-barlang
Kanális-barlang
Pál-völgyi-rokonyak
Pál-völgyi Y-hasadék
Trapéz-ödu
Pál-völgyi-kőfülke
Pál-völgyi Köteles-üreg
Pál-völgyi Iker-lyuk
Bekey-barlang
Pál-völgyi-szikláshasadék
Pál-völgyi-barlangrendszer
Pál-völgyi-omladékfülke
Bataillon-barlang
Hárs-hegyi Szent Miklós-barlang
Nagybányai út 2. sz. barlang
Nagybányai úti-barlang
Szamár-szikla 1. sz. üreg
Szamár-szikla 6. sz. üreg
Verecke út 115. szám alatti barlang
Origó-barlang
Szalamandra-barlang
Szalamandra-utcai-barlang
Gugger-hegyi-barlang
Verecke-lépcsői-barlang
Dózsimus-barlang
Törökvész út 121b barlangja
Alibi 2. sz. barlang
Csatárka-barlang
Bécsi szám úti 2. sz. barlang
Ferenc-hegyi-barlang
Ferenc-hegyi-gombafülke
Ferenc 1. sz. barlang
Ferenc 2. sz. barlang
Ferenc 3. sz. barlang
Ferenc 4. sz. barlang
Ferenc-hegyi 2. sz. barlang
Ferenc 5-6. sz. barlang
Zöldmáli-barlang
Szemlő-hegyi-barlang
Szemlő-hegyi-barlang
Pusztaszeri barlang
Zsindely utcai-barlang
Punkvidi-barlang
Felhévízi-barlang
József-hegyi-barlang
Afonya-utcai-barlang
Keserű (Apostol utcai)-forrás
Török-forrás-barlangja
Molnár János-barlang
Bimbó-barlang
Margit híd
Margit sziget
Margit körút
Szent Imre tér
Szent Gellért tér
Bem József tér
Szent Gellért fürdő
Kacsa utca
Kacsa sétány
Csaba utca
Csaba tér
Csaba utca
Csaba utca
Csaba utca