

MESZTEGNYŐ

TELEPÜLÉSRENDÉZÉSI ESZKÖZÖK

KÜLTERÜLET SZABÁLYOZÁSI TERV

M=1:10000

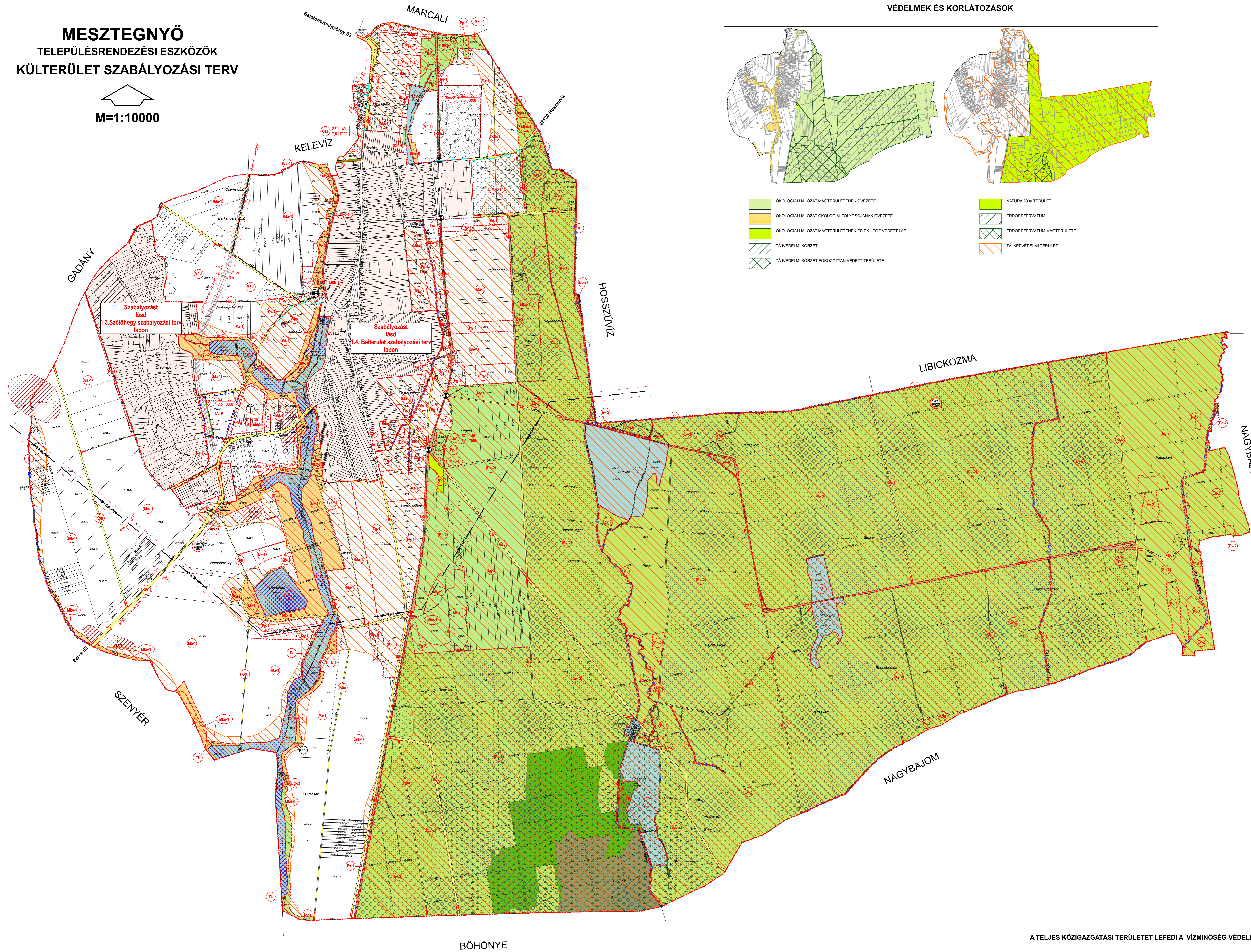

VÉDELMEK ÉS KORLÁTOZÁSOK

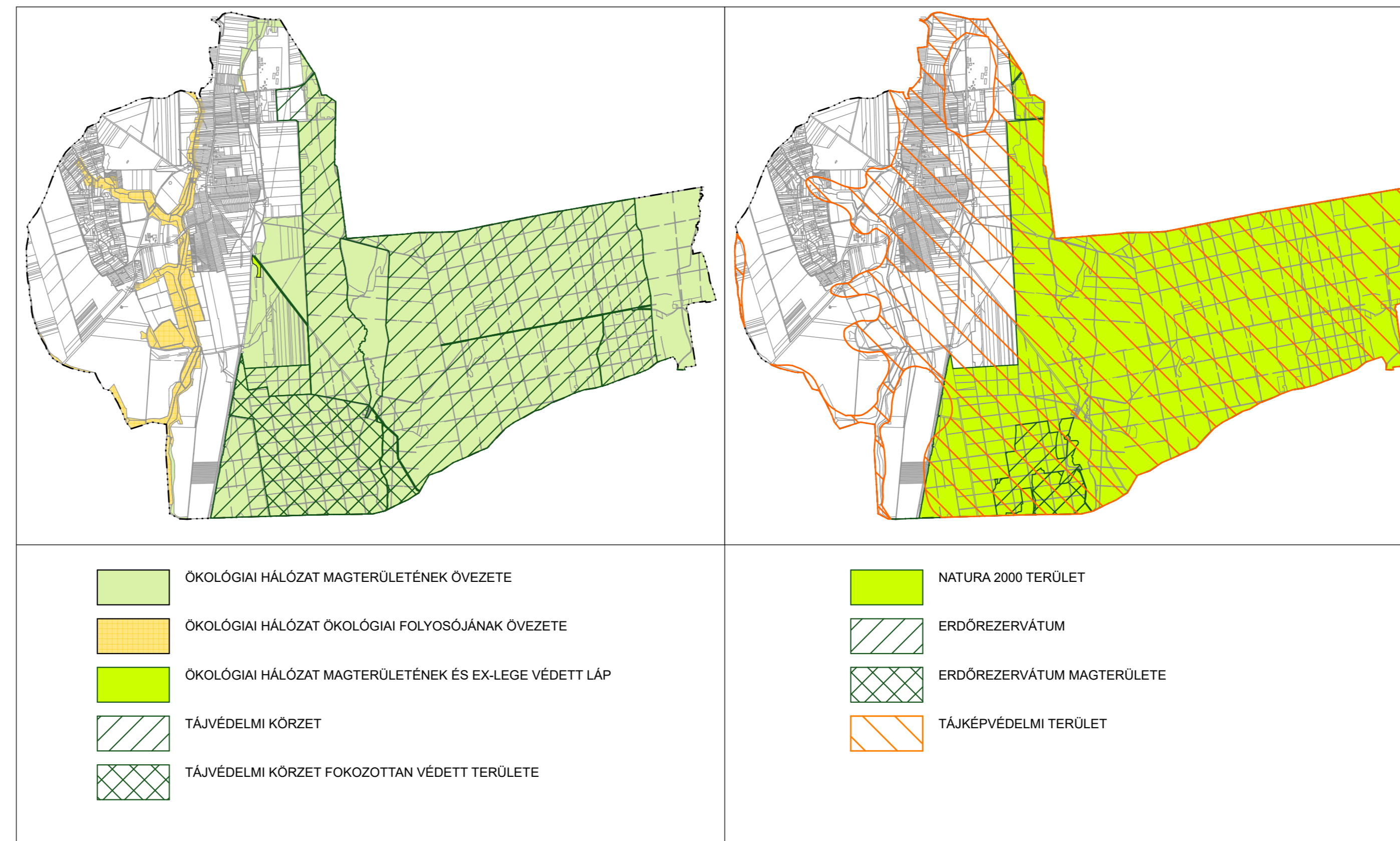

- OKOLÓGIAI HÁLÓZAT MAGTERÜLETÉNEK ÖVEZETE
- OKOLÓGIAI HÁLÓZAT OKOLÓGIAI FOLYÓSÁGJAINAK ÖVEZETE
- OKOLÓGIAI HÁLÓZAT MAGTERÜLETÉNEK ÉS EX-LEGE VÉDETT LÁP
- TÁJVÉDELMI KÖRZET
- TÁJVÉDELMI KÖRZET FOKOZOTTAN VÉDETT TERÜLETE
- NATURA 2000 TERÜLET
- ERDŐREZERVÁTUM
- ERDŐREZERVÁTUM MAGTERÜLETE
- TÁJKÉPVÉDELMI TERÜLET

| JELMAGYARÁZAT | |
|--|---|
| KÖTELEZŐ SZABÁLYOZÁSI ELEMEK | |
| | SZABÁLYOZÁSI VONAL |
| | SZABÁLYOZÁSI SZÉLESÉG |
| | ÉPÍTÉSI ÖVEZET, ÖVEZET HATÁRA |
| | ÉPÍTÉSI ÖVEZET, ÖVEZET JELE |
| Beépítési szánt területek | |
| | KERESKEDELM SZOLGÁLTATÓ TERÜLET |
| | ÁLTALANOS GAZDASÁGI TERÜLET |
| | BEÉPÍTÉSI SZÁNT KÖLÖNLEGES TERÜLET (magasépítési, központi terület) |
| Beépítésre nem szánt területek | |
| | KÖZLEKÉSI ÉS KÖDMŰTERÜLET (közlekedési, központi terület) |
| | KÖZLEKÉSI ÉS KÖDMŰTERÜLET (közlekedési, központi terület) |
| | ERDŐTERÜLET (nagyerdő) |
| | ERDŐTERÜLET (kiserdő, természetvédelmi terület) |
| | ERDŐTERÜLET (gazdasági) |
| | ERDŐTERÜLET (nagyerdő) |
| | ÁLTALANOS MEZŐGAZDASÁGI TERÜLET |
| | ÁLTALANOS MEZŐGAZDASÁGI TERÜLET (termelési terület) |
| | KÖRÜLTÖTTI (KÖRÜLTÖTT) MEZŐGAZDASÁGI TERÜLET |
| | ÖVÜLMŰCSŐS MEZŐGAZDASÁGI TERÜLET |
| | VÍZGAZDÁLKODÁSI TERÜLET (vízellátás és szennyvízkezelés) |
| | VÍZGAZDÁLKODÁSI TERÜLET (vízellátás és szennyvízkezelés) |
| | VÍZGAZDÁLKODÁSI TERÜLET (vízellátás és szennyvízkezelés) |
| | TERMÉSZETVÉDELMI TERÜLET |
| | BEÉPÍTÉSI NEM SZÁNT KÖLÖNLEGES TERÜLET (magasépítési terület) |
| EGYÉB SZABÁLYOZÁSI ELEMEK | |
| | SZINTENEM VASÚTI KERESZTELŐZÉS (magasépítési terület) |
| MÁS JOGSZABÁLY ALTAI ELRENDELTEL SZABÁLYOZÁSI ELEMEK | |
| | PLINTYANTARTOTT RÉGÉSZETI LELOHÉLY (korábbi, látható azonosító) |
| | ORSZÁGOS JELENTŐSÉGŰ VÉDETT TERMÉSZETI ELEM (törzs) |
| | ORSZÁGOS JELENTŐSÉGŰ TERMÉSZETI ELEM (törzs) |
| | NATURA 2000 TERÜLET, OKOLÓGIAI HÁLÓZAT-MAGTERÜLET |
| | TÁJVÉDELMI KÖRZET |
| | TÁJVÉDELMI KÖRZET FOKOZOTTAN VÉDETT TERÜLETE |
| | TÁJKÉPVÉDELMI TERÜLET |
| | ERDŐREZERVÁTUM, NATURA 2000 TERÜLET, OKOLÓGIAI HÁLÓZAT-MAGTERÜLET |
| | ERDŐREZERVÁTUM MAGTERÜLETE, NATURA 2000 TERÜLET, OKOLÓGIAI HÁLÓZAT-MAGTERÜLET |
| | OKOLÓGIAI HÁLÓZAT-MAGTERÜLET |
| | OKOLÓGIAI HÁLÓZAT-OKOLÓGIAI FOLYÓSÁG |
| | VÍZKÁREHÁRTÁSI CÉLU TÁRSZÓ |

| KORLÁTOZÓ ELEMEK | |
|--------------------------|---|
| | VÍZVÉDELMI ÖVEZET |
| | VILLAMENERGIA-ÁRTEREL HÁLÓZAT (10 kV, 20 kV, 30 kV) |
| | NAGY-KÖZPONTI HÁLÓZAT (10 kV, 20 kV, 30 kV) |
| | SZÉN-ÉS GÁZTERVEZÉSI HÁLÓZAT (10 kV, 20 kV, 30 kV) |
| | HÍRKEZELÉSI ÁRTEREL HÁLÓZAT |
| | SZÉN-ÉS GÁZTERVEZÉSI HÁLÓZAT |
| | VÉDŐTÁVOLSÁG |
| | VÉDŐTÁVOLSÁG |
| | BEFEJEZETT KÁRMENTESÍTETT TERÜLET |
| EGYÉB SAJÁTOS JOGTELEMEK | |
| | BEFEJEZETT KÖZLEKÉSI TERÜLET |
| | TELEK NEM ÉPÍTHETŐ RÉSE |
| | TELEKANTÁRSZÁMI TERV KÉSZÍTÉS KÖTELEZTETTSÉGE |
| | TATK |
| TÁJKÖZTARTÓ ELEMEK | |
| | KÖZGAZDÁTSÁGI TERÜLET HATÁRA |
| | BELTERÜLET HATÁRA |
| | SZŐLŐHEGY HATÁRA |

A TELJES KÖZIGAZGATÁSI TERÜLETET LEFEDI A VÍZMINŐSÉG-VÉDELMI TERÜLET ÖVEZETE

KÉSZÜLT AZ ÁLLAMI ALAPADATBÁZIS FELHASZNÁLÁSÁVAL
ADATSZOLGÁLTATÁS SORSZÁMA: 325

| | | | | | |
|---|---|---|---|---|---|
| VIBÁNYI ÉPÍTÉSZ STÚDIÓ KFT 1000 BUDAPEST, LUDWIG UTCA 1. TEL: 71-82-919-979 Helyi név: Mésztegnnyő | Készítve: VIBÁNYI ÉPÍTÉSZ STÚDIÓ KFT Vezető: VERÁNYI ISTVÁN Helyettes vezető: HANGYÁS ZSÓFIA Rajzoló: BÉNYÓ ATTILA Dátum: 2022. MÁJUS | Készítve: VIBÁNYI ÉPÍTÉSZ STÚDIÓ KFT Vezető: VERÁNYI ISTVÁN Helyettes vezető: HANGYÁS ZSÓFIA Rajzoló: BÉNYÓ ATTILA Dátum: 2022. MÁJUS | Készítve: VIBÁNYI ÉPÍTÉSZ STÚDIÓ KFT Vezető: VERÁNYI ISTVÁN Helyettes vezető: HANGYÁS ZSÓFIA Rajzoló: BÉNYÓ ATTILA Dátum: 2022. MÁJUS | Készítve: VIBÁNYI ÉPÍTÉSZ STÚDIÓ KFT Vezető: VERÁNYI ISTVÁN Helyettes vezető: HANGYÁS ZSÓFIA Rajzoló: BÉNYÓ ATTILA Dátum: 2022. MÁJUS | 1.2. Lapszám: 1:10000 Dátum: 2022. MÁJUS |
| | | | | | |