

MESZTEGNYŐ

TELEPÜLÉSRENDÉZÉSI ESZKÖZÖK

KÜLTERÜLET SZABÁLYOZÁSI TERV

M=1:10000

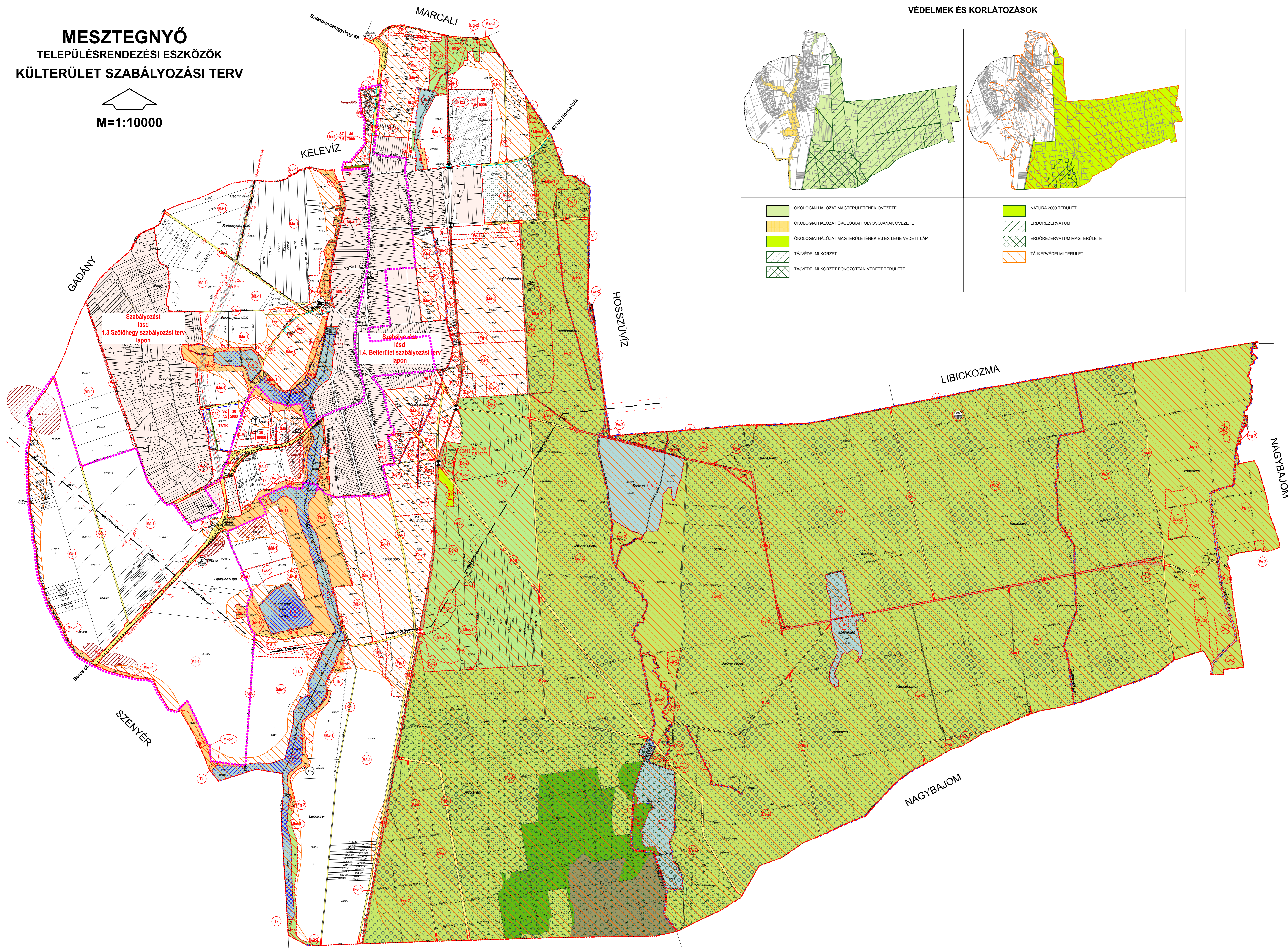

VÉDELMEK ÉS KORLÁTOZÁSOK

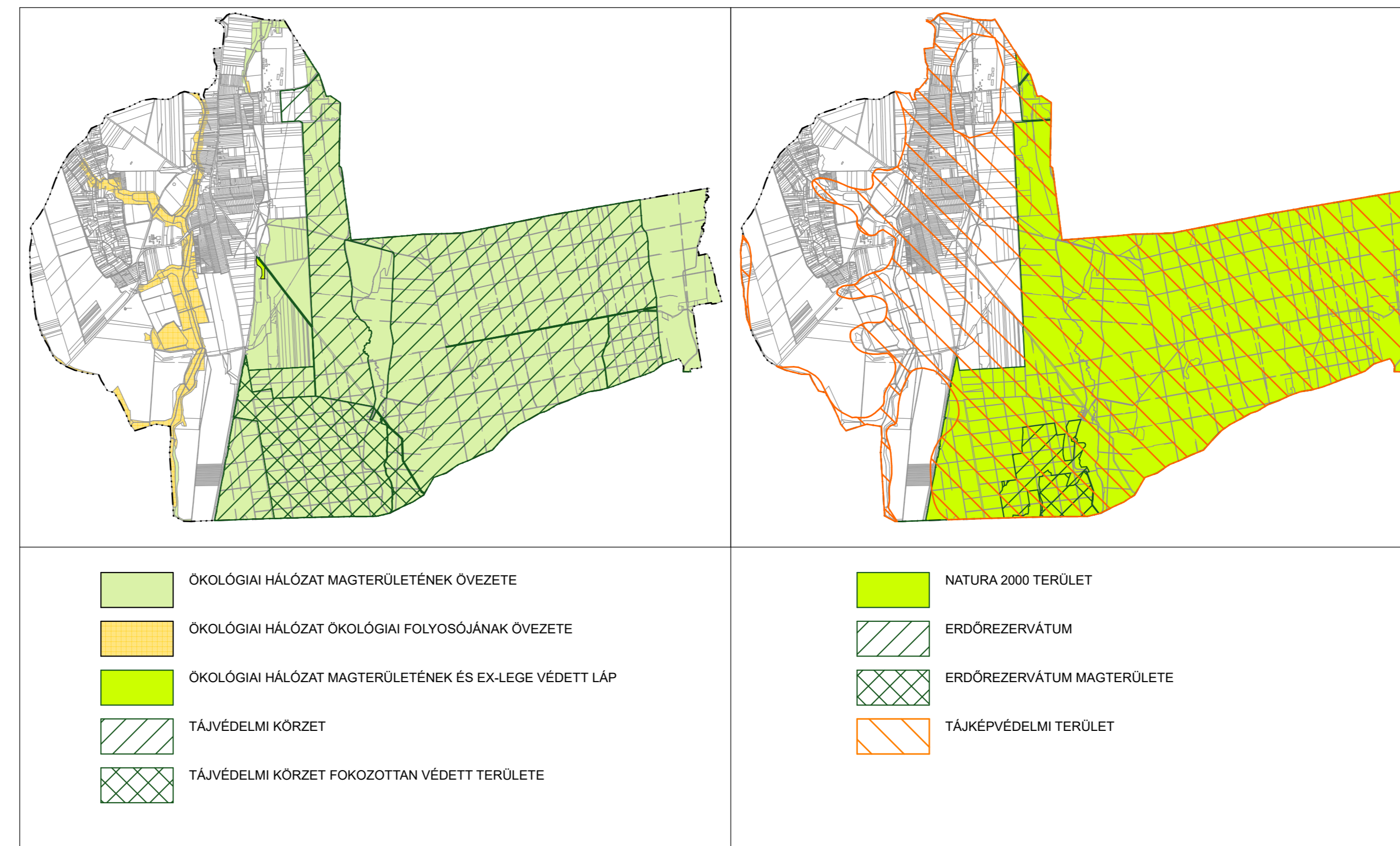

JELMAGYARÁZAT

KÖTELEZŐ SZABÁLYOZÁSI ELEMEK

- SZABÁLYOZÁSI VONAL
- SZABÁLYOZÁSI SZÉLESÉG
- ÉPÍTÉSI ÖVEZET, ÖVEZET HATÁRA
- ÉPÍTÉSI ÖVEZET, ÖVEZET JELE

Beépítésre szánt területek

- HERERŐKEDLÉSI SZOKGALTATO TERÜLET
- ÁLTALANOS GAZDASÁGI TERÜLET
- BEÉPÍTÉSRE SZÁNT KÖLÖNLEGES TERÜLET (megkülönböztető színnel)

Beépítésre nem szánt területek

- KÖZLEKEDÉSI ÉS KÖZMŰTERÜLET TERÜLET
- KÖZLEKEDÉSI ÉS KÖZMŰTERÜLET TERÜLETJEI
- ERDŐTERÜLET (védési)
- ERDŐTERÜLET (védési, természetvédelmi adottságú)
- ERDŐTERÜLET (gazdászati)
- ERDŐTERÜLET (gazdászati, természetvédelmi adottságú)
- ERDŐTERÜLET (gazdászati)
- ÁLTALANOS MEZŐGAZDASÁGI TERÜLET
- ÁLTALANOS MEZŐGAZDASÁGI TERÜLET
- MÉRSÉLTEN HASZNÁLT MEZŐGAZDASÁGI TERÜLET
- ÖNÁLLÁS MEZŐGAZDASÁGI TERÜLET
- VIDÉKPOLGÁRSÁGI TERÜLET (nyírsági és kocsárdi részeken)
- VIDÉKPOLGÁRSÁGI TERÜLET (közélmagyarországi részeken)
- TERMSZÉSZETVÉDELMI TERÜLET
- BEÉPÍTÉSRE NEM SZÁNT KÖLÖNLEGES TERÜLET (megkülönböztető színnel)

EGYÉB SZABÁLYOZÁSI ELEMEK

- KERÉKPÁRUT
- SZINTENEM VÁLTOZTATÁS KÉSZÍTÉS (megkülönböztető színnel)

MÁS JOGSZABÁLY ÁLTAL ELRENDELTE SZABÁLYOZÁSI ELEMEK

- NYILVANTARTOTT RÉGÉSZETI LELETVÉLY TERÜLET, MELY KÖZÖSSÉGI
- OROSZÁGOS JELENTŐSÉGŰ VÉDETT TERMÉSZETI ELEM (Vvka)
- OROSZÁGOS JELENTŐSÉGŰ TERMÉSZETVÉDELMI TERÜLET, ÖKOLÓGIAI HÁLÓZAT MAGTERÜLET
- NATURA 2000 TERÜLET, ÖKOLÓGIAI HÁLÓZAT MAGTERÜLET
- TÁJVÉDELMI KÖRZET
- TÁJVÉDELMI KÖRZET FOKOZOTTAN VÉDETT TERÜLETE
- TÁJKÉPVÉDELMI TERÜLET
- ERDŐREZERVÁTUM, NATURA 2000 TERÜLET, ÖKOLÓGIAI HÁLÓZAT, MAGTERÜLET
- ERDŐREZERVÁTUM MAGTERÜLETE, NATURA 2000 TERÜLET, ÖKOLÓGIAI HÁLÓZAT, MAGTERÜLET
- ÖKOLÓGIAI HÁLÓZAT, ÖKOLÓGIAI FOLYÓSÓ
- VIDÉKREHÁTRÉSI CÉLÚ TÁRSZÓ

KORLÁTOZÓ ELEMEK

- IVÓVÍZ GÉRCVÉZETEK
- VILLAMOSENERGIA ÁTVITELI HÁLÓZAT (100 kV feszültségig)
- HAVYKÖZPONTYANOSI FÖLDGÁZ GÉRKELÉSZÍTŐ VEZETÉK (DOPPA/CSOKKÉNT)
- HERKÖZELI ÁTÁTSZÓ TORONY
- SZENNYVIZELÉSI MŰKÖR
- VÉDŐAVOLGÁS
- VÉDŐAVOLGÁS
- BEÉPÍTÉSRE NEM SZÁNT KÖLÖNLEGES TERÜLET

EGYÉB SAJÁTOS JOGINTÉZMÉNYEK

- BEÉPÍTÉSRE NEM SZÁNT KÖLÖNLEGES TERÜLET
- TELEK BE NEM ÉPÍTHETŐ RÉSZE
- TELEKALAKÍTÁSI TERV KÉSZÍTÉSI KÖTELEZETTSÉG

TÁJÉKOZTATÓ ELEMEK

- KÖZÖSSÉGI TERÜLET HATÁRA
- BELTERÜLET HATÁRA
- SZŐLŐHEGY HATÁRA

BÖHÖNYE

A TELJES KÖZIGAZGATÁSI TERÜLETET LEFEDI A VÍZMŰSÉG-VÉDELMI TERÜLET ÖVEZETE

Rajzszám: M.1.2.	Rajz készítő: Fucskár Terv Kft. 7660 Keszű, Arpad fejálm utca 19/B. fucskarterv@gmail.com	Jelölés: 11/2023
Rajz módosító: M.1.2.	Rajz módosító: MESZTEGNYŐ TELEPÜLÉSRENDÉZÉSI ESZKÖZÖK 1.SZ.MÓDOSÍTÁS	Lépték: 1:10000
Rajz módosító: M.1.2.	Rajz módosító: KÜLTERÜLET SZABÁLYOZÁSI TERV - MÓDOSÍTÁS	Dátum: 2023. OKTÓBER
Tervező: FUCSKÁR NÓRMI	Tárgy: MESZTEGNYŐ TELEPÜLÉSRENDÉZÉSI ESZKÖZÖK 1.SZ.MÓDOSÍTÁS	Készítés: FARKAS LÁSZLÓ