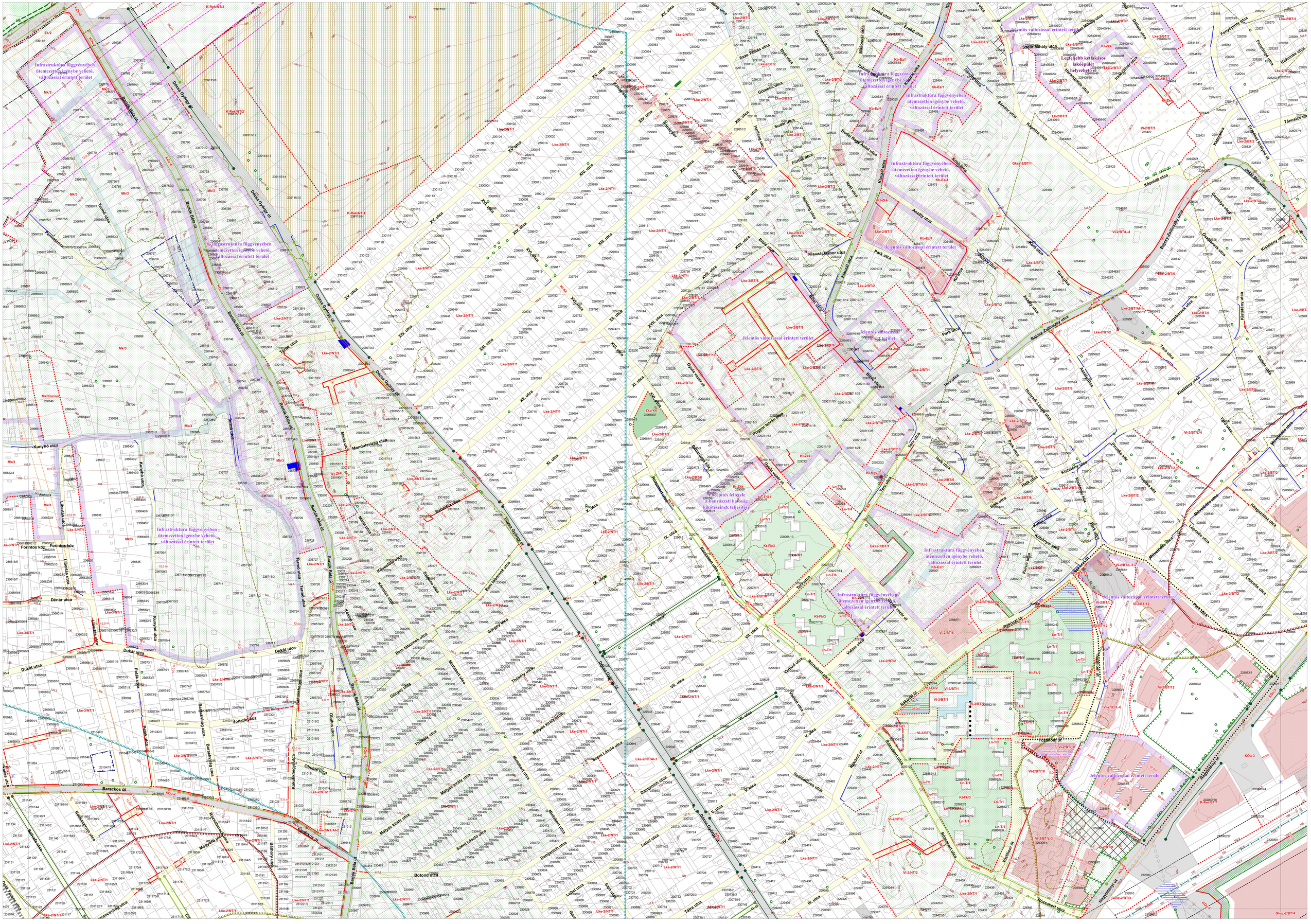
Infrastruktúra függvényében ütemezetten igénybe vehető, változással érintett terület
Jelentős változással érintett terület
Legfeljebb kétlakásos lakóépület helyezhető el
Dózsa György út
Bartók Béla út
Kunyhó utca
Forintos köz
Dénár utca
Dukát utca
Barackos út
Botond utca
Klauzál Gábor utca
Park utca
Aszály utca
Kápolna utca
Kisfaludy utca
Balcsy-Zsilinszky utca
Szent Mihály utca
Sándor utca
Budai Nagy Antal utca
Szabadság utca
Szent László utca
Mátyás király utca
Damjanich utca
Rózsakert utca
Vidám utca
Rákóczi út
Tüzérlaktanya
Jelentős változással érintett terület
Infrastruktúra függvényében ütemezetten igénybe vehető, változással érintett terület
Építési feltétele a bányászati hatóság kikötéseinek teljesítése

Sz 7