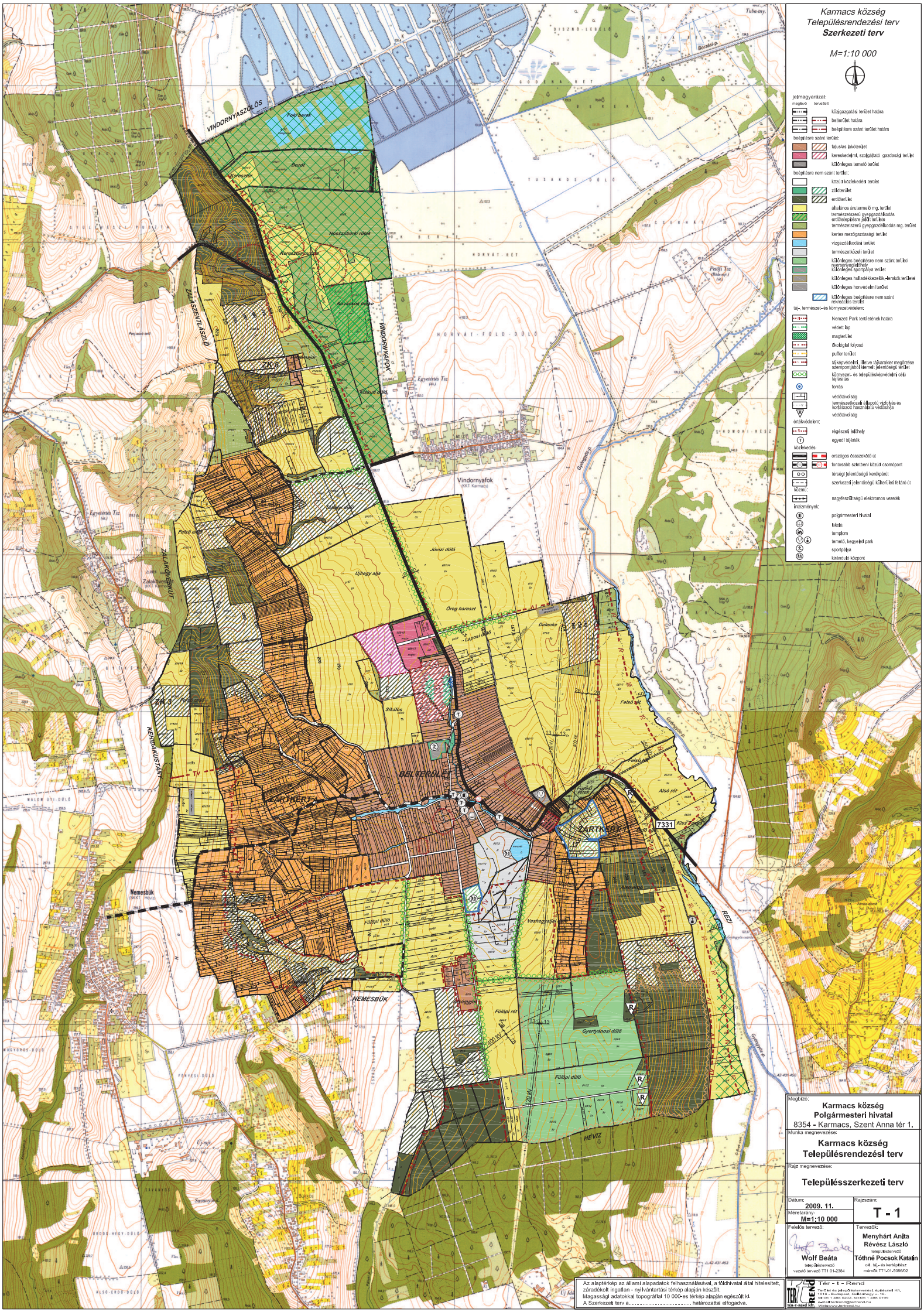
Karmacs község
Településrendezési terv
Szerkezeti terv
M=1:10 000
jelmagyarázat:
megtartó
tervezett
közigazgatási terület határa
belterület határa
beépítésre szánt terület határa
beépítésre szánt terület:
falusias lakóterület
kereskedelmi, szolgáltató gazdasági terület
különleges temető terület
beépítésre nem szánt terület:
közúti közlekedési terület
zöldterület
erdőterület
általános ártermelő mg. terület
természetszerű gyepgazdálkodás
erdőtelepítésre javított terület
természetszerű gyepgazdálkodás mg. terület
kertes mezőgazdasági terület
vízgazdálkodási terület
természetközeli terület
különleges beépítésre nem szánt terület/ nyersanyagelőfordulás
különleges sportpálya terület
különleges hulladékkezelő,-lerakók területei
különleges honvédelmi terület
különleges beépítésre nem szánt rekreációs terület
táj-, természet- és környezetvédelem:
Nemzeti Park területének határa
védett táj
magterület
ökológiai folyosó
puffer terület
tájkép-védelmi, illetve tájkarakter megőrzése szempontjából kiemelt jelentőségű terület
környezet- és településkép-védelmi célú tájfásítás
forrás
vízfolyás
vízfolyás és kerítésszerű vízbázisvédő
vízfolyás és kerítésszerű vízbázisvédő
vízfolyás és kerítésszerű vízbázisvédő
régészeti lelőhely
egyedi tájérték
közlekedés:
országos összekötő út
fontosabb térségi közúti csomópont
térségi jelentőségű kerékpárút
szerkezeti jelentőségű kötöttpályás feltáró út
közmű:
nagyfeszültségű elektromos vezeték
intézmények:
polgármesteri hivatal
iskola
templom
temető, kegyelemi park
sportpálya
kirándulóközpont
VINDORNYASZŐLŐS
Fok berek
Bazal
Kereszthegy
Hosszadombi rétek
Keresztúgyvédek
Kovácsok dűlője
VINDORNYAFOK
ZALASZENTLÁSZLÓ
ZK-6
Vindornyafok
(KKT Karmacs)
Egyetértés Tsz
Riskuti dűlő
Jóvízi dűlő
Újhegy alja
Öreg haraszt
Lapos dűlő
Dolenke
Felső rét
Sikalós
BELTERÜLET
ZÁRTKERT
Felső rét
Alsó rét
7331
ZALAKOVÁSZUT
ZALAKOVÁSZUT
(KKT Karmacs)
ZK-3
KENIDAKUSTÁNY
Nemesbük
(MKKT Hejce)
NEMESBÜK
Fülöpi dűlő
Vashegyalja dűlő
Fülöpi rét
Gyertyaosi dűlő
Fülöpi dűlő
HÉVÍZ
REZI
Gyöngyös-p.
Borzási-p.
Tuba-ny.
Megbízó:
Karmacs község
Polgármesteri hivatal
8354 - Karmacs, Szent Anna tér 1.
Munka megnevezése:
Karmacs község
Településrendezési terv
Rajz megnevezése:
Településszerkezeti terv
Dátum:
2009. 11.
Rajzszám:
T - 1
Méretarány:
M=1:10 000
Felelős tervező:
Wolf Beáta
településtervező
vezető tervező TT 01-2384
Tervezők:
Menyhárt Anita
Révész László
településtervező
Tóthné Pocsok Katalin
okl. táj- és kertépítész
mérnök TT1-01-508/02
Az alaptérkép az állami alapadatok felhasználásával, a földhivatal által hitelesített, záradékolt ingatlan - nyilvántartási térkép alapján készült.
Magasági adatokkal topográfiai 10 000-es térkép alapján egészült ki.
A Szerkezeti terv a ..... határozattal elfogadva.
Tér - t - Rend
Tér-Det és Jelző-Det Tervező-szervező Kft.
1015 - Budapest, Csillaghegy u. 19.
tel:(36) 1 488 0202, fax:(36) 1 488 0199
e-mail:terrend@terrend.hu
TER-T-REND Kft.