

JELMAGYARÁZAT

- közigazgatási határ
- - - - - beiterület határa
- \* - \* - beépítésre szánt terület megszűnő határa
- - - - - beépítésre szánt terület határa
- tervezett szabályozási vonal
- meglévő szabályozási vonal
- országos mellékút
- kiszolgálóút

- lakóterület
- kereskedelmi, szolgáltató gazdasági terület
- mezőgazdasági terület (szántó)
- közülekedési és közműterület
- Megváltozott területfelhasználás csökkenéssel jelölve
- jó állapotú épület
- közepes állapotú épület
- rossz állapotú épület



KISVÁSÁRHELY KÖZSÉG RENDEZÉSI TERVE  
TELEPÜLÉSSZERKEZETI TERV - FIATALOSPUSTYA

M=1:2000  
2005. évi felülvizsgálat



É-3

MÁTIS & MANGLIAR  
TERVEZŐ BT  
Kisvárdi út 10. sz. házszám  
Tel/Fax: 06-30-522-222

YERVEZŐ: Mátis Lajos  
É-18-0037/99  
T-18-0037/01

TERVEZŐ: Takács András  
É-18-0057/99

73183 sz. Kisvárdi lakótelep

02915

02913

027

JELMAGYARZAT

- közigazgatási határ
  - belterületi határa
  - - - beépítésre szánt terület
  - \* - megszüntető határa
  - beépítésre szánt terület határa
  - tervezett szabályozási vonal
  - meglévő szabályozási vonal
  - övezet határa
- | ter. felh. jel. övezet száma | beépítési mód         | beépítési %                         |
|------------------------------|-----------------------|-------------------------------------|
|                              | építmény magasság (m) | min. telekterület (m <sup>2</sup> ) |

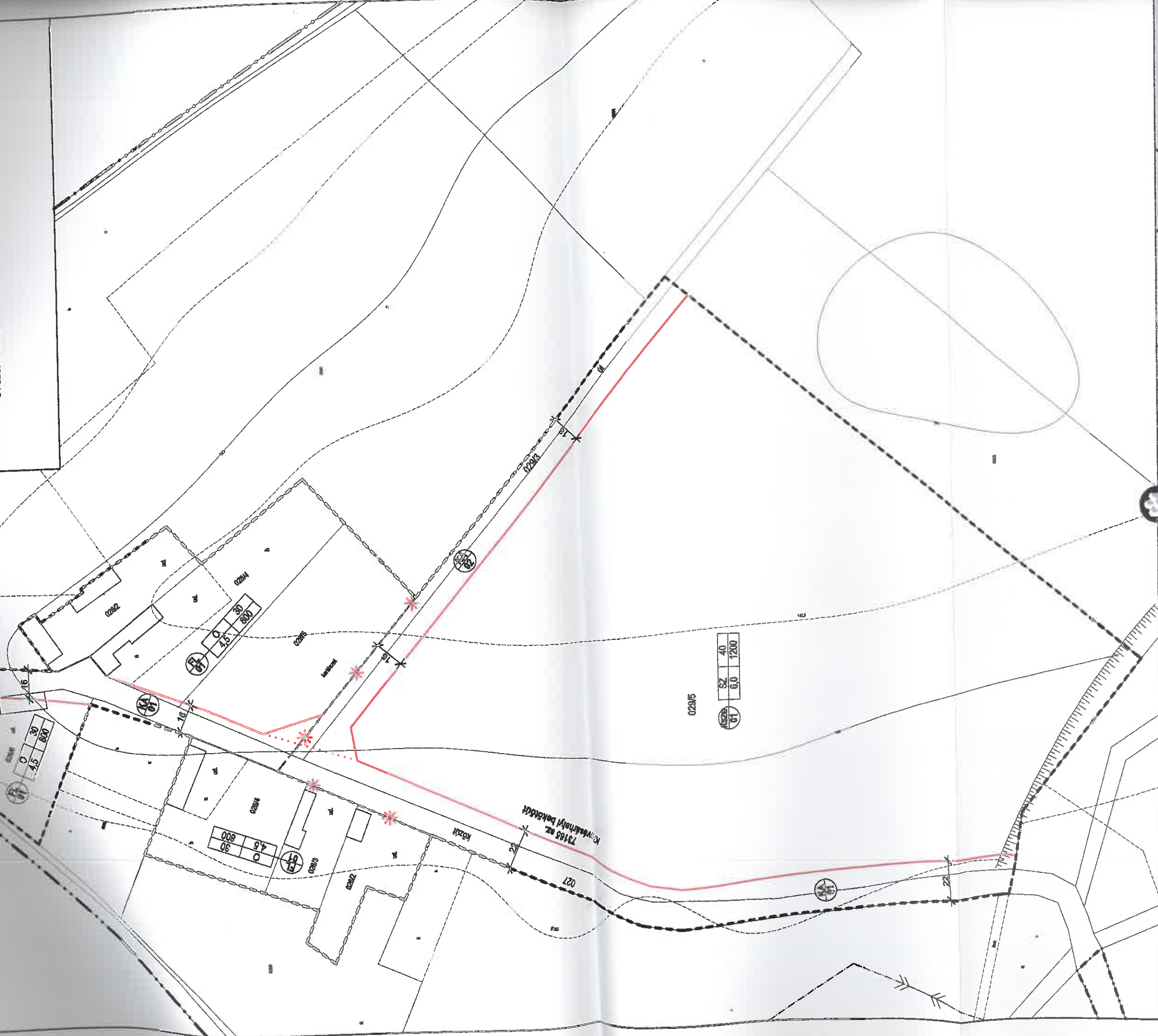

MÁTIS & MANGLIAR

TERVEZŐ BT

EXPOSITUM, ÁBRÁK É. 01. TEL/FAX: 34/396-322

TERVEZŐ

MÁTIS LAJOS  
ÉI-18-0037/79  
TI-18-0037/01

TERVEZŐ

TAKÁCS ANDRÁS  
ÉI-18-0037/79

KISVÁSÁRHELY KÖZSÉG RENDEZÉSI TERVE

TELEPÜLÉSSZERKEZETI TERV - FIATALOSPUZTA

Készült az állami alapadatok felhasználásával

M=1:2000

2005. április

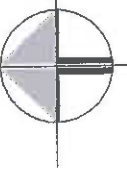

É-6