

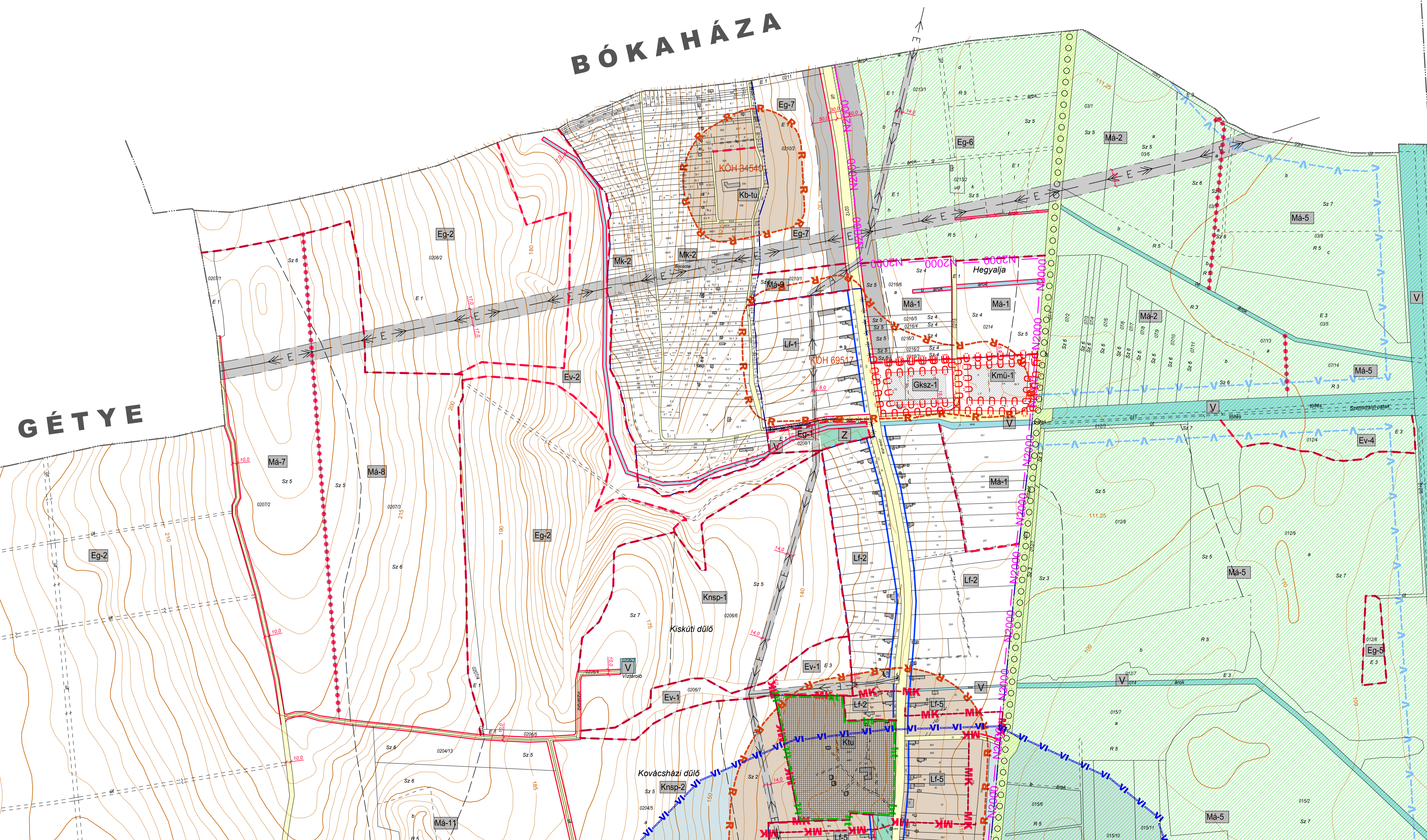

BÓKAHÁZA

GÉTYE

SZENTGYÖRGYVÁR



		<p>ZALAAPÁTI</p>		<p>1/2024</p>
<p>szabályozási terv módosítása jóváhagyott dokumentáció</p>		<p>2024. 01.</p>		<p>M=1:4 000</p>
<p>településtervező: Agó Ferenc okl. építész, városépítész és tervezőmérnök TT-1-20/001</p>	<p>közmű és vízrendezési tervező: Ferencz Attila okl. építész településtervező és közmű tervező TV-20-0184</p>	<p>közlekedési és vízrendezési tervező: Tóth János okl. építész településtervező és közmű tervező K1-1-20-0183</p>	<p>lépnytervező: Balogh Zsolt okl. építész K1-1-1-0281</p>	<p>környezetvédelmi tervező: Pechházi Attila okl. környezetmérnök 20-02-1 SZVK-Pu. SZVK-N. SZVK-Vt.</p>
<p>készült az állami alapadatok felhasználásával</p>				

A 11/2023 (XI.17.) és az 1/2024. (II.01.) önkormányzati rendelettel módosított
1/2013. (II.05.) számú önkormányzati rendelet 1. melléklete

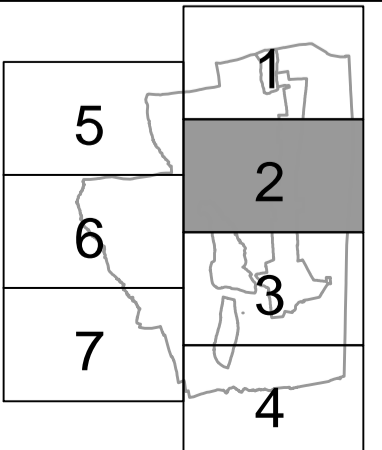
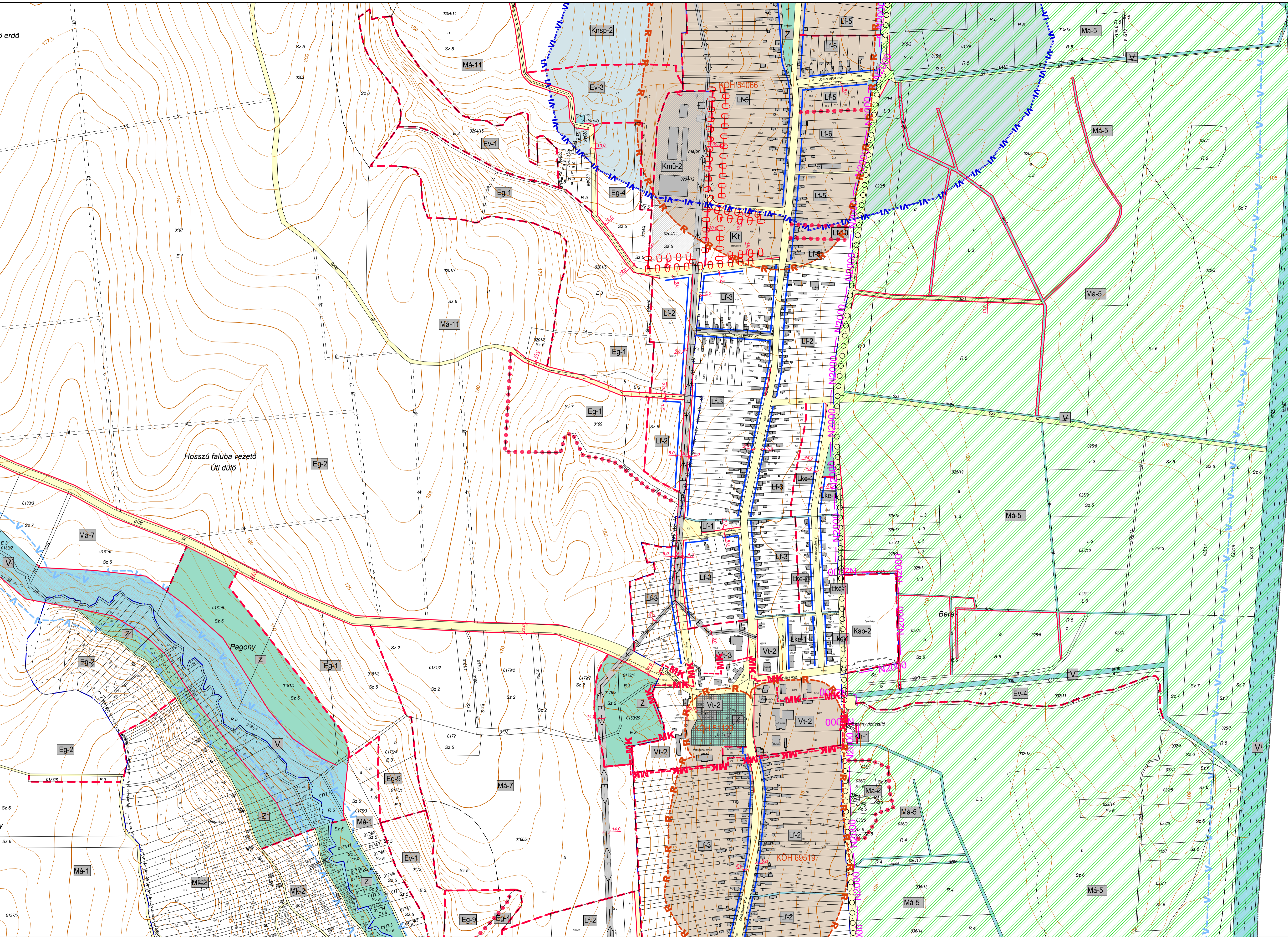

 0205 Zalaegerszegi Megyei Önkormányzat 8200 Zalaegerszeg, Ady E. u. 12. Tel: 92 510 200, Fax: 92 510 204 E-mail: 0205@zalaegerszeg.hu		ZALAAPÁTI		2/2024
szabályozási terv módosítása jóváhagyott dokumentáció		2024. 01.	M=1:4 000	
településtervező: Agó Ferenc ok. építészmérnök, városépítési és településrendezési szakmérnök TT-120/001	közmű és vízrendezési tervező: Ferenczy Árpád ok. építészmérnök településrendezési és közmű tervező TT-020/0184	tájrendezési tervező: Tomi János ok. építészmérnök településrendezési és közmű tervező K1-120/0183	környezetvédelmi tervező: Bólyogh Zsuzsanna ok. környezeti mérnök K1-11-0281 20-0521 SZVK-Pu. SZVK-Pu. SZVK-Pu.	
				

A 11/2023. (XI.17.) és az 1/2024. (II.01.) önkormányzati rendelettel módosított 1/2013. (II.05.) számú önkormányzati rendelet 1. melléklete

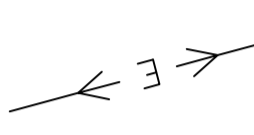

SÁRMELLÉK

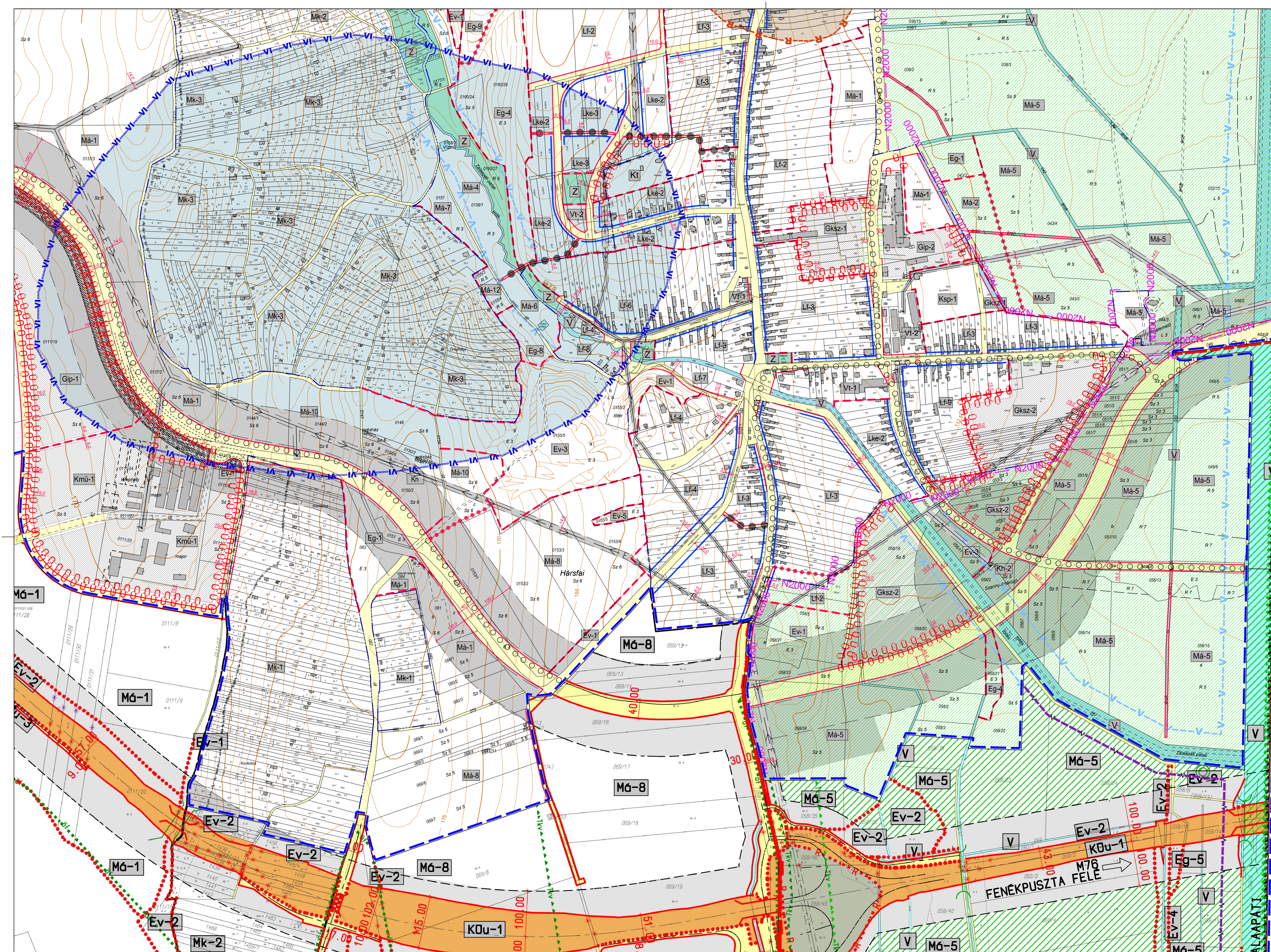

ALAAPÁTI

FENEKPUSZTA FELE
M76

5	1
6	2
7	3
	4

ZALAAPÁTI		3/2024
szabályozási terv módosítása jövahagyott dokumentáció		M=1:4 000
településtervező: Agg Ferenec okl. építészmérnök, alaprajzi és tervezési igazgató TIT-1200/1	közmű és vízrendezési tervező: Ferencsik Attila okl. építészmérnök, településtervező és közmű tervező TIT-1200/1	közlekedési és vízrendezési tervező: Tóth János okl. építészmérnök, településtervező és közlekedési tervező TIT-1200/1
	képzés tervező: Balogh Zsombor okl. építészmérnök TIT-1200/1	környezetvédelmi tervező: Papphídi Attila okl. környezetvédelmi tervező TIT-1200/1
készült az állami alapadatok felhasználásával		

A 18/2017. (XII.29.), 11/2023. (XI.17.), 12/2020. (XI.24.) és az 1/2024. (II.01.) önkormányzati rendelettel módosított 1/2013. (II.05.) számú önkormányzati rendelet 1. melléklete

SZENTPÉTERÚR



PACSA

5	1
6	2
7	3
	4

		ZALAAPÁTI		6/2024
szabályozási terv módosítása jóváhagyott dokumentáció				
településtervező: Agó Ferenc ok. építészmérnök, városépítési és településrendezési szakmérnök TT-1-20-001	közmű és vízrendezési tervező: Ferenec Attila ok. gépészmérnök településrendezési és közmű tervező TV-20-0184	közlekedési és vízrendezési tervező: Tom Ujvári ok. gépészmérnök településrendezési és közmű tervező K1-1-20-0183	tájrendezési tervező: Balogh Zsombor ok. tájépítész K1-1-11-0281	környezetvédelmi tervező: Pethőházi Attila ok. környezetmérnök 20-02-01 SZKV-Pu. SZKV-Pu. SZKV-Vt.
2024. 01.		M=1:4 000		

A 12/2020. (XI.24.) és az 1/2024. (II.01.) önkormányzati rendelettel módosított 1/2013. (II.05.) számú önkormányzati rendelet 1. melléklete

készült az állami alapadatok felhasználásával

PACSA

g-2

Eg-2

M6-1

Eg-2

V Ev-2

M6-1

Eg-2

Eg-2

Eg-2

ZALASZENTMÁRTON

ZALAAPÁTI

ZALAPÁTI

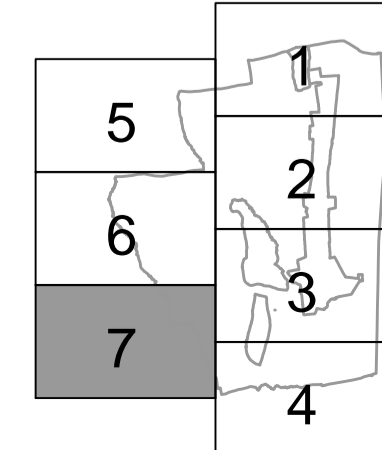

		ZALAAPÁTI		7/2024
szabályozási terv módosítása jóváhagyott dokumentáció		2024. 01.		M=1:4 000
településtervező: Agg Ferenc okl. építész, városplánc és településrendezési szakmérnök TT-1-20-001	közmű és vízrendezési tervező: Ferenec Attila okl. építész településrendezési és közmű tervező TV-20-0184	közlekedési és vízrendezési tervező: Földi János okl. építész településrendezési közlekedési tervező K16-1-20-0183	tájrendezési tervező: Balogh Zsombor okl. tájépítész K1-11-0281	környezetvédelmi tervező: Földházi Attila okl. környezetvédelmi szakmérnök 20-05-01 SZKV-Pu, SZKV-je, SZKV-Vt