

A TELEPÜLÉSRENDEZÉSI ESZKÖZÖK JELKULCSAI

A TERÜLETFELHASZNÁLÁSI MÓDOK		B SZABÁLYOZÁSI ELEMELK	
I. BEÉPÍTÉSRE SZÁNT TERÜLETEK		III. I. RENDŰ SZABÁLYOZÁSI ELEMELK	
I/1. LAKÓTERÜLET	falusias lakóterület építési övezete, épület elhelyezésére-, valamint lakóépület elhelyezésére is szolgáló építési hely határa	szabályozási vonal (beépítésre szánt, - nem szánt területeket, közterületet, nem közterületet elválasztó vonal)	
		területfelhasználási módok határa (beépítésre szánt, -nem szánt ter. elv. vonal ha az nem a szabályozási vonal) és kötelező telekhatár	
I/2. VEGYESTERÜLET	településközponti vegyes terület építési övezete, valamint lakóépület elhelyezésére is szolgáló építési hely határa	építési övezeteket, övezeteket elválasztó vonal (ha az nem a szabályozási vonal, vagy területfelhasználási módok határa)	
		építési övezetek jele (hivatkozó jel a HÉSZ 9-12.§ részletes szabályozására)	Lf-02
		beépítésre nem szánt övezetek jele (hivatkozó jel a HÉSZ 13.§ előírásaira)	M
I/3. GAZDASÁGI TERÜLET	mezőgazdasági, élelmiszeripari terület építési övezete	IV. II. RENDŰ SZABÁLYOZÁSI ELEMELK	
		közigazgatási terület határa	
I/4. KÜLÖNLEGES TERÜLET	köztemető területe	belterületi határvonal	
		államhatár	
		védőterület-, védősáv határa, védőtávolság megjelölésével	
		beültetési kötelezettség határa	
		bányászattal érintett terület határa	
		szabályozási terv határa	
II. BEÉPÍTÉSRE NEM SZÁNT TERÜLETEK		C ÉRTÉKVÉDELEM	
II/1. KÖZLEKEDÉSI-KÖZMŰ TERÜLET		V. ORSZÁGOS MŰVI ÉRTÉKVÉDELEM	
	általános közlekedési- és közműterület köz- vagy megnyitott magánterület	műemléki védetség alatt álló épület, emlék és annak környezete	
		valószínűsített lelőhely	
	általános parkoló- és közműterület köz- vagy megnyitott magánterület	VI. HELYI MŰVI ÉRTÉKVÉDELEM	
		helyi védett művi érték	
II/2. ZÖLDTERÜLET		VII. ORSZÁGOS TERMÉSZETI ÉRTÉKVÉDELEM	
	Közkert területe	forrás	
	Közpark területe	Országos Nemzeti Park határa =közigazgatási határ	
	sportpálya területe	fokozottan védett természetvédelmi terület	
	közpark parkolóterülettel, lakóingatlanhoz közúti csatlakozás biztosításával	fokozottan védett magterület	
	közpark lakóingatlanhoz közúti csatlakozás biztosításával	VIII. HELYI TERMÉSZETI ÉRTÉKVÉDELEM	
II/3. ERDŐTERÜLET		kiemelkedő jelentőségű táji terület, helyi természeti érték	
	oktatási rendeltetésű erdő	kiemelkedő jelentőségű táji terület, helyi települési érték	
	védelmi erdőterület		
II/4. MEZŐGAZDASÁGI TERÜLET		D SZABÁLYOZÁSI SZEMPONTBÓL FONTOS KÖZMŰVEK	
	általános mezőgazdasági terület	IX. ELEKTROMOS KÖZMŰVEK	
	korlátozott használatú mezőgazdasági védőterület	elektromos gerincvezeték védőtávolság megjelölésével	
	kert, kaszáló/legeltetett gyümölcsös, ligetes gyümölcsös terület		
	gyepterület - legeltetett, kaszáló terület		
	turisztikai céllal is hasznosítható mezőgazdasági terület		
II/5. VÍZGAZDÁLKODÁSI TERÜLET			
	folyóvizek medre és partja		

Felsőszölnök Gornji Senik szabályozási terv jelkulcs és szelvénykiosztás

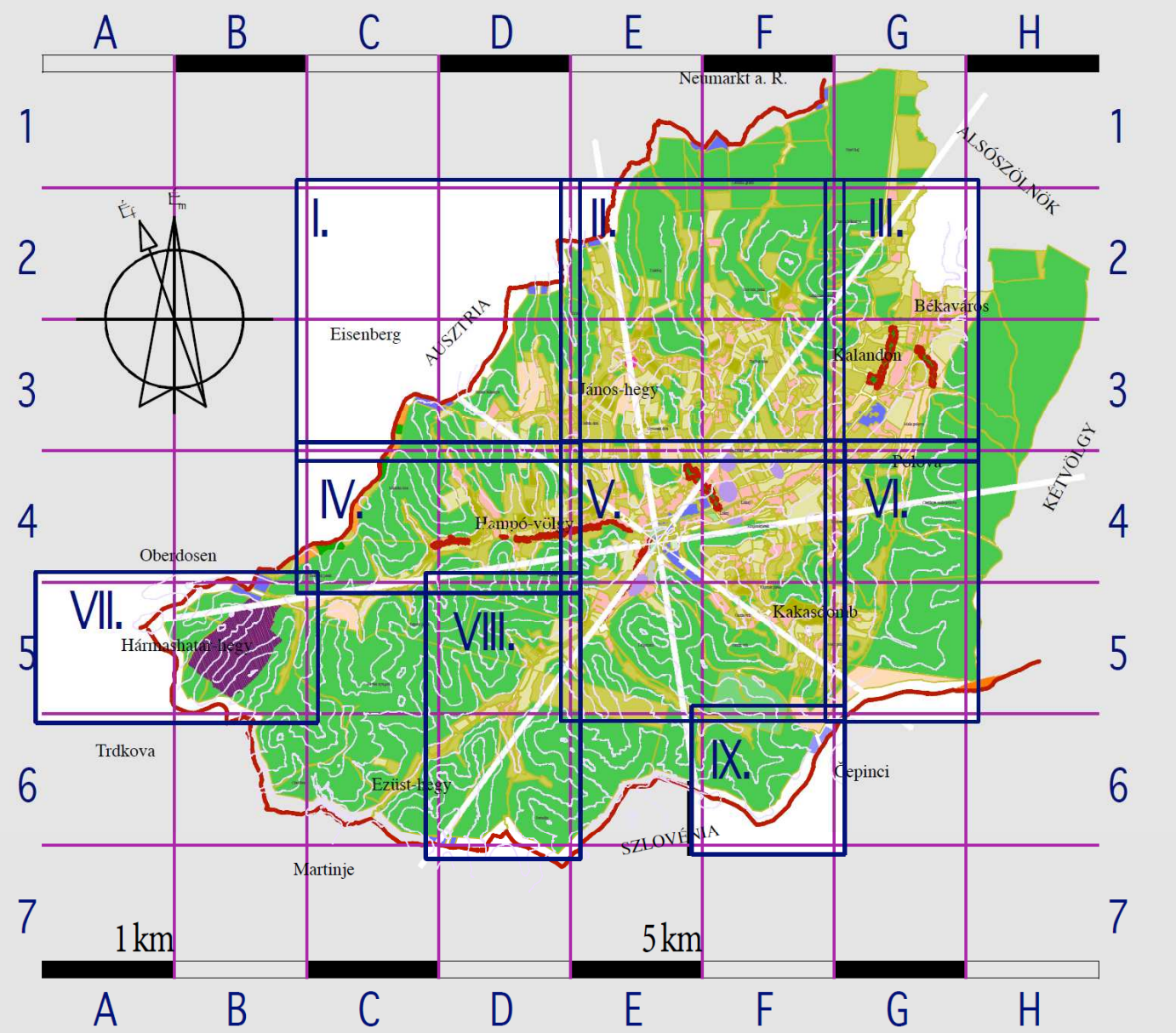

<p>ALTUS SAVARIA TERVEZŐ IRODA KFT.</p> <p>9700 SZOMBATELY, WELTHER K. 31. Tel.: 94/509075, 509076 FAX: 94/509077 E-mail: altus@t-online.hu</p>	Megbízó: Felsőszölnök Község Önkormányzata 9985 Felsőszölnök Fő út 5.	Munka megnevezése: Felsőszölnök község településrendezési terve
	Tervezők: Bende László Rápli Pál	okl. építészmérnök vezető településtervező TT-1 18-0004 okl. építészmérnök vezető településtervező TT-1 18-0047
Tervrajz megnevezése: FELSŐSZÖLNÖK KÖZSÉG BELTERÜLETÉNEK, VALAMINT KÜLTERÜLETI ÉPÍTÉSI ÖVEZETEINEK ÉS BEÉPÍTÉSRE NEM SZÁNT TERÜLETEINEK SZABÁLYOZÁSI TERVE	Méretarány: m 1:2500	Dátum: 2007. 01. 15.
		Törzsszám: Rk01
		Rajzszám: Sz1

2. melléklet az 1/2007. (I. 25.) önkormányzati rendelethez /módosította a 7/2024. (VII.25.) önkormányzati rendelet 1. melléklete/

MODULOR TERVEZŐ ÉS MÉRŐI SZAKTANÁCSADÓ KFT.
9900 SZOMBATELY, SZENT FLÓRIÁN KÖR. 2.
TEL: 94/509-244 modulor.gyongyi@t-online.hu

MEGNEVEZÉS: FELSŐSZÖLNÖK KÖZSÉG ÖNKORMÁNYZATA
RAJZ MEGNEVEZÉS: JELKULCS ÉS SZELVÉNYKIOSZTÁS

FELELŐS TERVEZŐ: GÉGEVE PÉTER
TÖRZSSZÁM: TT1 18-0004
MÉRETARÁNY: M 1:5.000
MÉRETEGYSÉG: MÉZ
DÁTUM: 2024. JÚL.

Készült állami alapadatok felhasználásával.