1. melléklet: *Dunaharaszti Város Helyi Építési Szabályzatáról szóló 3/2017. (III. 1.) rendelet 3. melléklet, Jelmagyarázat és szelvényháló, és az SZT-6, SZT-7, SZT-9, SZT-10 jelű Szabályozási tervlap szelvényei*

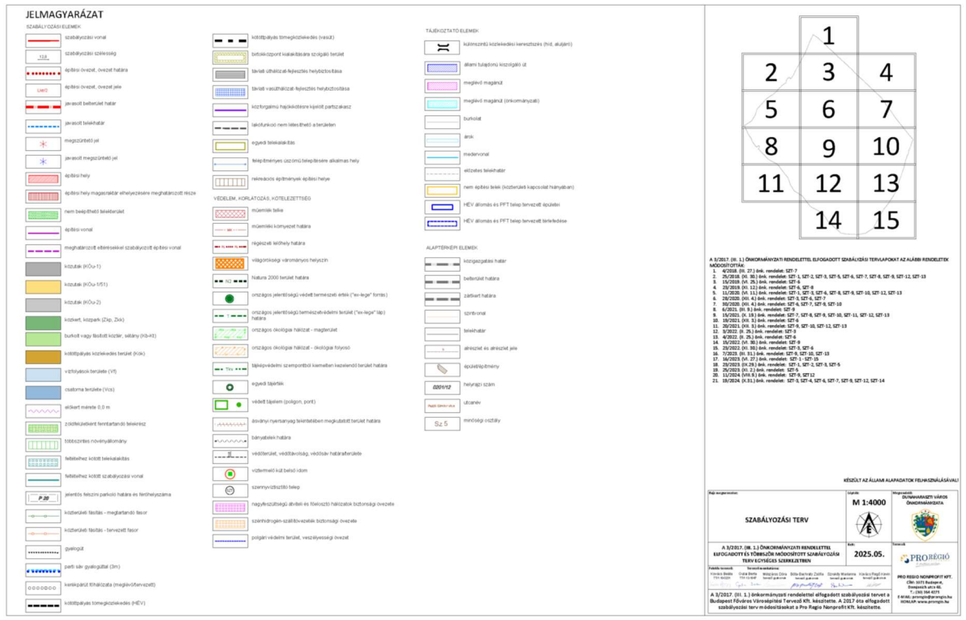

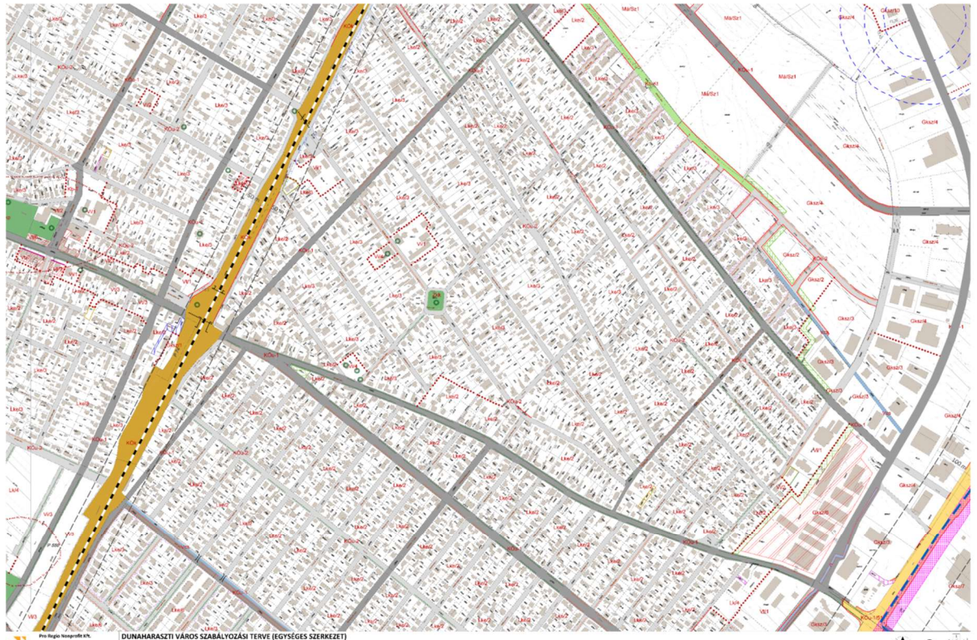
Pro Regio Nonprofit Kft.
DUNAHARASZTI VÁROS SZABÁLYOZÁSI TERVE (EGYSÉGES SZERKEZET)
3/2017. (III. 1.) önk. rendelet 3. mellékletének SZT-6 jelű és sorszámú Szabályozási Tervlapja
6
M = 1:4000

Pro Regio Nonprofit Kft.
DUNAHARASZTI VÁROS SZABÁLYOZÁSI TERVE (EGYSÉGES SZERKEZET)
3/2017. (III. 1.) önk. rendelet 3. mellékletének SZT-7 jelű és sorszámú Szabályozási Tervlapja
7
M = 1:4000

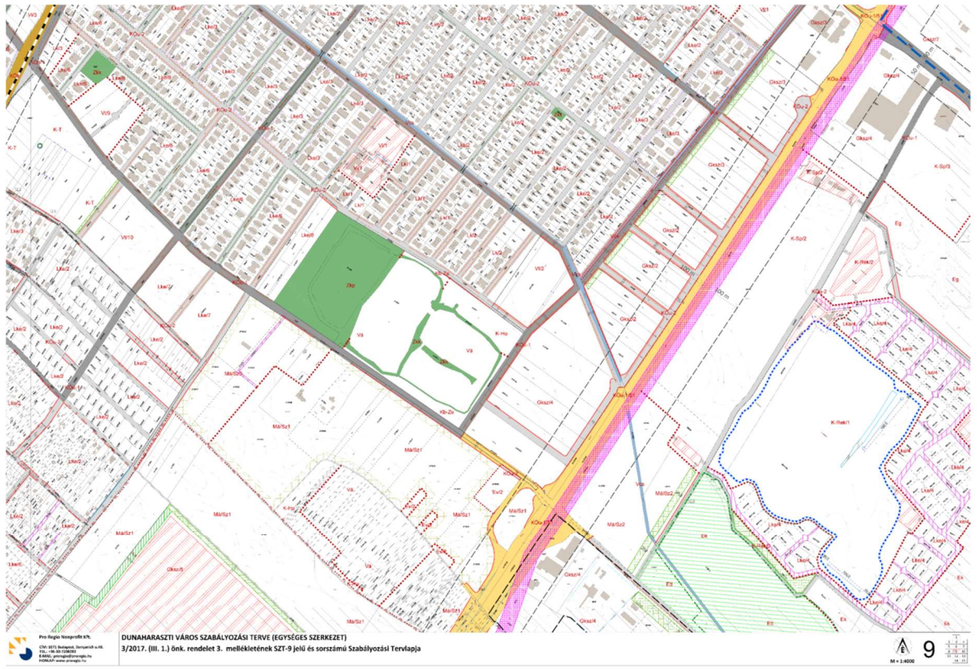
Pro Regio Nonprofit Kft.
DUNAHARASZTI VÁROS SZABÁLYOZÁSI TERVE (EGYSÉGES SZERKEZET)
3/2017. (III. 1.) önk. rendelet 3. mellékletének SZT-9 jelű és sorszámú Szabályozási Tervlapja
9
M = 1:4000

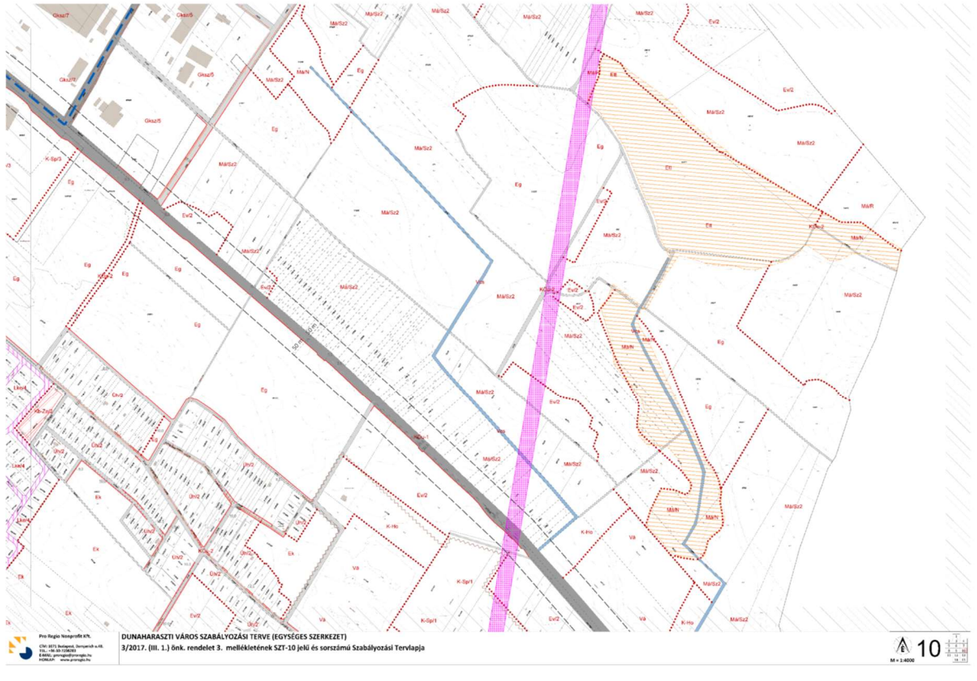
Pro Regio Nonprofit Kft.
DUNAHARASZTI VÁROS SZABÁLYOZÁSI TERVE (EGYSÉGES SZERKEZET)
3/2017. (III. 1.) önk. rendelet 3. mellékletének SZT-10 jelű és sorszámú Szabályozási Tervlapja
10
M = 1:4000