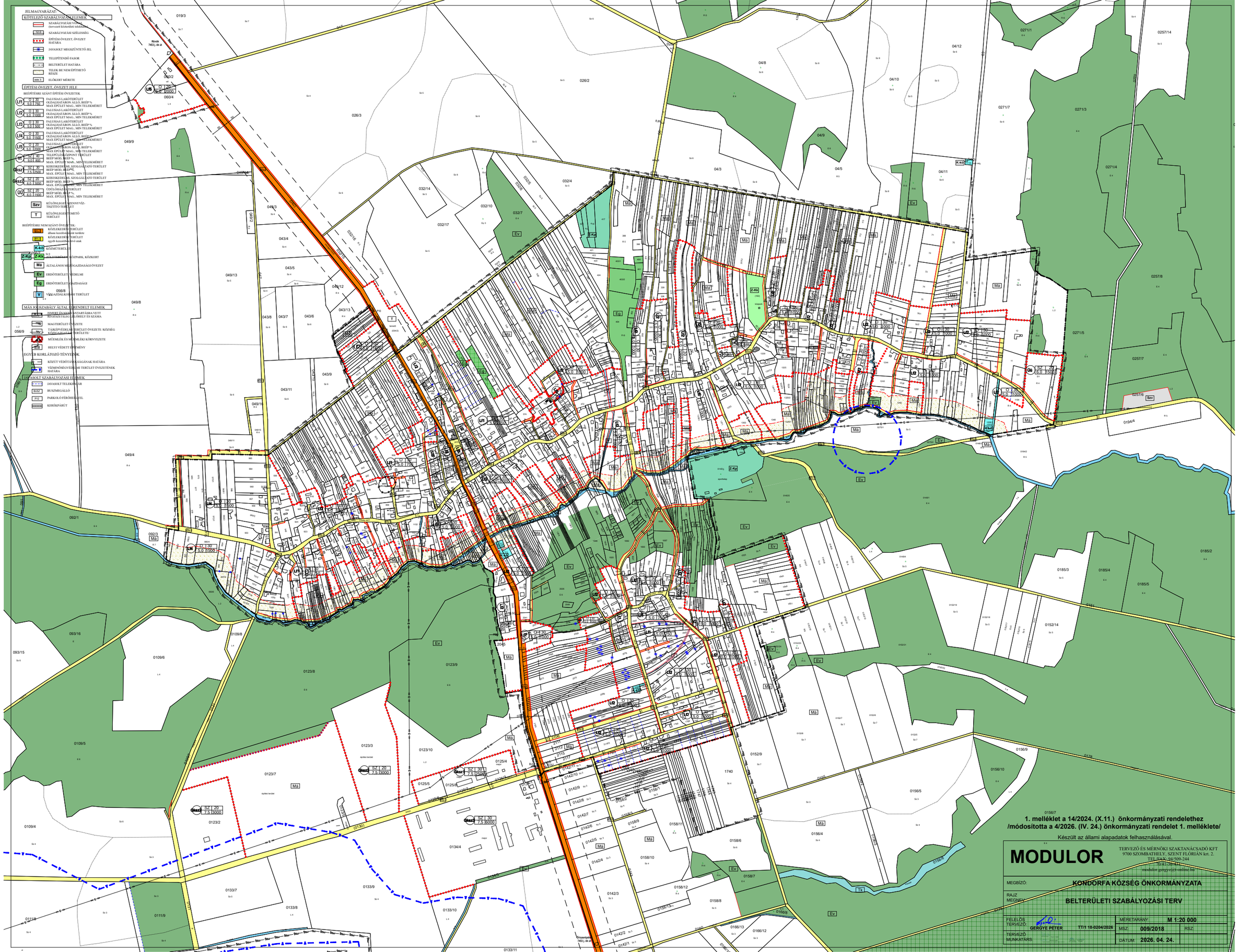

1. melléklet a 14/2024. (X.11.) önkormányzati rendelethez /módosította a 4/2026. (IV. 24.) önkormányzati rendelet 1. melléklete/

Készült az állami alapadatok felhasználásával.

MODULOR

TERVEZŐ ÉS MÉRNÖKI SZAKTANÁCSADÓ KFT
9700 SZOMBATHELY, SZENT FLÓRIÁN krt. 2.
TEL/FAX: 94/509-244
70/41-30-434
modulor.gergye@t-online.hu

MEGBÍZÓ:	KONDORFA KÖZSÉG ÖNKORMÁNYZATA
RAJZ MEGNEV:	BELTERÜLETI SZABÁLYOZÁSI TERV
FELELŐS TERVEZŐ: GERGYE PÉTER TT/1 18-0204/2026	MÉRETARÁNY: M 1:20 000
	MSZ: 009/2018 RSZ:
TERVEZŐ MUNKATÁRS:	DÁTUM: 2026. 04. 24.