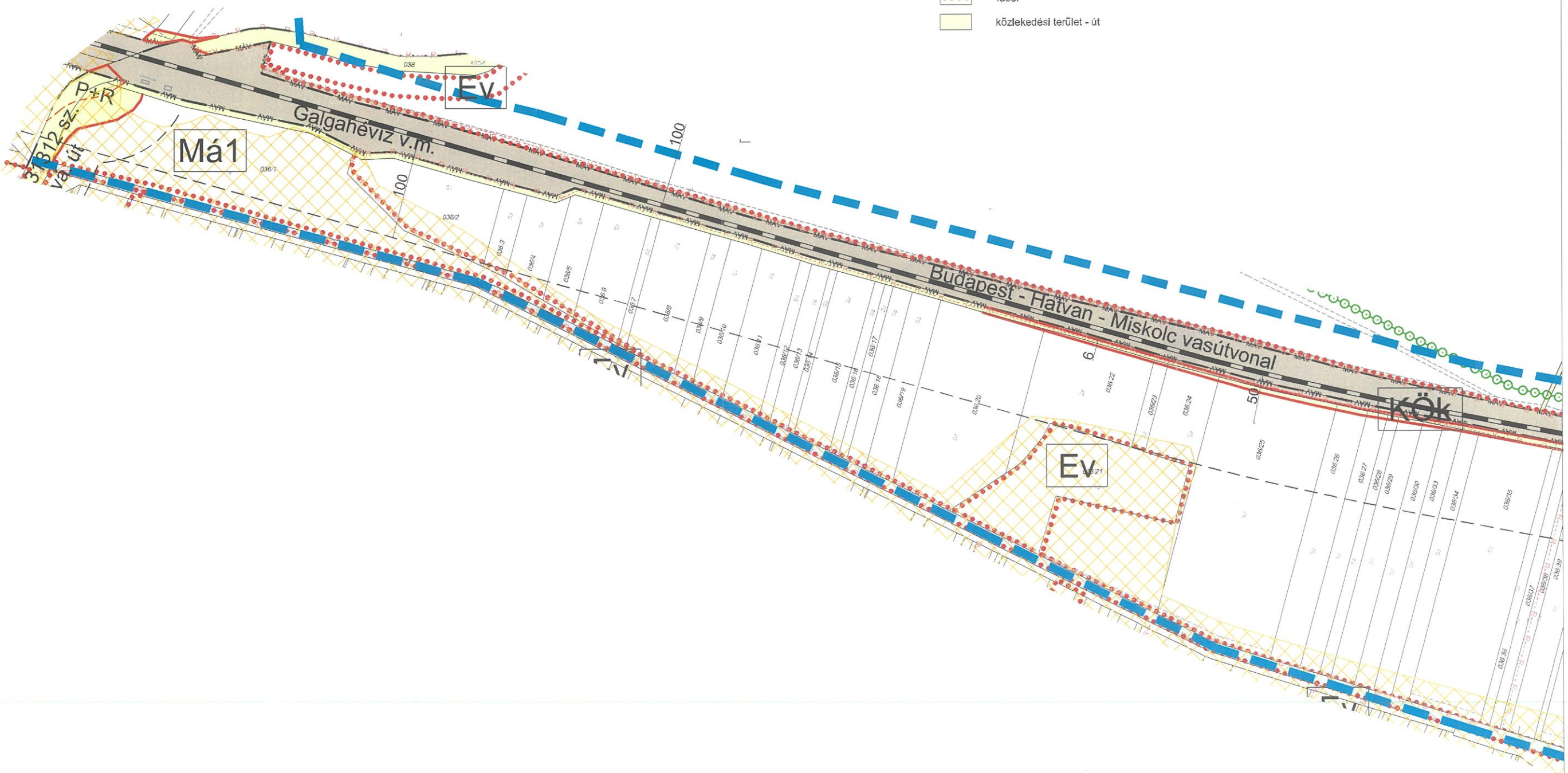

Jelmagyarázat

- közigazgatási határ
- belterületi határ
- tervezési terület határa
- szabályozási vonal
- övezeti, építési övezeti határ
- tervezett telekhatár
- M-4 övezeti jel
- Lf építési övezet jele
- magterület
- ökológiai folyosó
- régészeti terület határa
- védőtávolság
- fasor
- közlekedési terület - út

Munka megnevezése: GALGAHÉVÍZ KÖZSÉG (BUDAPEST) RÁKOS ÁLLOMÁS - HATVAN ÁLLOMÁS VASÚTI VONALSZAKASZ KORSZERŰSÍTÉSE ÉS A HOZZÁ KAPCSOLÓDÓ LÉTESÍTMÉNYEK ELHELYEZÉSÉVEL KAPCSOLATOS TELEPÜLÉSRENDEZÉSI ESZKÖZÖK MÓDOSÍTÁSA	Munkarész megnevezése: SZABÁLYOZÁSI TERV	Dátum: 2014. SZEPTEMBER Léptékek: M = 1 : 4 000
Generáltervező: PORTATERV VÁROSRENDEZÉSI ÉS ÉPÍTÉSZETI TERVEZŐ IRODA 1113 Budapest Karolina út 65.	Megbízó: GALGAHÉVÍZ KÖZSÉG ÖNKORMÁNYZATA	Rajzszám: KSZT/a
PORTA | TERV PORTATERV VÁROSRENDEZÉSI ÉS ÉPÍTÉSZETI TERVEZŐ IRODA	Vezető tervező: MARTHI ZSUZSA okleveles építészmérnök városrendezési vezető tervező TT1 13-1041	Tervező: ZÉTÉNYI ZSÓFIA okleveles építészmérnök TT1 01-2407 KÉSZ TERVEZŐ KFT.
Közlekedés: HECKENAST JUDIT okleveles közlekedésmérnök MMK 01-5295 KID-1	Zöldfelület, környezetvédelem: AUER JOLÁN okleveles táj- és kertépítészmérnök TK 01-5003	Víz- közművek: BÍRÓ ATTILA okleveles építőmérnök MK 01-2456
Energia közművek: HANCZÁR ZSOLTNÉ okleveles gépészmérnök okleveles városrendező mérnök MK 01-2418	Munkatárs: HERCZIK ESZTER okleveles tájépítészmérnök	