

# Vásárosmiske

község  
belterületének  
és külterületi bépítésre szánt  
területeinek  
szabályozási terve

M = 1:2500

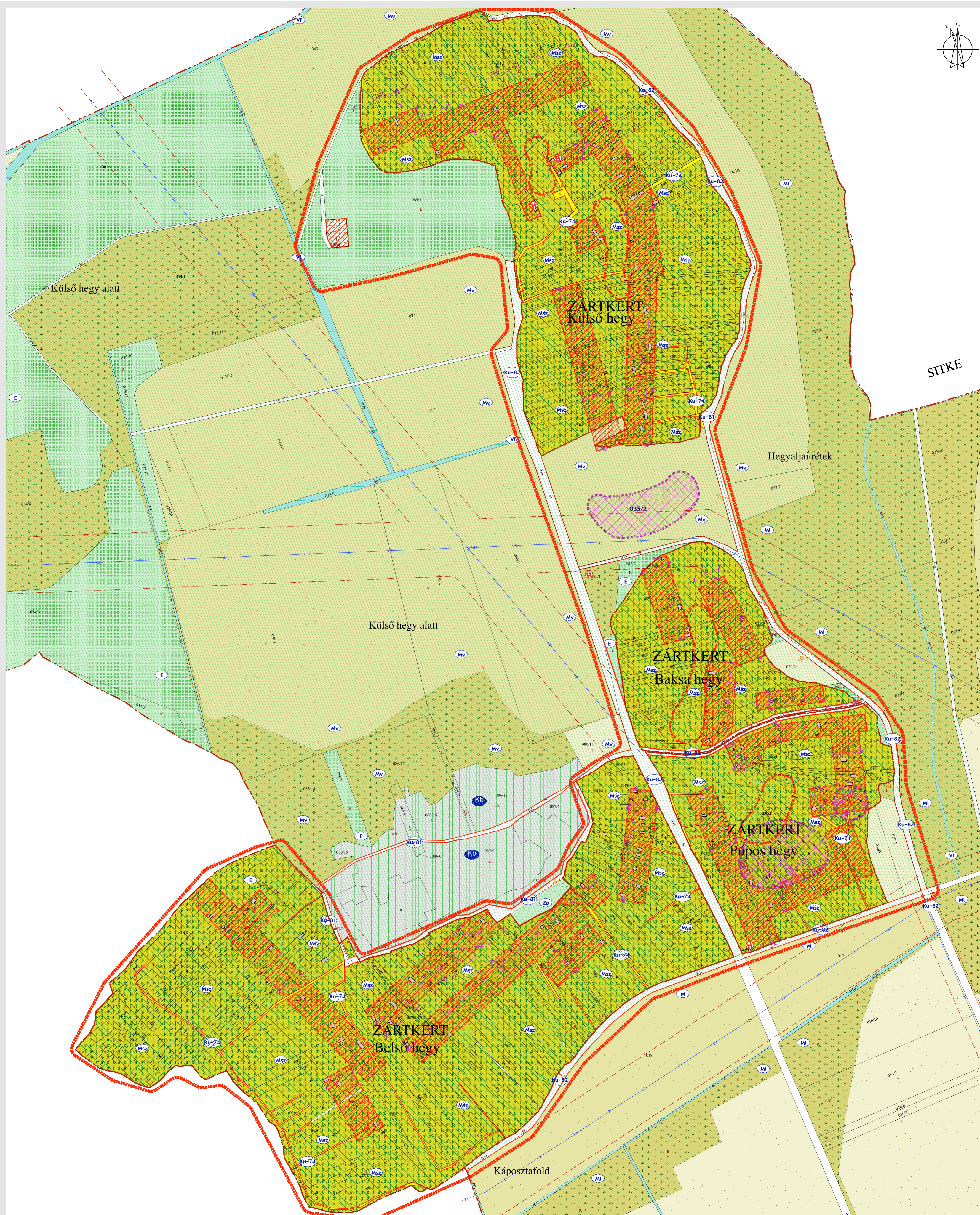

SITKE

## A TELEPÜLÉSRENDEZÉSI ESZKÖZÖK JELKULCSAI

### A TERÜLETFELHASZNÁLÁSI MÓDOK

#### I. BÉPÍTÉSRE SZÁNT TERÜLETEK

I/1. LAKÓTERÜLET	
falusias lakóterület építési övezete gazdasági épület építési helyének megjelölésével	LI
I/2. VEGYESTERÜLET	VI
településközponti vegyes terület építési övezete	
I/3. GAZDASÁGI TERÜLET	GI
kereskedelmi, szolgáltató, gazd. terület	
I/4. KÜLÖNLEGES TERÜLET	
köztemető területe	KIÖ
vásártér területe	KK
szennyvíztisztító területe	KSZ
sportlétesítmények területe	KC

#### II. BÉPÍTÉSRE NEM SZÁNT TERÜLETEK

II/1. KÖZLEKEDÉSI-KÖZMŰ TERÜLET	
általános közlekedési- és közterület	KU
közforgalom elől el nem zárt magánút	KU
II/2. ZÖLDTERÜLET	
közpark területe	ZK
közpark parkolási lehetőséggel és lakóingatlanhoz közeli csatlakozás biztosításával	ZP
közpark lakóingatlanhoz közeli csatlakozás biztosításával	ZU
II/3. ERDŐTERÜLET	
gazdasági és egyéb rendeltetésű erdő	E
védelmi rendeltetésű erdő	EV
II/4. MEZŐGAZDASÁGI TERÜLET	
általános mezőgazdasági terület	M
mezőgazdasági épületek elhelyezésére preferált mezőgazdasági terület	M
korlátozott használatú mezőgazdasági védőterület	MV
gyepterület	MI
szőlőhegy művelésű terület	MSZ
II/5. VÍZGAZDÁLKODÁSI TERÜLET	
follyóvizek medre és partja	VI

### B SZABÁLYOZÁSI ELEMELK

#### III. I. RENDŰ SZABÁLYOZÁSI ELEMELK

szabályozási vonal (bepítésre szánt, - nem szánt területek, közterület, nem közterület elválasztó vonal)	
területfelhasználási módok határa (bepítésre szánt, -nem szánt ter. elv. vonal) ha az nem a szabályozási vonal) és közlekedési területek határa	LI-02
építési övezeteket, övezeteket elválasztó vonal (ha az nem a szabályozási vonal, vagy területfelhasználási módok határa)	M
építési övezetek jele (hivatkozva jel a HESZ 8-11.9 részletes szabályozására)	
bepítésre nem szánt övezetek jele (hivatkozva jel a HESZ 12.9 előírásaira)	

#### IV. II. RENDŰ SZABÁLYOZÁSI ELEMELK

közigazgatási terület határa	
belterületi határvonal	
megszűnő belterületi határvonal	
védőterület-, védőskv határa, védőkövvel megjelölésével	
beültetési kötelezettség határa	
szabályozási terv határa	
építési szándék esetén szabályozási terv készítenendő önkormányzati elővásárlási jog	

### C ÉRTÉKVÉDELEM

V. ORSZÁGOS MŰVI ÉRTÉKVÉDELEM	
műemléki védetség alatt álló épület, emlék és annak környezete	M
VI. ORSZÁGOS TERMÉSZETI ÉRTÉKVÉDELEM	
Natura2000 területe	
VII. HELYI MŰVI ÉRTÉKVÉDELEM	
helyi védett művi érték	H
helyi védett utcaképi érték	H H H
VIII. HELYI TERMÉSZETI ÉRTÉKVÉDELEM	
építési tilalommal védett kiemelten fontos természeti terület	

### D SZABÁLYOZÁSI SZEMPONTBÓL FONTOS KÖZMŰVEK

IX. ELEKTROMOS KÖZMŰVEK	
elektromos gerincvezeték védőtávolság megjelölésével	

<p>Atus Szabványtervező és Építési Mérnöki Iroda Kft. 9700 SZOMBATHELY, Weber K. St. Tel: 34/309075, 309076 Fax: 34/309077 E-mail: atus@atus.hu</p>	<p>Helyszín: Vásárosmiske község Önkormányzata 9552 Vásárosmiske, Kossuth L. u. 11.</p> <p>Tervező: Bende László Előzetes engedély: 11/14/2008 Rápl Pál Előzetes engedély: 11/18/2007</p>	<p>Munka megnevezése: Vásárosmiske község településrendezési terve</p> <p>Méretarány: M = 1:2500 Dátum: 2008. 09. 25. Rajzszám: RK09</p> <p>Munkatársak: Hitti Gyöngyi Horváth Violetta Kiss Gábor Kissné Papp Regina</p>
---	---	---

Készült államalapításunk 1000. évének alkalmából. A helyi építési szabályzatot együttesen készítették.