

**ABDA
TELEPÜLÉSRENDEZÉSI TERV
MÓDOSÍTÁS
(Beépített, illetve beépítésre szánt központi terület)**

M 1 : 2 000



SZ-J5 jelű, 02058 munkaszámú, Szabályozási és övezeti helyszínrajz V. szerint szabályozott terület

JELMAGYARÁZAT A MÓDOSÍTÁSSAL ÉRINTETT TERÜLETRE

- módosítással érintett terület határa
- meglévő belterületi határvonal
- beépítésre szánt terület határa
- szabályozási vonal
- övezeti határvonal
- régészeti lelőhely határa

Övezeti jelek

- Lke lakóterület - kertvárosias lakóterület
- Lke^{kk} kertvárosias lakóterület - közkert
- K közterület

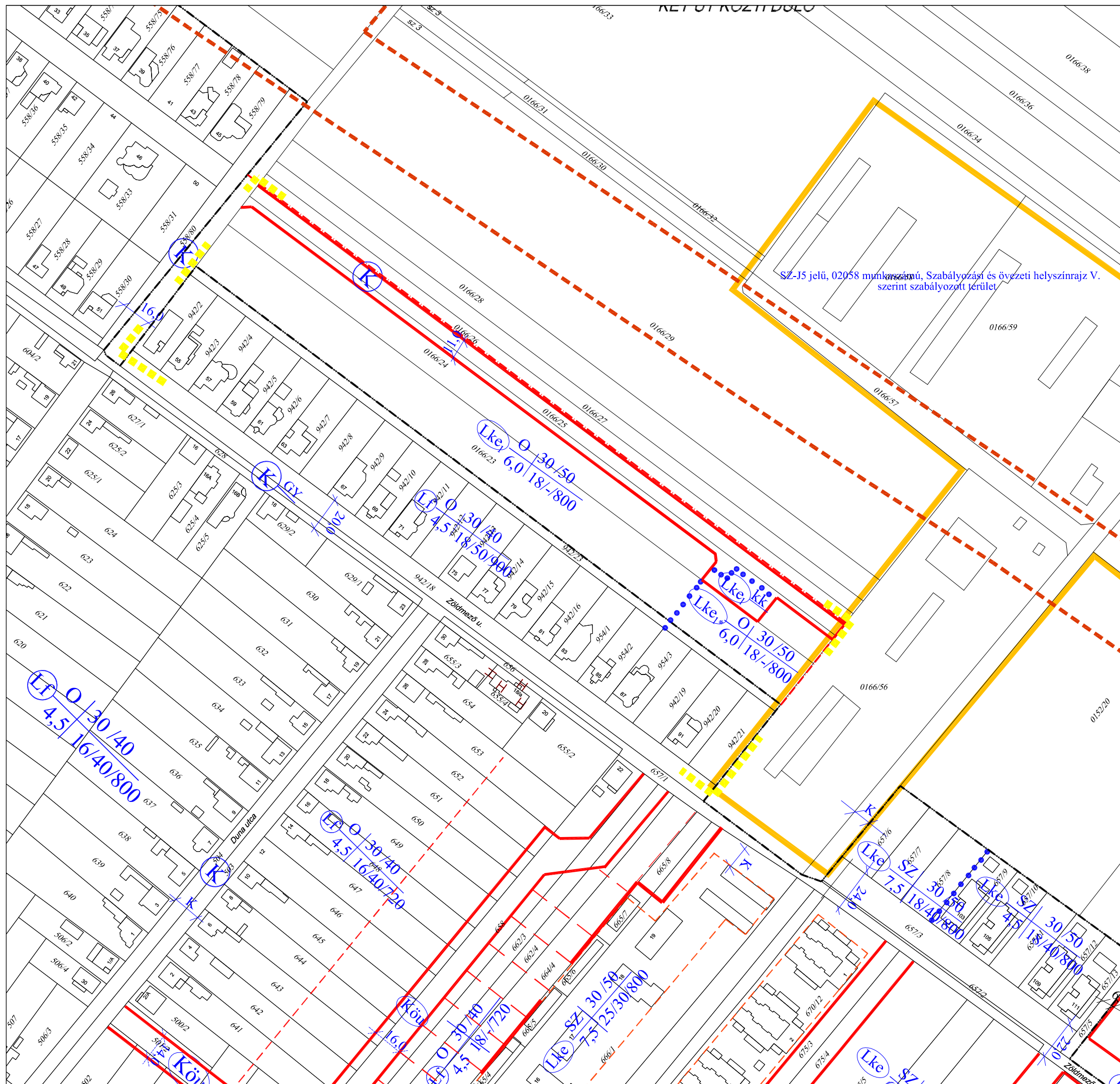

Abda Község Önkormányzat Képviselő-testülete
6/2016.(IV.28.) önkormányzati rendelete melléklete

REGIOPLAN		Környezet- és Településtervező KFT. 9022 Győr, Újkapu u. 13. Tel./Fax: 96/311-304, 529-751 e-mail: regioplan@regioplan.hu	
Megrendelő neve: Abda Község Önkormányzata		Munkaszám: Rp.I.133-20	
Munka neve: Abda község településrendezési terv módosítás		Mérretarány: M 1:2000	
Munkarész neve: Szabályozási terv		Rajzsám: SZ-J1/1M	
Rajz címe: Szabályozási és övezeti terv I/M (Beépített, illetve beépítésre szánt központi terület)		Dokumentálás dátuma: 2016.04.	
Felelős településtervező: Pekkeré Szabó Pirokska TTI-08-0073		Felelős közlekedéstervező: Réder Tibor Trö 08-0133	
Felelős övezet- és szabályozótervező: Ferenczi Huba		Felelős zöldfelületi és tájrendezési tervező: Pekkeré Szabó Pirokska TK-08-0073	
A tervezési alaptérkép az állami adatok felhasználásával készült			