

ABDA
TELEPÜLÉSRENDEZÉSI TERV
MÓDOSÍTÁS
(Beépített, illetve beépítésre szánt központi terület)

M 1 : 2 000



JELMAGYARÁZAT A MÓDOSÍTÁSSAL ÉRINTETT TERÜLETRE

- módosítással érintett terület határa
- régészeti lelőhely határa
- Övezeti jelek**
- Lf lakóterület - falusias lakóterület

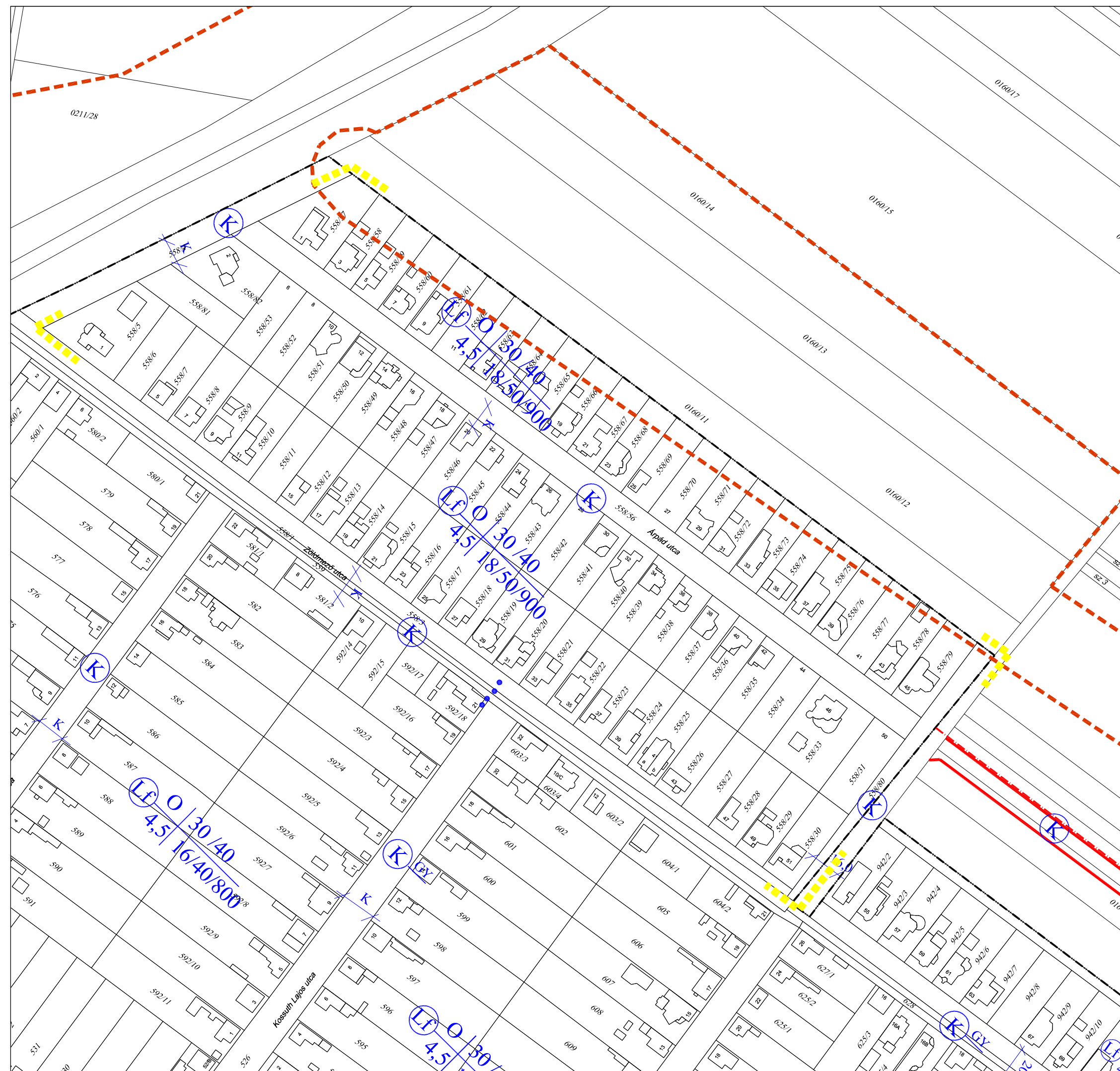

Abda Község Önkormányzat Képviselő-testülete
 6/2016.(IV.28.) önkormányzati rendelete melléklete

REGIOPLAN		Környezet- és Településtervező KFT. 9022 Győr, Újkapu u. 13. Tel./Fax: 96/311-304, 529-751 e-mail: regioplan@regioplan.hu	
Megrendelő neve:	Abda Község Önkormányzata		Munkaszám:
Munka neve:	Abda község településrendezési terv módosítás		Rp.I.133-20
Munkarész neve:	Szabályozási terv		Méretarány:
Rajz címe:	Szabályozási és övezeti terv I/M (Beépített, illetve beépítésre szánt központi terület)		M 1:2000
Felelős településtervező:	Felelős köztervező:	Felelős földfelületi és tervtervező:	Rajzszám:
Pekkeré Szabó Piroska TT1-08-0073	Ferencki Hiba	Pekkeré Szabó Piroska TK-08-0073	SZ-J1/4M
Felelős közlekedéstervező:	Felelős köztervező:	Felelős földfelületi és tervtervező:	Dokumentálás dátuma:
Réder Tibor TK-08-0133	Ferencki Hiba	Pekkeré Szabó Piroska TK-08-0073	2016.04.

A tervezési alaptérkép az állami adatok felhasználásával készült