

<b>Jelmagyarázat</b>	
<b>Határvonalak</b>	
	megyehatár
	közigazgatási határ
	belterület határ
	tervezett belterület határ
<b>Szabályozási elemek</b>	
<b>Vonalas szabályozási elemek</b>	
	tervezett szabályozási vonal
	építési övezet / övezet határa
<b>Területi szabályozási elemek - beépítésre nem szánt területek</b>	
	közeledési célú közterület - autópálya
	közeledési célú közterület - országos közút
	közeledési célú közterület - helyi út
	zöldterület - közpark
	vízgazdálkodási terület
<b>Egyéb szabályozási elemek</b>	
	beültetési kötelezettséggel érintett terület
	telek be nem építhető területe
	javasolt telekhatár
<b>Övezeti jelek a beépítésre szánt területekre</b>	
<b>Lakóterület</b>	
	kertvárosi lakóterület
	fauskos lakóterület
<b>Gazdasági terület</b>	
	ipari gazdasági terület
	kereskedelmi szolgáltató gazdasági terület
	általános gazdasági terület
<b>Különleges terület</b>	
	temető terület
	mezőgazdasági üzemi terület
	sport és szabadidő terület
	vadászház területe
<b>Beépítésre nem szánt területek</b>	
<b>Zöldterület</b>	
	közpark
<b>Erdőterület</b>	
	védelmi erdőterület
	gazdasági erdőterület
<b>Mezőgazdasági terület</b>	
	általános mezőgazdasági terület
<b>Vízgazdálkodási terület</b>	
	follyóvíz, vízelvezetés, vízellátás
<b>Természetközeli terület</b>	
	nádás
<b>Különleges terület</b>	
	nyersanyag kitermelés, feldolgozás céljára szolgáló terület (bánya terület)
	repülőter
<b>Más (magasabb rendű és helyi) jogszabályok vonatkozó elemek</b>	
	helyi védett épület, objektum
	régi szellemi leltérvonal
<b>A szerkezet és a területfelhasználás befolyásoló országos és megyei övezetek</b>	
	ökológiai hálózat magterületének övezete (OTM)
	ökológiai hálózat pufferterületének övezete (OTM)
	ökológiai hálózat ökológiai folyosójának övezete (OTM)
	erdők övezete (OTM)
	kiváló termőfajlag adottságú szántók övezete (OTM)
<b>Táj- és természetvédelem</b>	
	Natura 2000 KJTM területek
	Pannóniai Tájvédelmi Körzet területe
	művelési ögök II. minőségi osztályok jele és határa
<b>Ásványgyógyon</b>	
	bányatelek határa
<b>Szerkezetet meghatározó infrastruktúra elemek</b>	
	tervezett térségi kerékpárút / kerékpáros nyomvonal
	buszmegálló
<b>Közművek</b>	
	220 kV-os légvezeték
	120 kV-os légvezeték
	20 kV-os légvezeték
	országos transzhálózat (távvezetés)
	nagyterületi mikrohullámú hálózat
	nagyterületi termékevezeték
	nagynyomású gázvezeték
	nagy-középnomású gázvezeték
	térségi távhő vezeték
<b>Egyéb jelek</b>	
	adótorony
	víztorony
	széltorony
	beépítésre szánt területek (külön dokumentálva)
	Védőtávolság
	Módosuló terület határa

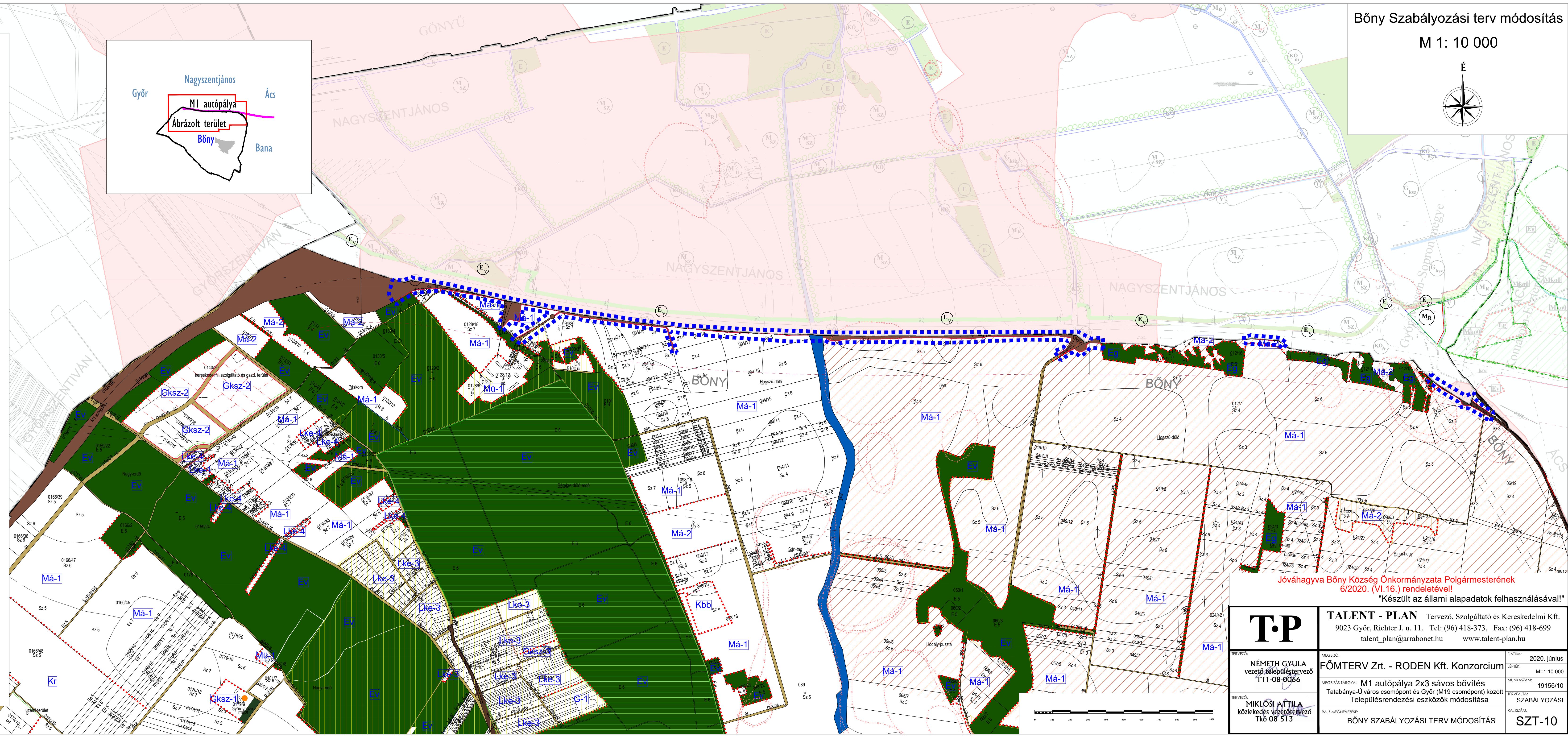

Jóváhagyva Böny Község Önkormányzata Polgármesterének 6/2020. (VI.16.) rendeletével!  
"Készült az állami alapadatok felhasználásával!"

<b>T.P</b>	<b>TALENT - PLAN</b> Tervező, Szolgáltató és Kereskedelmi Kft. 9023 Győr, Richter J. u. 11. Tel: (96) 418-373, Fax: (96) 418-699 talent_plan@arrabonet.hu www.talent-plan.hu	
	TERVEZŐ: NÉMETH GYULA vezető településtervező TTI-08-0066	MEGBÍZÓ: FŐMTERV Zrt. - RODEN Kft. Konzorcium
TERVEZŐ: MIKLÓSI ÁTILLA közlekedés vezetőtervező Ttk 08 513	MEGBÍZÁS TÁRGYA: M1 autópálya 2x3 sávú bővítés Tatabánya-Ujváros csomópont és Győr (M19 csomópont) között Településrendezési eszközök módosítása	LEPTÉK: M=1:10 000
	RAJZ MEGNEVEZÉSE: BÖNY SZABÁLYOZÁSI TERV MÓDOSÍTÁS	MUNKASZÁM: 19156/10
		TERVEZŐI SZABÁLYOZÁSI RAJZSZÁM: SZT-10