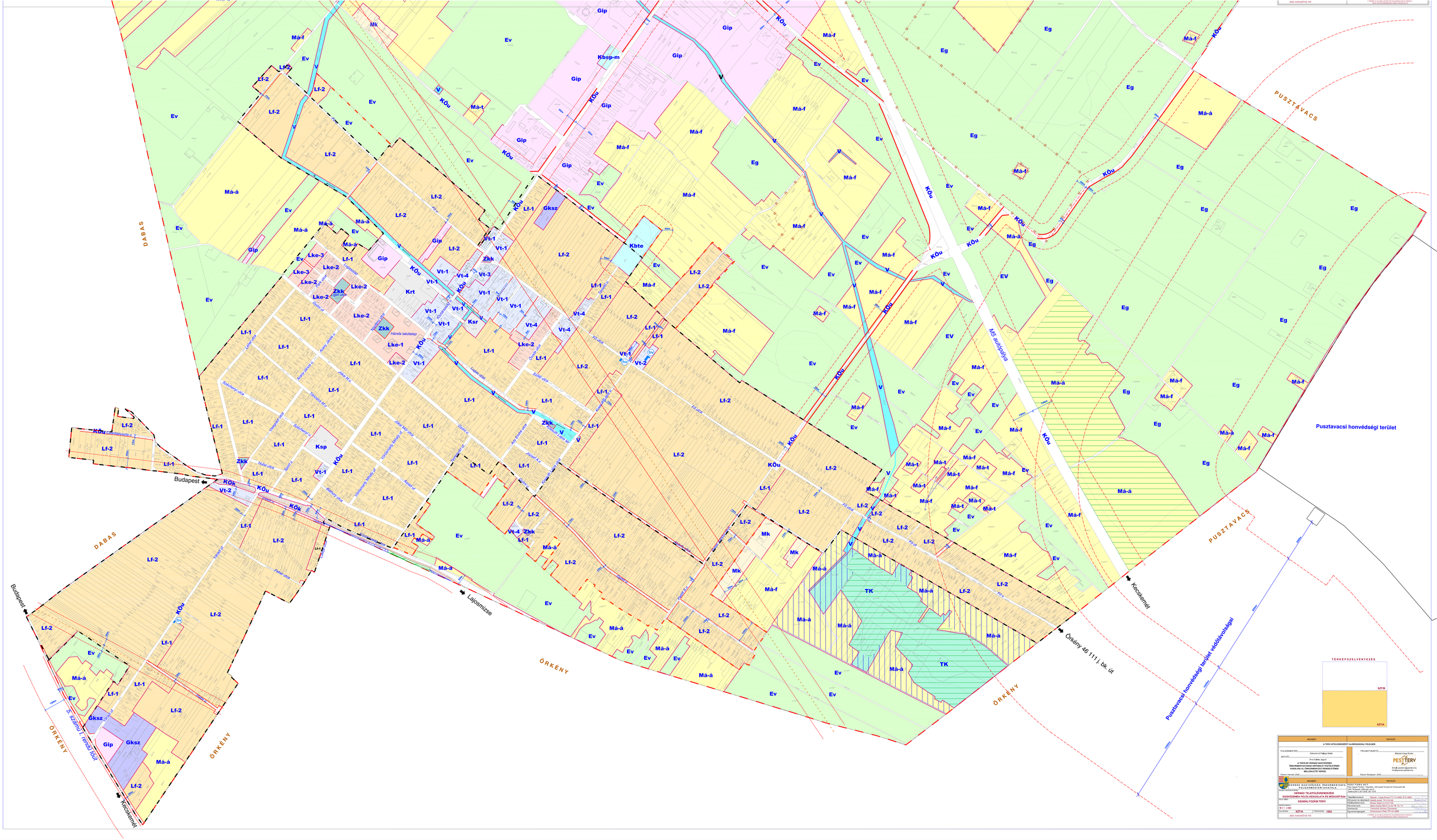
DABAS
PUSZTAVACS
ÖRKÉNY
Budapest
Kecskemét
Lajosmíze
Örkény 46 111 j. bk. út
M5 autópálya
5. számú I. rendű főút
Pusztavacsi honvédségi terület
Pusztavacsi honvédségi terület védőtávolsági
TERKÉPSZELVÉNYEZÉS
SZT/B
SZT/A
A TERV HITELESSÉGÉRT ALÁÍRÁSUKKAL FELELNEK
POLGÁRMESTER:
Zakreni és Pallagi Máté
JEGYZŐ:
Kovácsné Jegyző Ildikó
A TERVLAP AKVARELLBORÍTÁSSAL ÖNKORMÁNYZATI RENDELETTEL ÖSSZHANGBAN VAN A KÖRNYEZETI ÉRTÉKELŐ TESTÜLETÜNEK 9/2020.(VII.14.) ÖNKORMÁNYZATI RENDELETÉNEK MELLÉKLETET KÉPEZI.
Dátum: Hernád, 2020. ...
PROJEKTVEZETŐ:
Molnár István Endre
Email: pesterv@pesterv.hu
Honlap:www.pesterv.hu
Dátum: Budapest, 2020. ...
PESTTERV Kft.
HERNÁD HAGYTÁLOSSÁG ÖNKORMÁNYZATA POLGÁRMESTERI HIVATALA
HERNÁD TELEPÜLÉSRENDEZÉSI ESZKÖZÖNEK FELÜLVIZSGÁLATA ÉS MÓDOSÍTÁSA
SZABÁLYOZÁSI TERV
SZT/A
1983
2020. AUGUSZTUS HÓ