

CIRÁK
Településrendezési terv
M 1:10 000

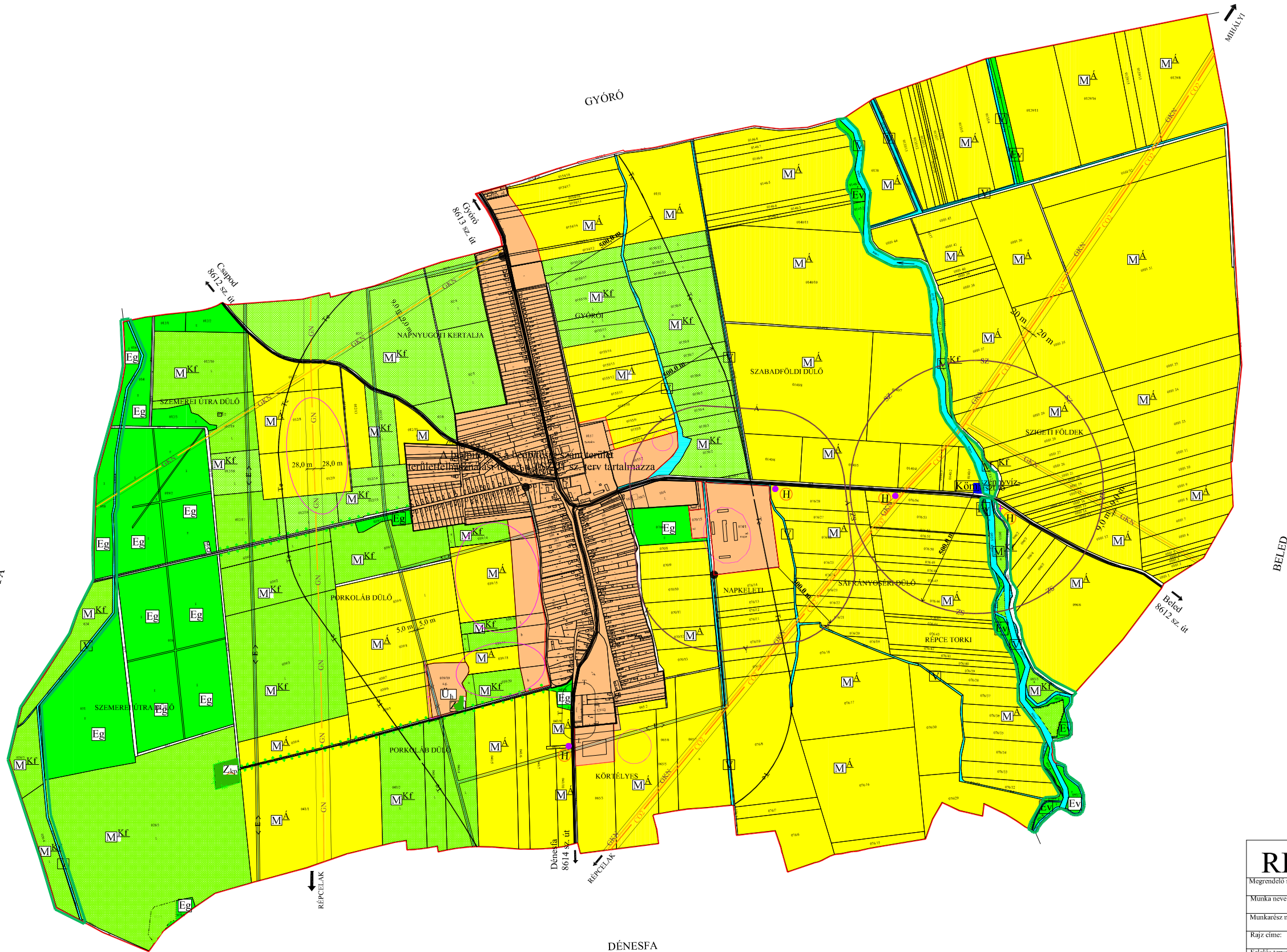

Jelmagyarázat

Területfelhasználási elemek

A részletes területfelhasználás a TSZ-J1 sz. terv tartalmazza

Határvonalak

- közigazgatási határ
- belterület határvonala
- beépítésre szánt és beépítésre nem szánt területek határvonala
- módosított belterület határvonala
- település védendő területének 500,0 m-es védőtávolsága
- állattartótelep 300 m-es védőtávolsága
- szennyvíztisztító telephely 500,0 m-es védőtávolsága
- temető 50 m-es védőtávolsága

Területfelhasználás

Beépítésre szánt terület

tervezett hétvégi házas üdülőtérlet

Beépítésre nem szánt terület

Mezőgazdasági terület

általános mezőgazdasági terület

gyepterület

Erdőterület

védelmi erdő

gazdasági erdő

Zöldterület

közpark

út menti fasor

Vízgazdálkodási terület

vízgazdálkodási terület

Közeledés

országos mellékút

jelentős mezőgazdasági út

Közművek

20 kV-os elektromos légvezeték, transzformátor és védőtávolsága

kiváltandó elektromos légvezeték

tervezett 20 kV-os elektromos légvezeték és védőtávolsága

CO₂ gázvezeték és 2x20,0 m-es biztonsági övezete

nagynyomású gázvezeték és 2x28,0 m-es biztonsági övezete

nagy - köznyomású gázvezeték és 2x9 m-es biztonsági övezete

tervezett szennyvíztisztító

Értékvédelem

helyi védelemre javasolt park

helyi védelemre javasolt szobor, emlékmű

régészeti lelőhelyek

védelemre tervezett területek

42/2004.(08.09.) KT. határozattal megállapított terv

REGIOPLAN		Környezet- és Településtervező Kft. 9026. Győr, Damjanich u. 29. Tel./Fax: 96/311-304, Tel./96/529-751; 529-752; 529-753 e-mail:regioplan@wsi.hu	
Megrendelő neve:	Cirák Polgármesteri Hivatal	Munkaszám:	Rp.I.222-1
Munka neve:	Cirák településrendezési terv	Méretarány:	M 1:10 000
Munkarész neve:	Településszerkezeti terv	Rajzszám:	TSZ-J2
Rajz címe:	Területfelhasználási helyszínrajz II.	Dátum:	2004. 08.
Felölts tervező:	Pekkeré Szabó Piroksa TT1-08-0073:01	Tértervező:	Szeredi Gábor településmérnök
A tervezési alaptérkép az állami alapadatok felhasználásával készült			