

# JELMAGYARÁZAT

8

FL<sub>1</sub>

O	30	55
K	800	TAT

A főmb sorozama

- Övezeti előírás, azon belüli főmbelölés jele
- FL : Falusi lakó
- TV : Településközpont, vegyes
- KG : Kereskedelmi, gazdasági
- KS : Különlleges, sport
- KT : Különlleges, fémelő

Beépítési mód	Beépítési %	Zöldterületi lefedettség
Engedélyezett magasság	Telekterület	Egyéb intézkedés

Szabályozási vonal, közterület határa

Közigazgatási határ

Belferületi határ - meglévő, megtartandó

Belferületi határ - Új, tervezett

Belferületi határ - Megszűnő

Építési övezet határa

Telekhatár

Irányadó telekhatár

Megszűnő telekhatár

Építési vonal

Műemlékvédelmi telek határa

Műemlék

Helyi művi érték

Közpark

Igazgatási

Oktatási

Posta

Kereskedelmi

Egyházi

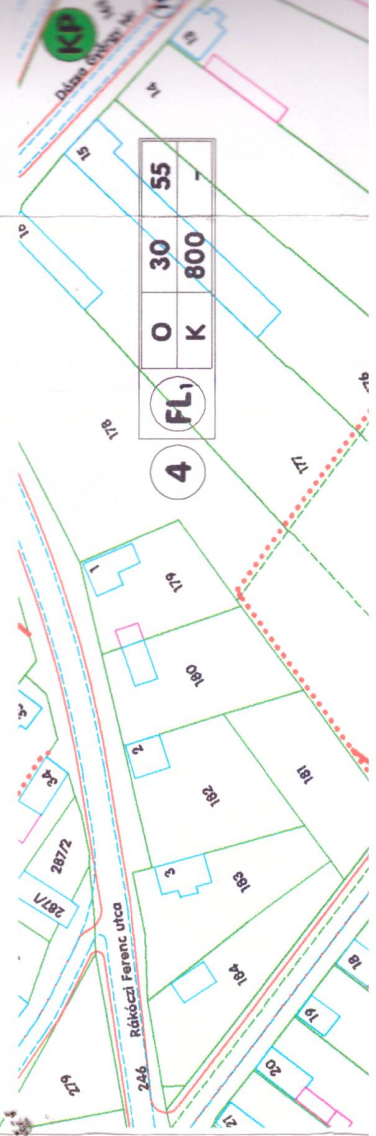
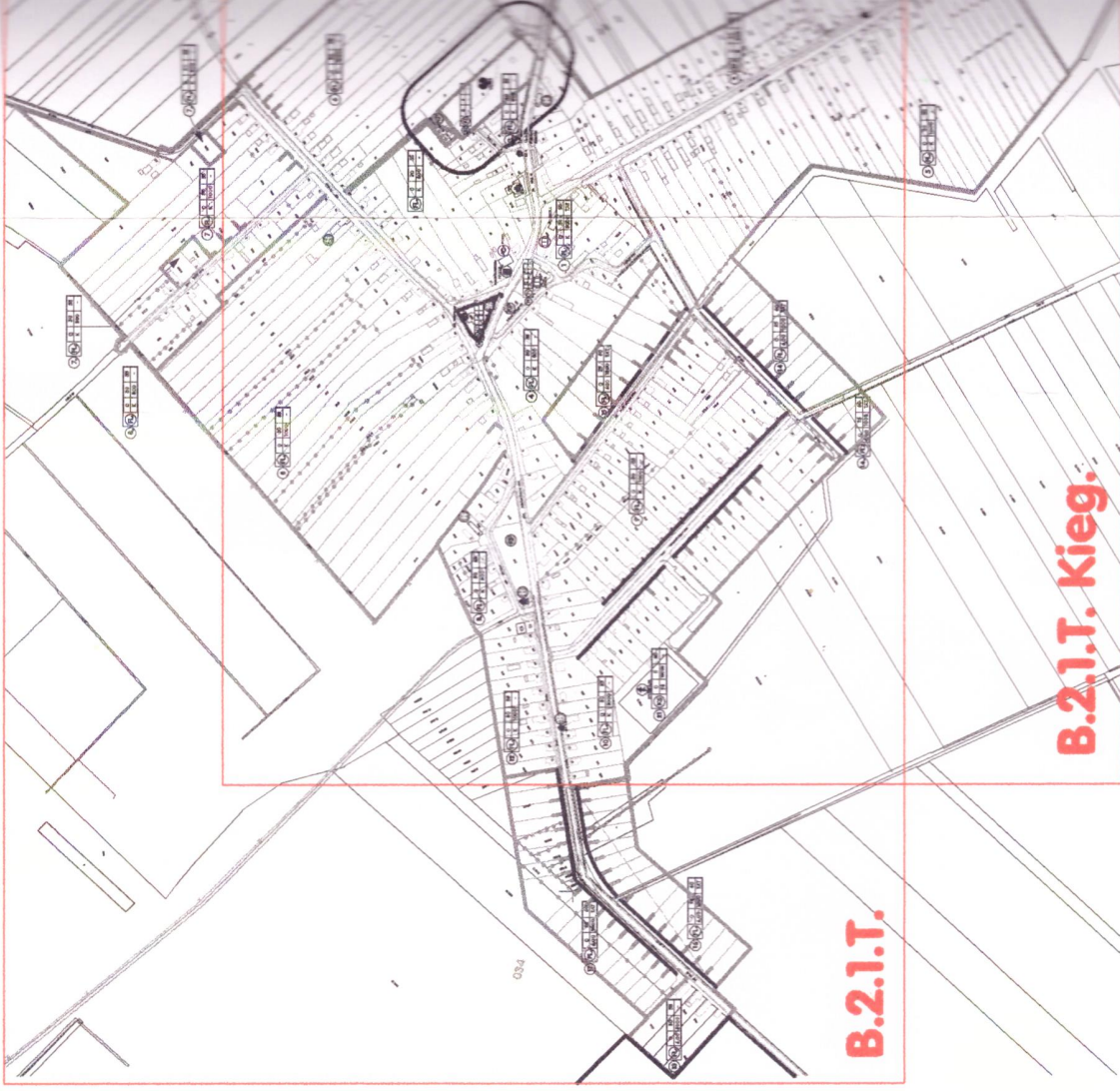
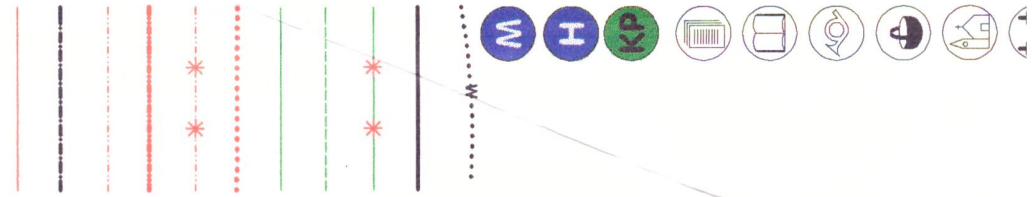



30	55	-
000		

20	KG	SZ	20	70
		9,50	800	TAT







ZSELLÉRFÖLDEK  
02/1

E

SZ 5

04 Közút



-  Kereskedelmi
-  Egyházi
-  Temető
-  Sport
-  Szoborműtárgy
-  Megszüntetendő jel



SPORTPÁLYA

O	5	80	-
KS	95	10000	-

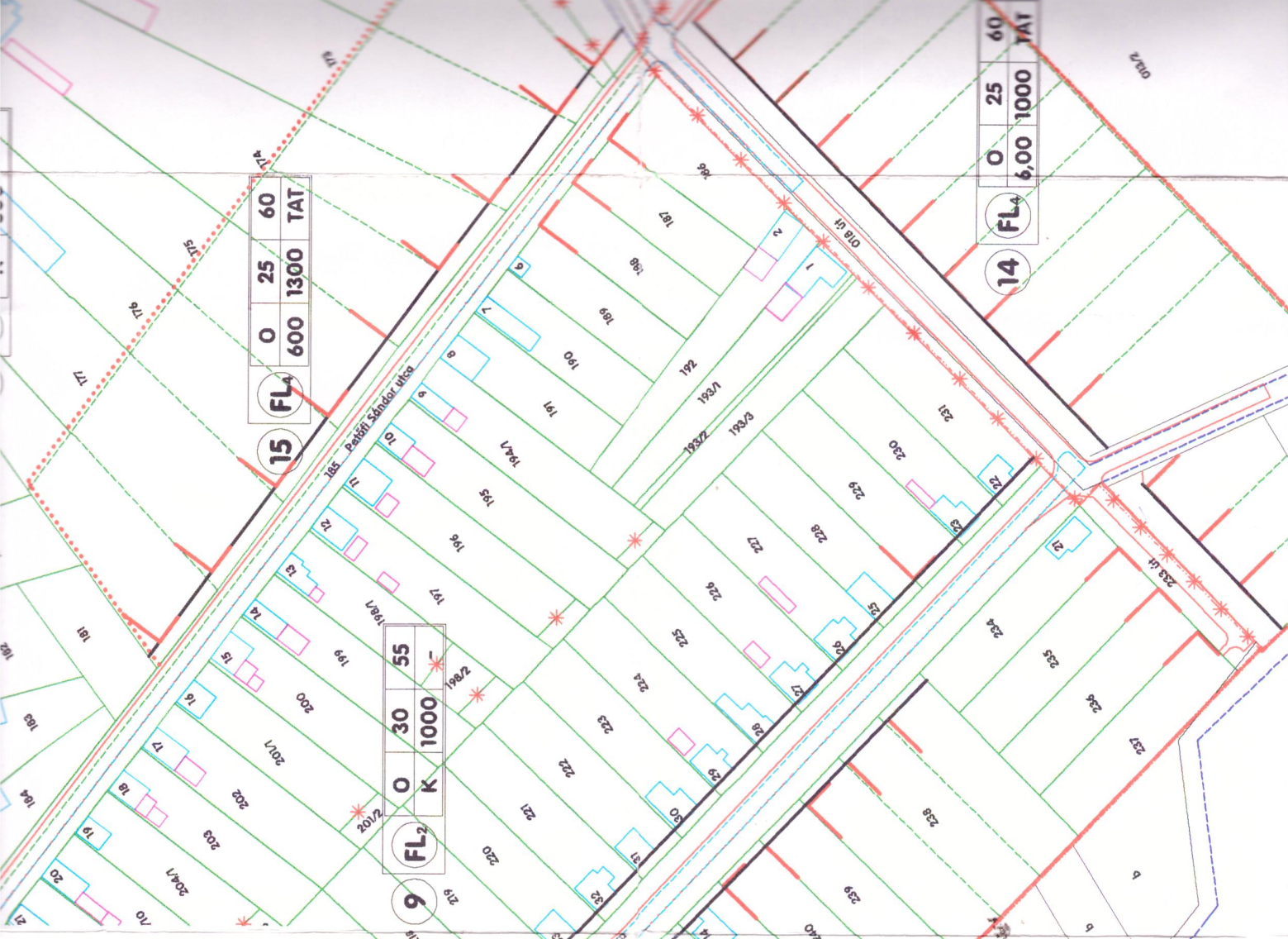

O	25	60	TAT
FL <sub>1</sub>	600	1300	TAT

O	30	55	-
FL <sub>2</sub>	K	1000	-

O	25	60	TAT
FL <sub>4</sub>	600	1000	TAT

029/2

029/20

029/19

029/18



Bezi felé



SZ	30	60
ZS	600	1000
TAT		

04/8

30	55
1000	-

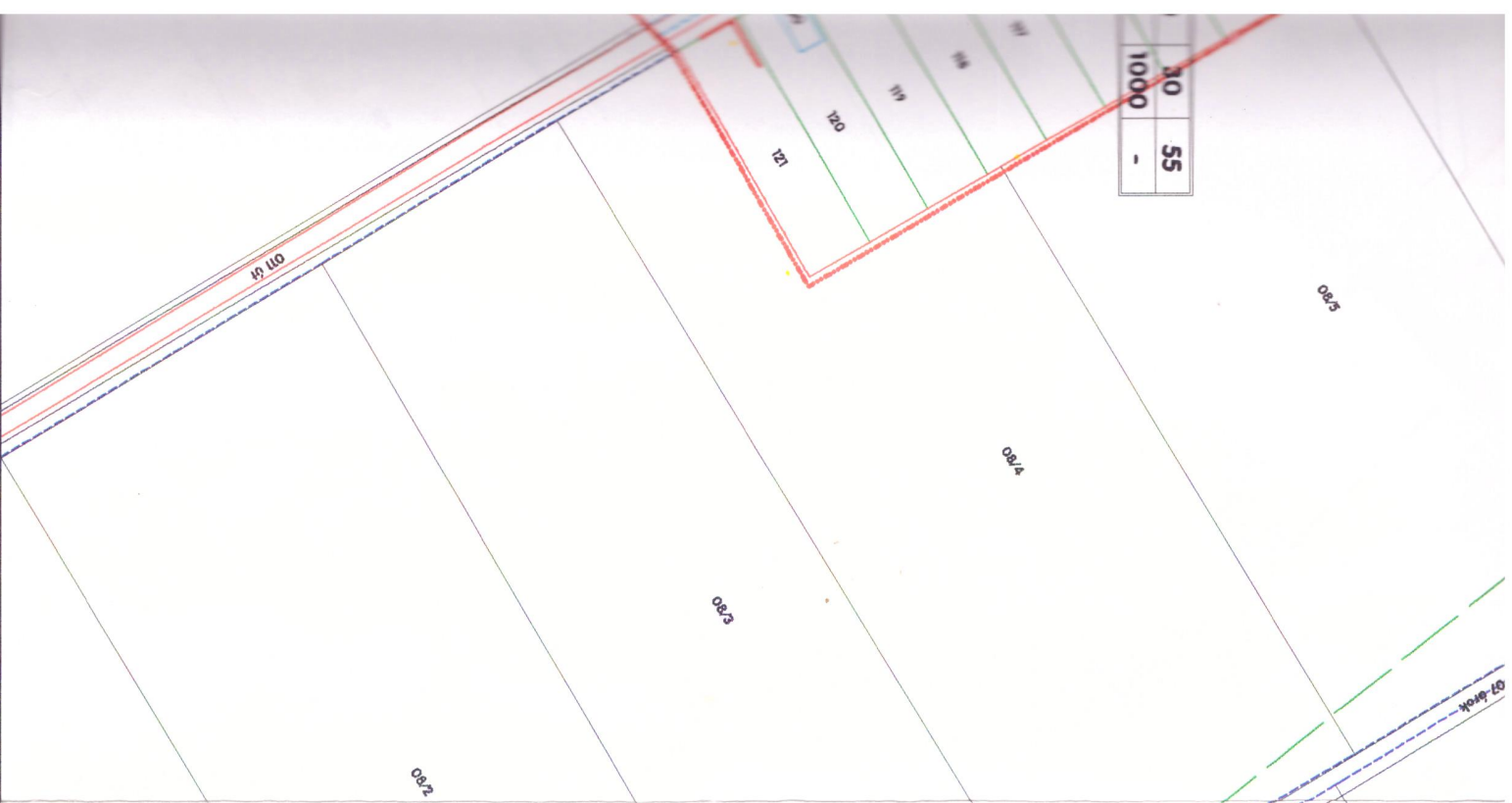

Létesítmény:

**Fehértó község településrendezési terve**

Megbízó:

**Fehértó község Polgármesteri Hivatal**

 <b>SOP - P I A N</b> TERVEZŐ EGYÉNI CÉG H-9400 SOPRON, Táncsics M. u. 44. Tel./fax: +36 99 317-499 E-mail: sop-plan@syneco.hu		Kormányzatoktatás	Hámori Gábor
		Zöldterület:	Somfai András
Vízellátás:	Kazó Pál	Villamos energia	Jáhn András
Teljesítés:	Jáhn András	Gépezés:	Kardos Tibor

Építésztervező:

**Sas Gyula** építész településtervező  
E 2 06 82 KN E-237

Rajz megnevezése:

**Belterületi szabályozási lap**

Tartalom:  
**Rendezési**

Lépték:  
**M 1:2000**

Dátum:  
**1999. december**

Rajzterület:

**B.2.1.T.**  
A B.2.1.T.  
lappal együtt érvényes



