

JELMAGYARÁZAT

8

(FL)

A főmb sorozáma

- Övezeti előírás, azon belül főmbelírás jele
- FL : Falusi lakó
 - TV : Településközpont, vegyes
 - KG : Kereskedelmi, gazdasági
 - KS : Különleges, sport
 - KT : Különleges, temető

O	30	SS
K	800	TAT

Beépítési mód	Beépítési %	Zöldterületi lefedettség
Engedélyezett magasság	Telekterület	Egyéb intézkedés

Szabályozási vonal, közterület határa

Közigazgatási határ

Belterületi határ - meglévő, megtartandó

Belterületi határ - Új, tervezett

Belterületi határ - Megszűnő

Építési övezet határa

Telekhatár

Irányadó telekhatár

Megszűnő telekhatár

Építési vonal

Műemlékvédelmi telek határa

Műemlék

Helyi művi érték

Közpark

Igazgatási

Oktatási

Posta

Kereskedelmi

Egyházi

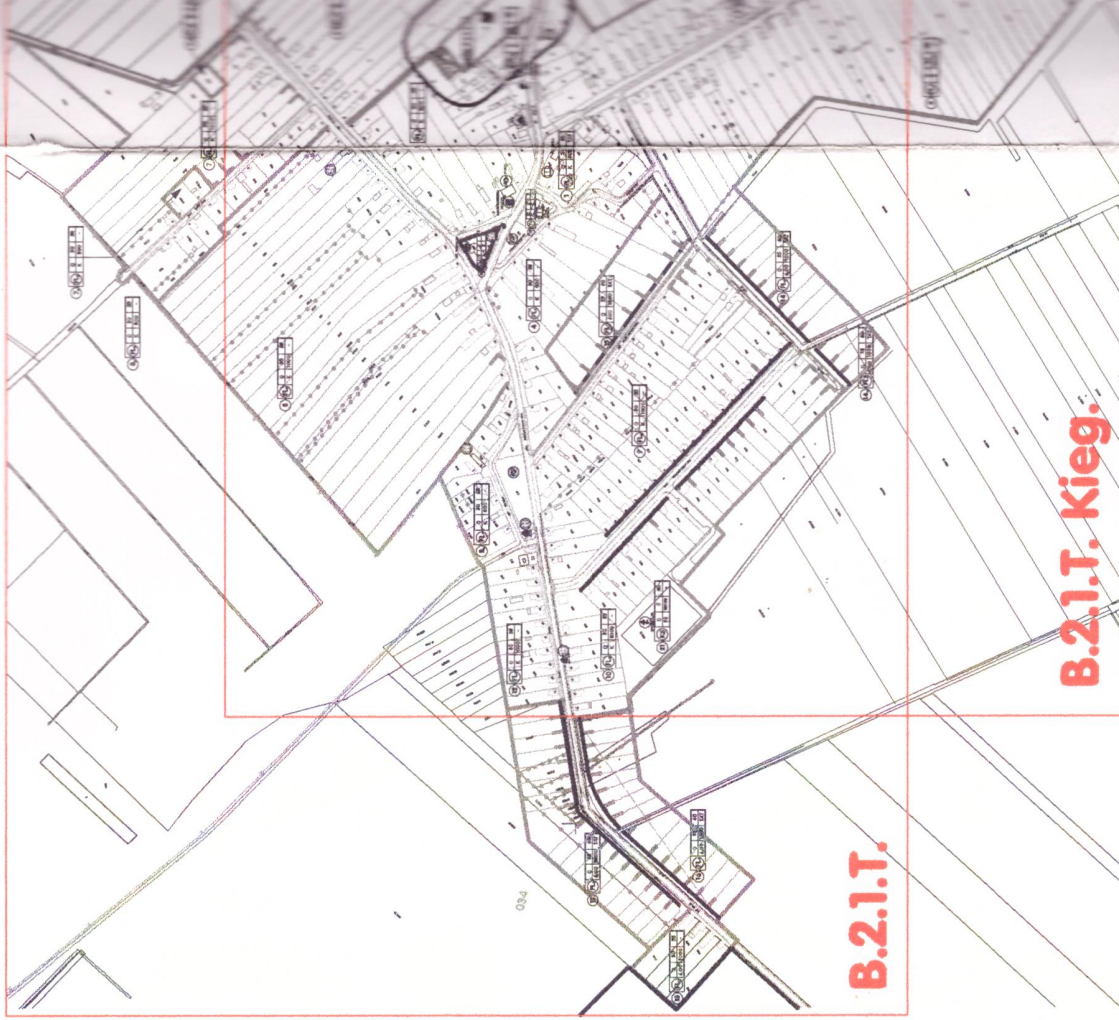

B.2.1.T. Kieg.

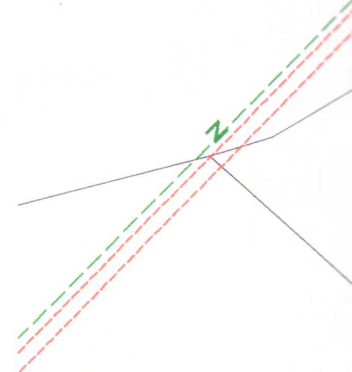

7.

0547/1 út

8 _a	FL ₁	O	30	55
		K	800	-

8	FL ₂	O	30	55
		K	1000	-

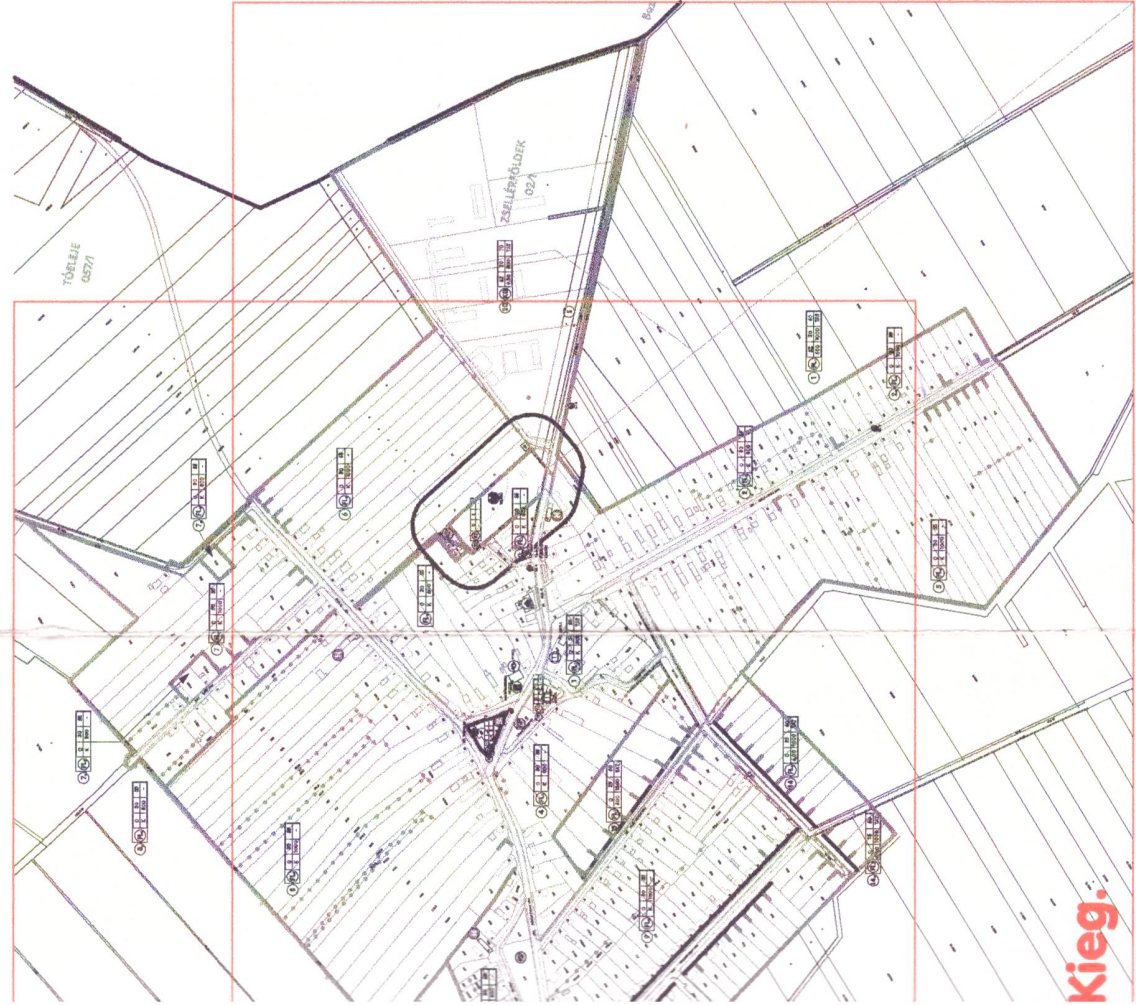

Kieg.

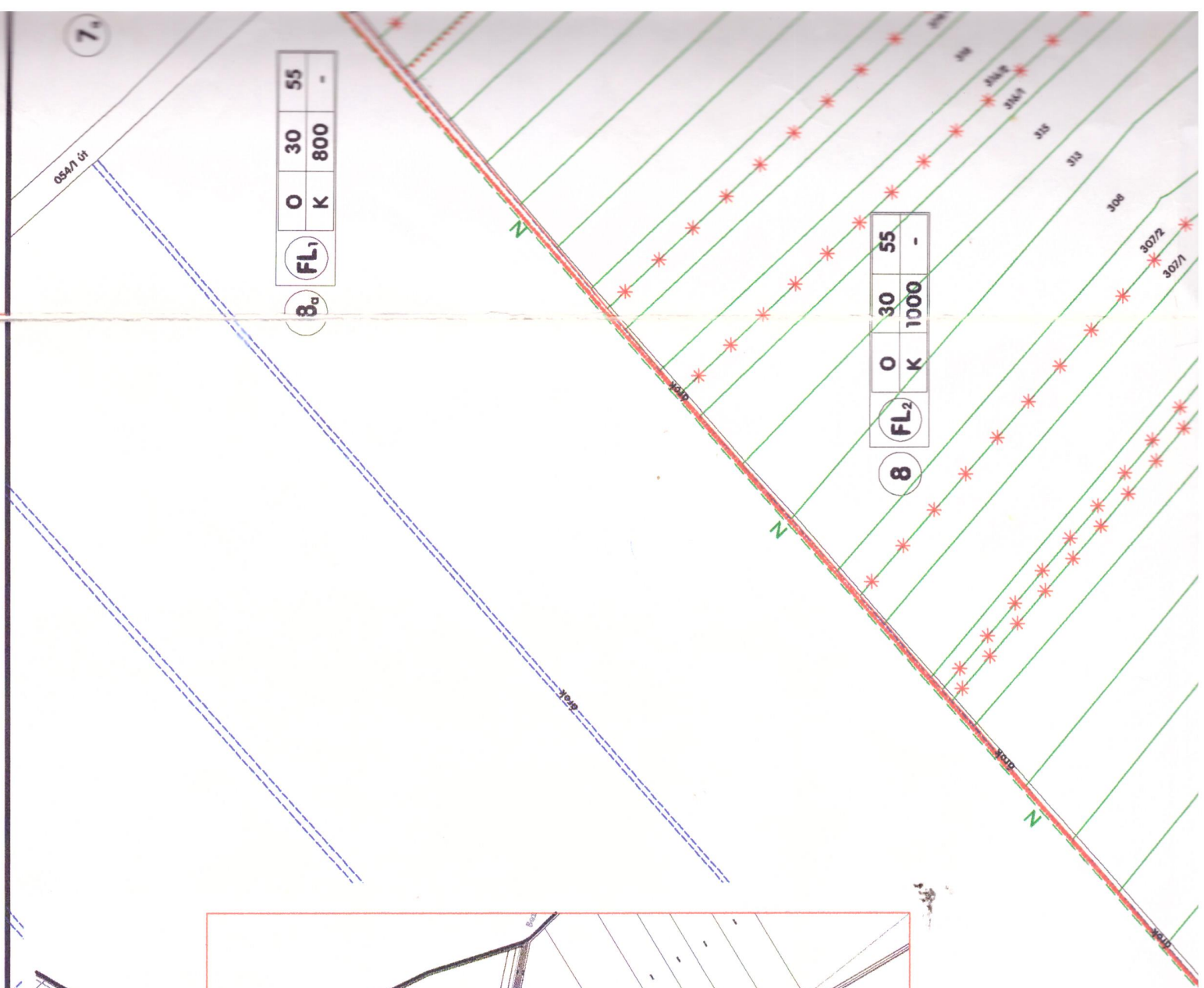

7 _a	FL ₂	O	30	55
		K	800	-

8 _a	FL ₁	O	30	55
		K	800	-

7	FL ₂	O	30	55
		K	1000	-

7 _a	FL ₁	O	30	55
		K	800	-

6	FL ₂	O	30	55
		K	1000	-

30	55
000	-

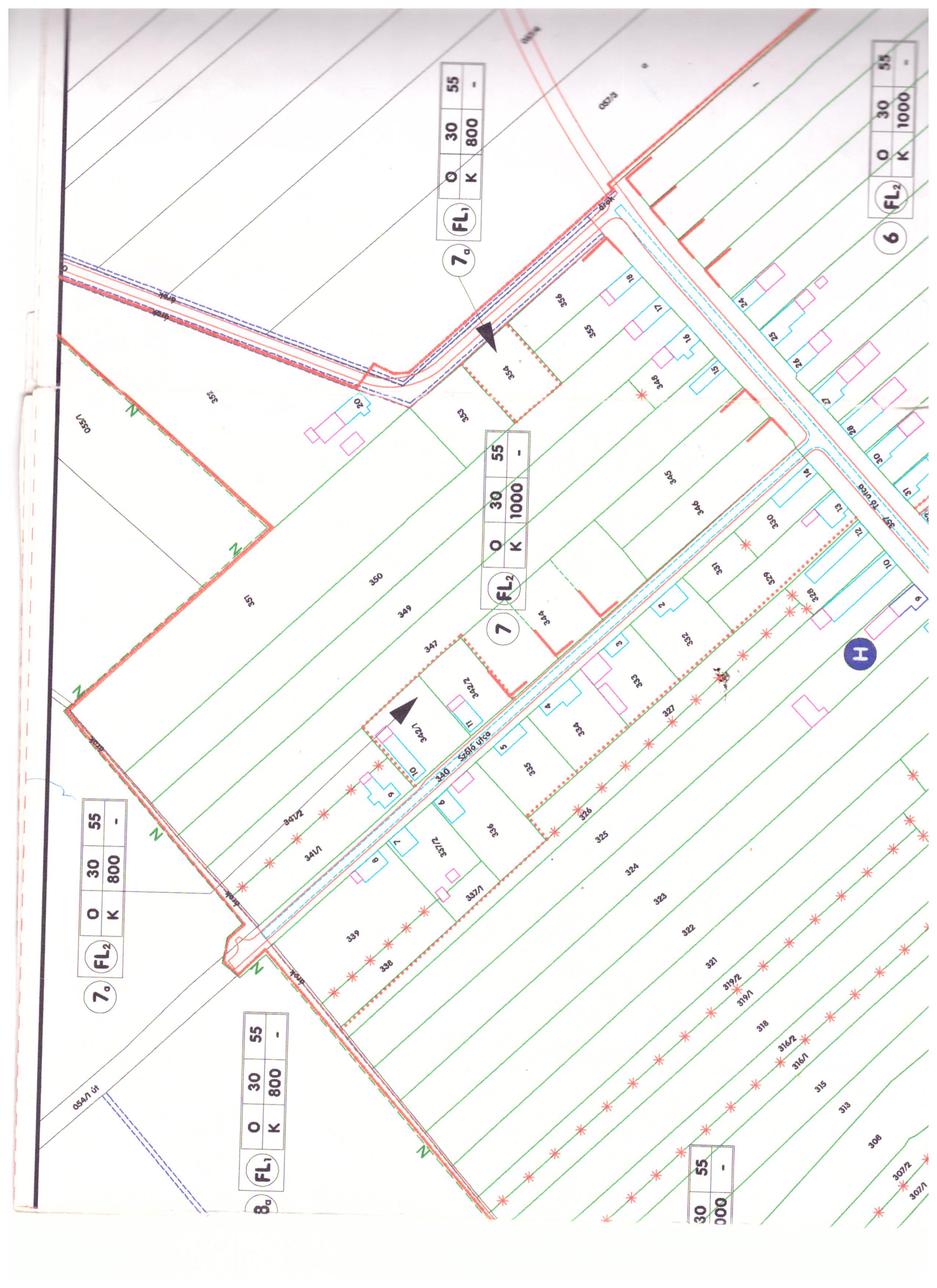

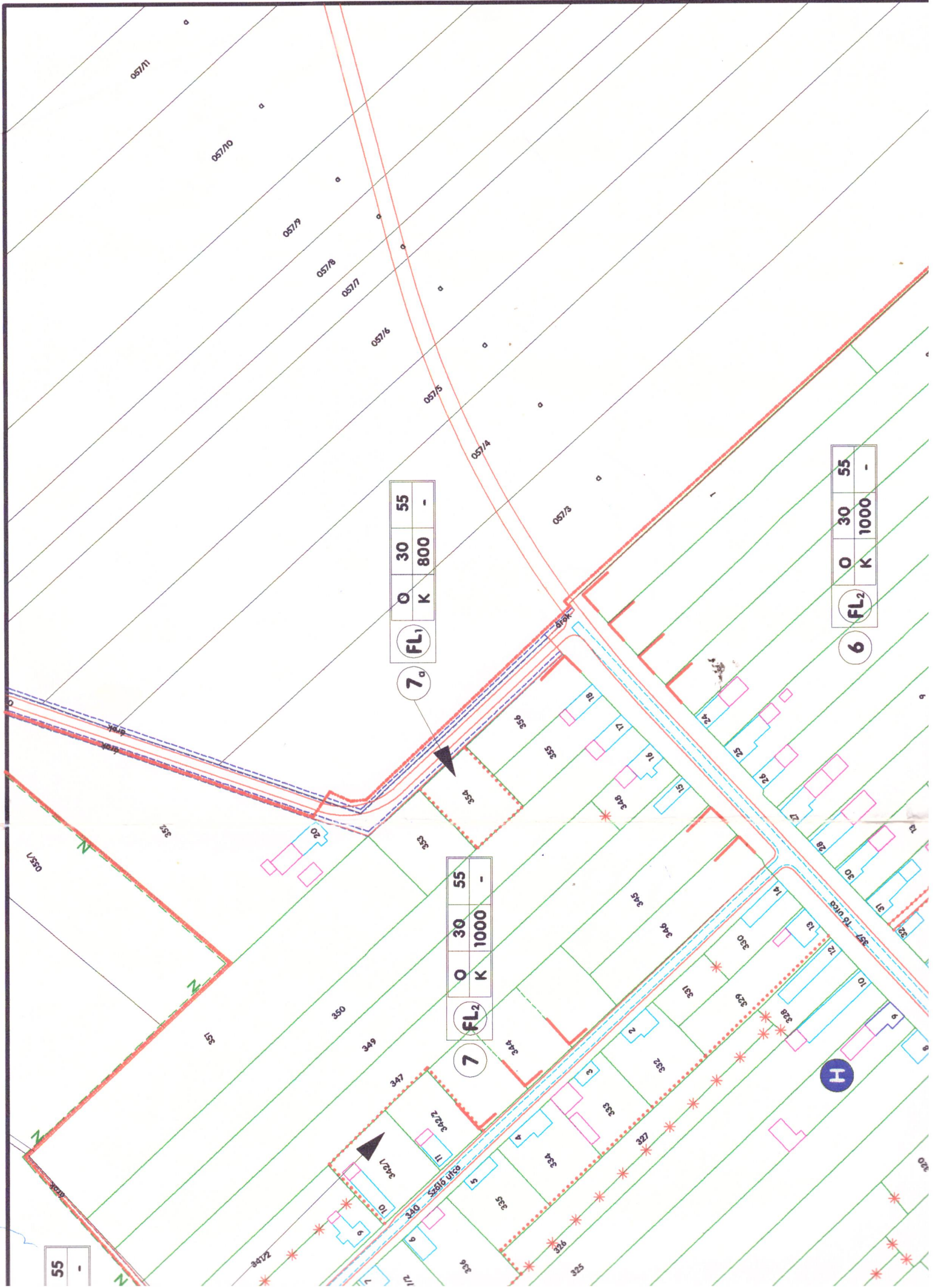

7	FL ₁	O	30	55
		K	800	-

6	FL ₂	O	30	55
		K	1000	-

7	FL ₂	O	30	55
		K	1000	-

55	-
----	---

057/11

057/10

057/9

057/8

057/7

057/6

057/5

057/4

057/3

055/1

H

352

351

351

350

349

348

347

346

345

344

343

342

341

340

339

338

337

336

335

334

333

332

331

330

329

356

355

354

353

352

351

350

349

348

347

346

345

344

343

342

341

340

339

338

337

336

335

334

333

332

331

330

329

352

351

350

349

348

347

346

345

344

343

342

341

340

339

338

337

336

335

334

333

332

331

330

329

328

327

326

325

356

355

354

353

352

351

350

349

348

347

346

345

344

343

342

341

340

339

338

337

336

335

334

333

332

331

330

329

352

351

350

349

348

347

346

345

344

343

342

341

340

339

338

337

336

335

334

333

332

331

330

329

328

327

326

325

356

355

354

353

352

351

350

349

348

347

346

345

344

343

342

341

340

339

338

337

336

335

334

333

332

331

330

329

352

351

350

349

348

347

346

345

344

343

342

341

340

339

338

337

336

335

334

333

332

331

330

329

328

327

326

325

356

355

354

353

352

351

350

349

348

347

346

345

344

343

342

341

340

339

338

337

336

335

334

333

332

331

330

329

352

351

350

349

348

347

346

345

344

343

342

341

340

339

338

337

336

335

334

333

332

331

330

329

328

327

326

325

356

355

354

353

352

351

350

349

348

347

346

345

344

343

342

341

340

339

338

337

336

335

334

333

332

331

330

329

352

351

350

349

348

347

-  Egyházi
-  Temető
-  műfárgy
-  jelerő jel
-  *

034

12	FL ₂	O	30	55	-
		K	1000		

10	FL ₂	O	30	55	-
		K	1000		

17	FL ₄	O	25	60	TAT
			6,00	1000	



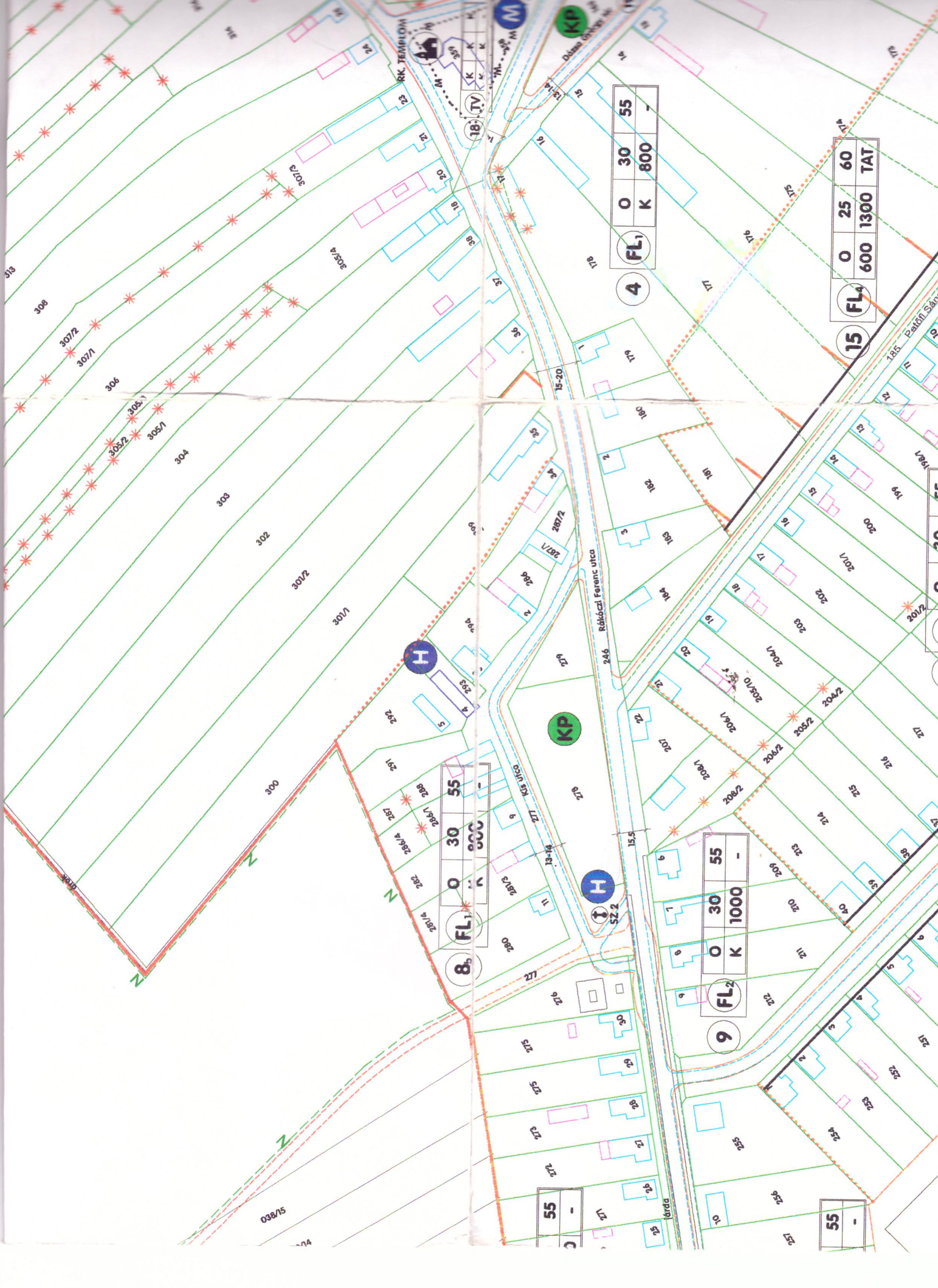

4	FL ₁	O	30	55
		K	800	-

15	FL _A	O	25	60
		K	600	1300 TAT

8	FL ₁	O	30	55
		K	800	-

9	FL ₂	O	30	55
		K	1000	-

55	-
----	---

55	-
----	---

6	FL ₂	O	30	55
		K	1000	-

3	FL ₁	O	30	55
		K	800	-

22	KT	O	3	-
		K	-	-

3	FL ₁	O	30	55
		K	800	-

19	TV	K	K	K
		K	K	K

1	FL ₁	O	30	55
		K	5000	TAT

4	FL ₁	O	30	55
		K	800	-

15	FL ₁	O	25	60
		K	600	1300 TAT

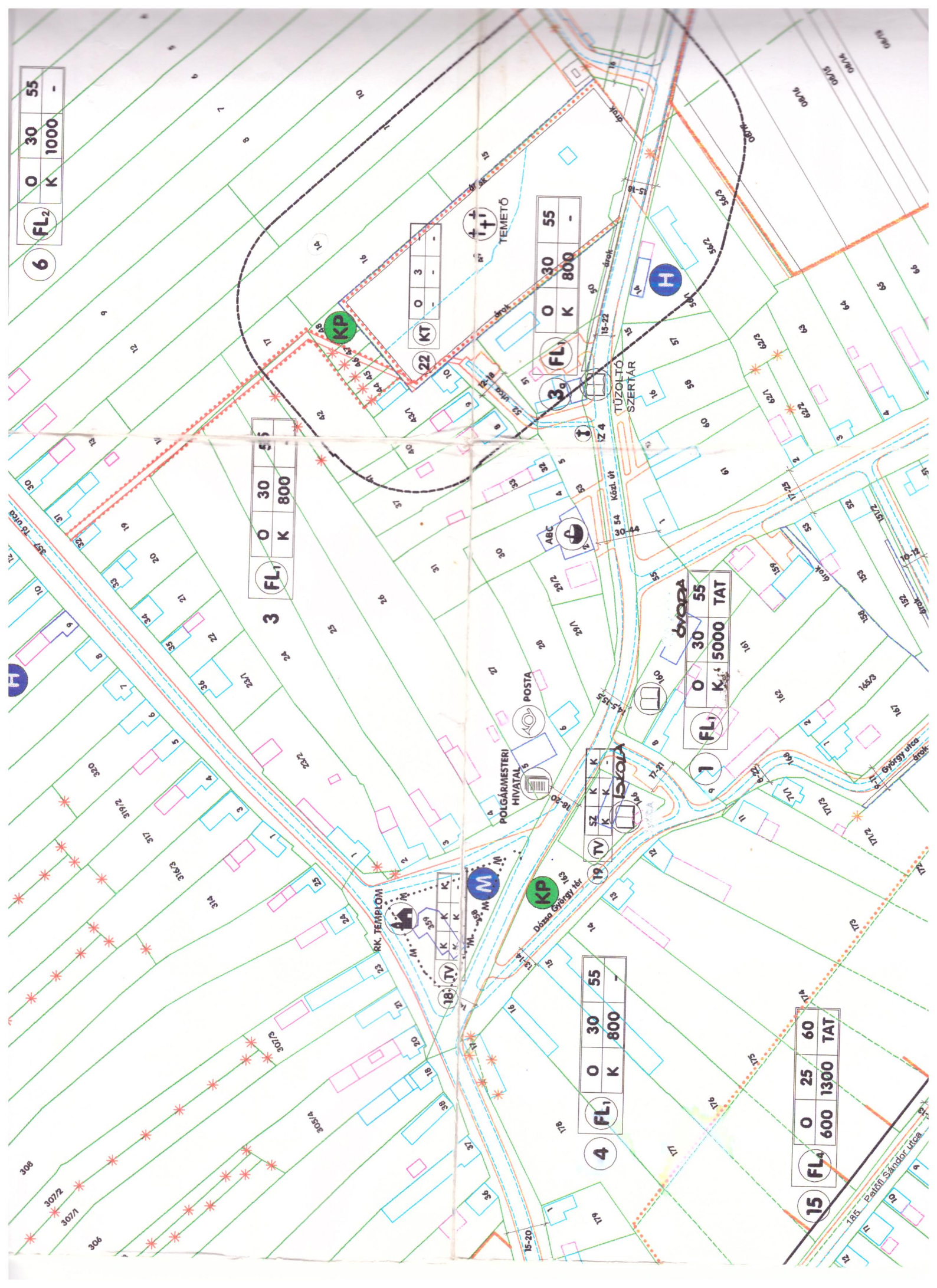

RK. TEMPLOM

POLGÁRMESTERI
HIVATAL

POSTA

ÁRNYÉK

ÁRNYÉK

TÜZELTŐ
SZERTÁR

TEMETŐ

Parkőr Sándor utca

György utca

Kösz. út

Árnyé

Árnyé

Árnyé

Árnyé

m

13

FL₂

0

6,00

1000

30

55

16

FL₁

0

6,00

1000

25

60

TAT

21

KS

0

95

100

SPORTALVA



02/12

02/120

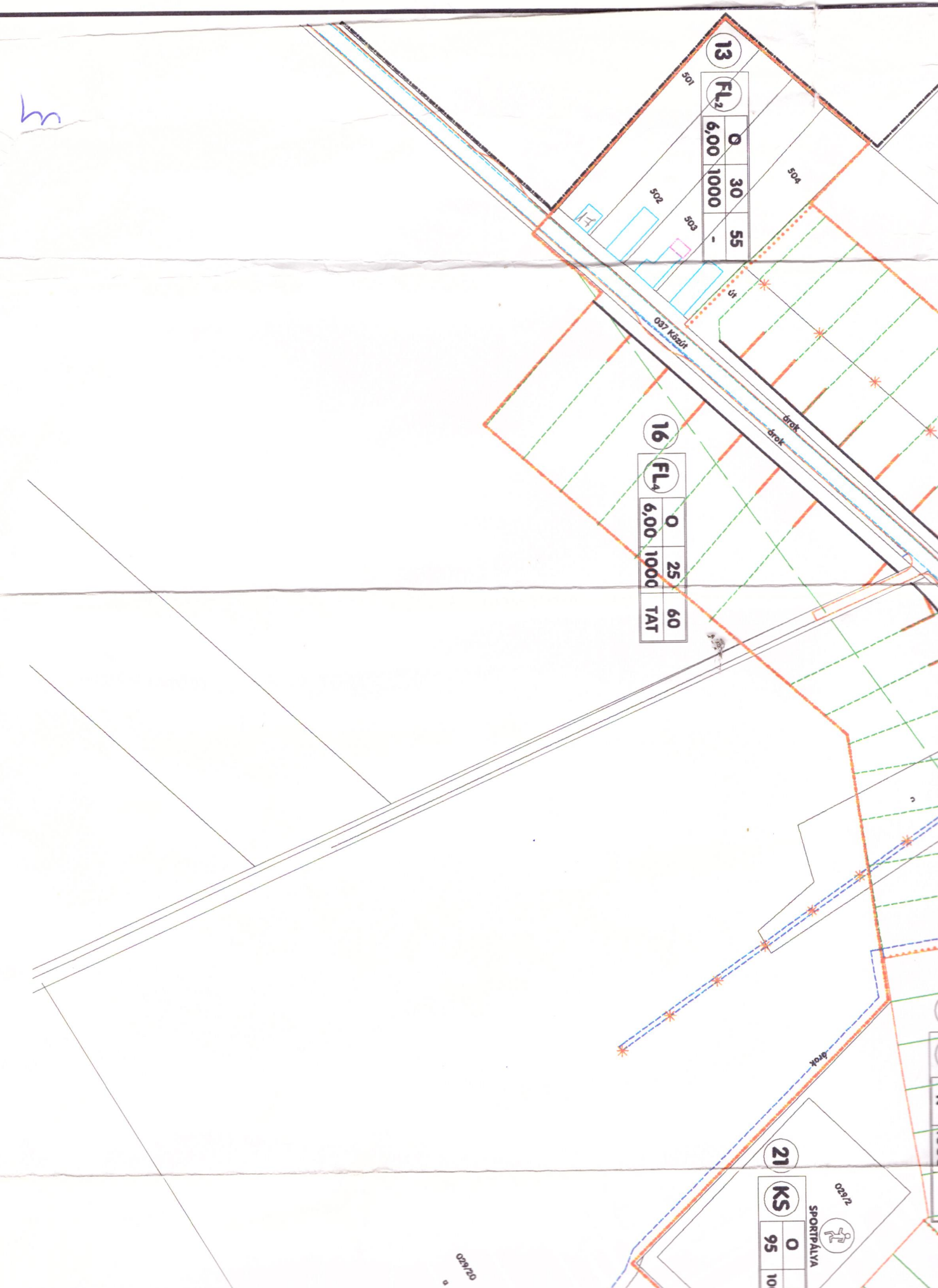

21	KS	0	5	80
		95	10000	-

100	FL ₂	0	30	55
		K	1000	-

90	FL ₂	0	30	55
		K	1000	-

14	FL ₄	0	25	60
		TAT	1000	60

14	FL ₄	0	25	60
		TAT	1000	60

600	1300	TAT
-----	------	-----

Alapítévkép forrása: Megyei Földhivatal

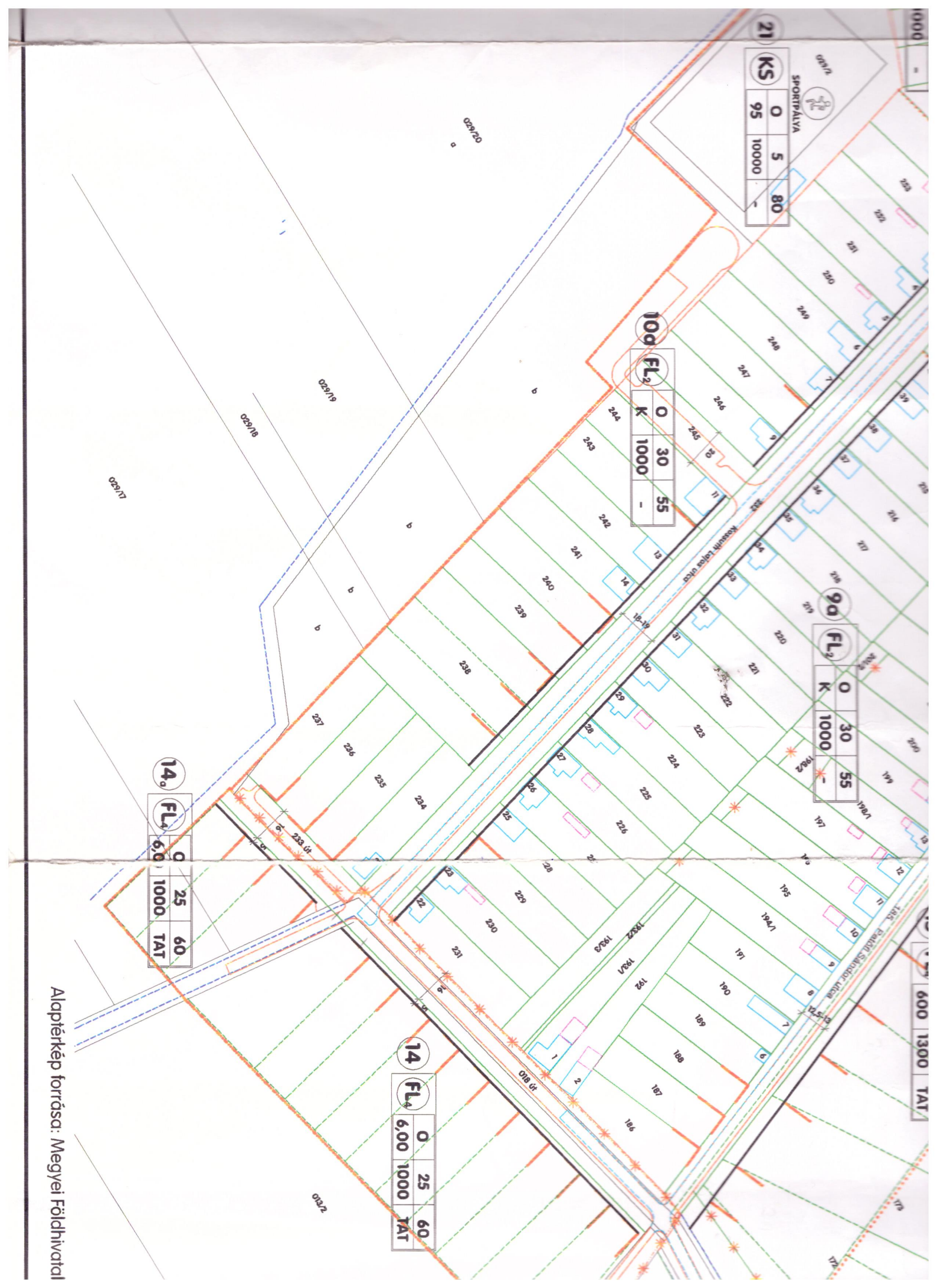

Alaptérkép forrása: Megyei Földhivatal szelvényének szkennelt-digitalizált feldolgozása

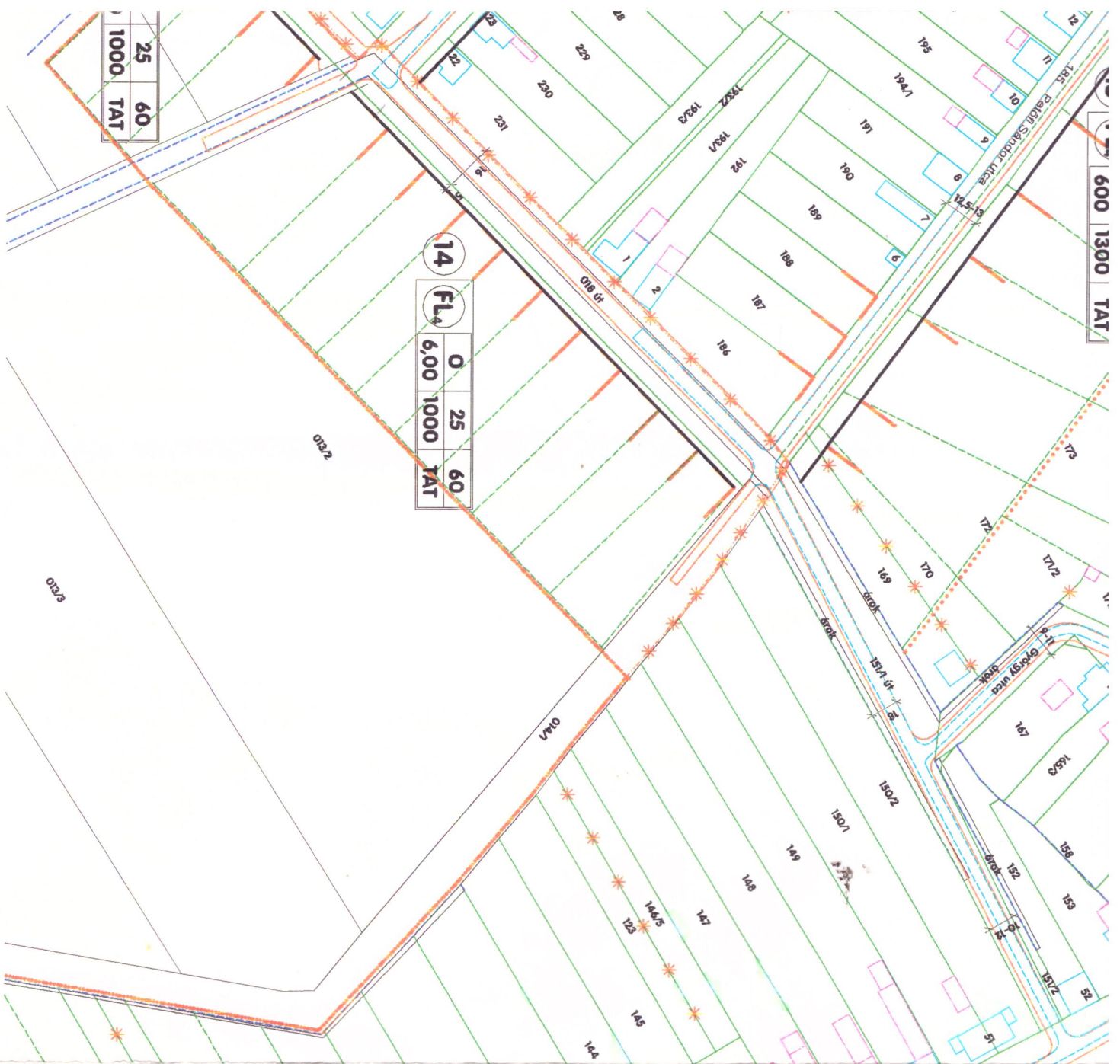

25	60
1000	TAT

14	FL	0	25	60
		6,00	1000	TAT

600	1300	TAT
-----	------	-----



2	FL	0	30	55
		K	800	-

Létesítmény: Fehértő község településrendezés

Megbízó: Fehértő község Polgármesteri Hiv

SOP-PLAN
 TERVEZŐ EGYÉNI CÉG
 H-9400 SOPRON, Táncsics M. u. 44.
 Tel./fax: +36 99 317-499
 E-mail: sop-plan@syneco.hu

Kormányzati elv	
Zöldterület	
Közelület	
Vízalut	
Villamos energi	
Teljesítés	
Gazdálkodás	

Építésztervező: Sas Gyula
 építész településtervező
 E 2 08 62 KN E-237

Rajz megnevezése: Belterületi szabályozási lap

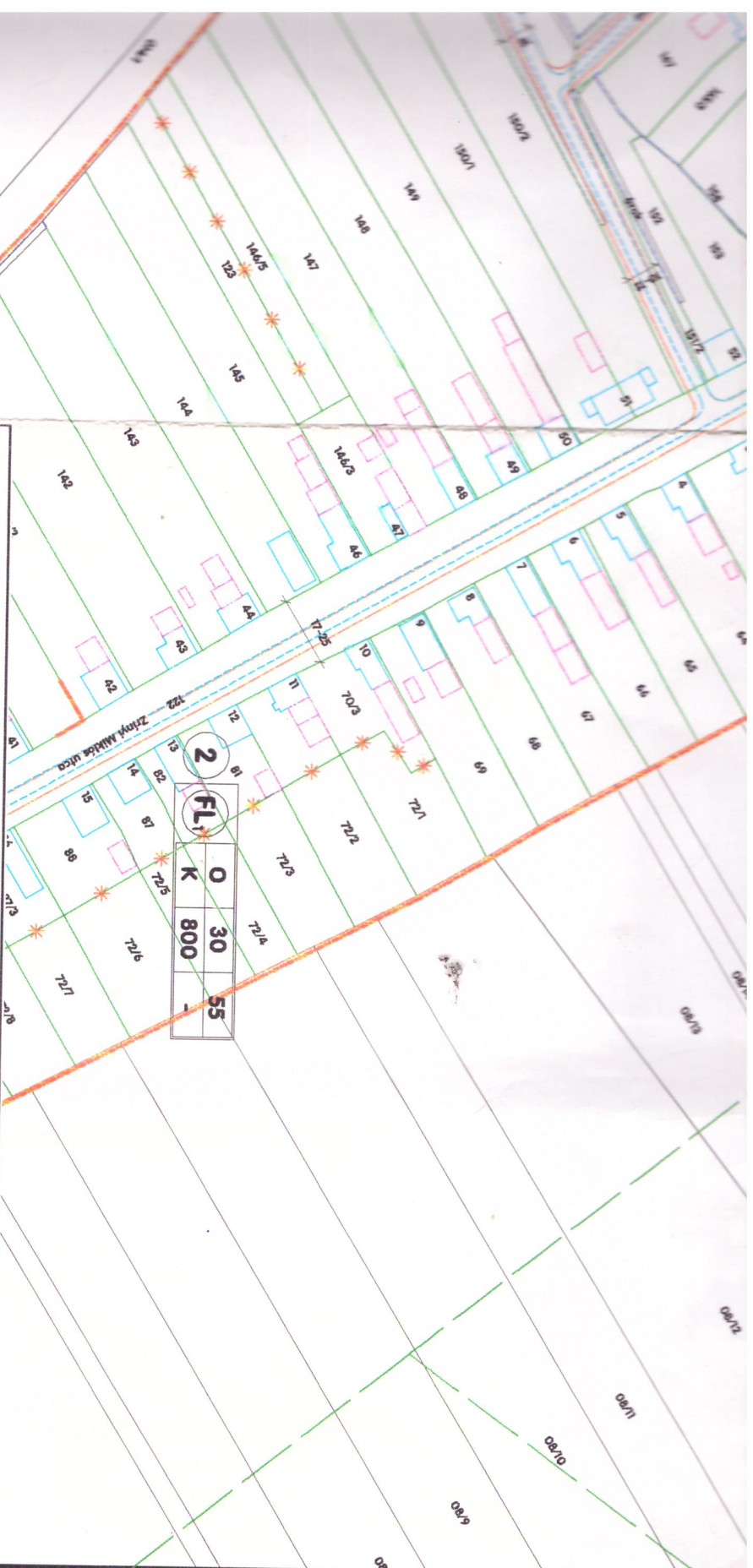

Létesítmény: Fehértó község településrendezési terve

Megbízó: Fehértó község Polgármesteri Hivatal

Tervező: Rendezési

Lépték: M 1:2000

Dátum: 2000.08.

Rajzterület:

SOP-PÍLAN
 TERVEZŐ EGYÉNI CÉG
 H-9400 SOPRON, Törvénycs. M. u. 44.
 Tel./fax: +36 99 317-499
 E-mail: sop-pilan@syneco.hu

Környezetvédelmi Zelkterület:	Hármori Gábor 08-0262 SZM/08-50
Közlekedési:	Somjai András 08-0204 K-1
Vízgazdálkodás:	Kazó Pál 08-0204 VCS-1
Villamos energia Tervezés:	Jahn András 08-0213 HSC-1
Gazdálkodás:	Korda Tibor 08-0271 G-1

Építésztervező: Sas Gyula
 építész településstervező
 E 2 08 62 KN E-237

Rajz megnevezése: Belterületi szabályozási lap

B.2.1.T.
 A.B.2.1.T. Kieg.
 lappal együtt érvényes