

# GÖNYŰ SZABÁLYOZÁSI TERV

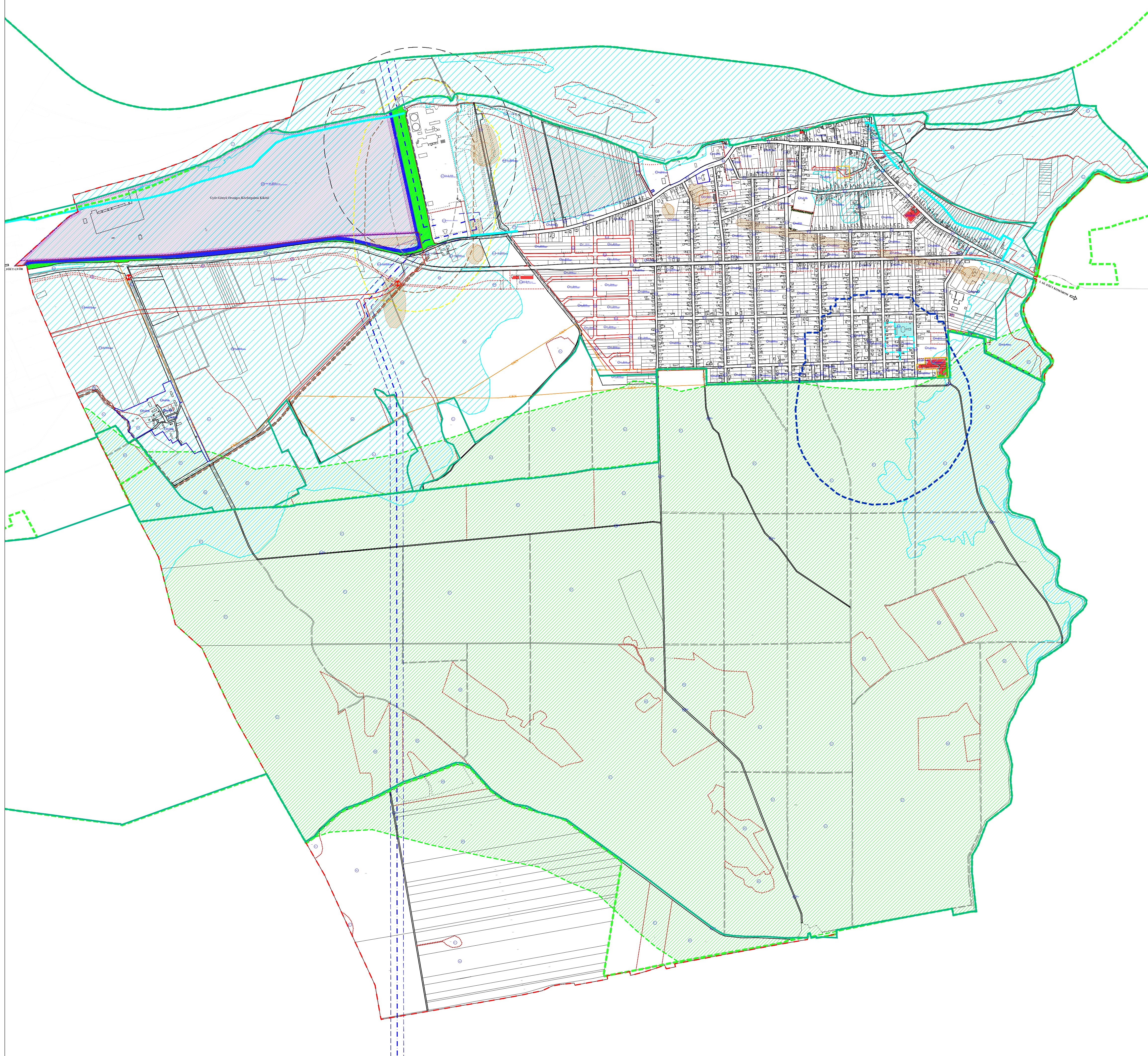
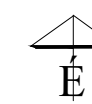

- Határvonalak**
- közigazgatási határ
  - belterületi határ
  - módosított belterületi határ
  - beépítésre szánt, illetőleg beépítésre nem szánt terület határa
- Szabályozási elemek**
- meglévő szabályozási vonal
  - tervezett szabályozási vonal
  - övezeti határ
  - építési hely
  - építési hely hátsókerter határa
- Víz és árvízvédelem**
- vízbiztonsági védőövezet
  - vízbiztonsági külső védődó
  - hidrológiai "B" védődó
  - nagyvízi meder területe
  - önkormányzati védővonalak
- Értékvédelem**
- műemléki terület határa
  - régészeti lelőhely
  - Értékvédelem más jogszabály által elrendelt
  - helyi védett épületek
- Természeti védelem**
- ökológiai hálózat magterület
  - Natura 2000 terület határa
  - tájékvédelmi szempontból kiemelten kezelendő terület
  - telepítendő védőfásítás
- Erőmű veszélyességi övezete**
- belső övezet határa
  - középső övezet határa
  - külső övezet határa
  - levegőtisztasági védelmi övezet határa
- Közművek**
- 400kV-os elektromos vezeték és biztonsági övezete
  - 20kV-os elektromos vezeték és biztonsági övezete
  - nagyköznyomású gázvezeték
  - nagynyomású gázvezeték
- Országos közforgalmú kikötő övezet**
- közlekedési, árúkezelési és gazdasági terminál
  - közlekedési, árúkezelési és gazdasági terminál építési hely határa
  - közműsáv
  - vízgazdálkodási sáv
  - növénytelepítési sáv
- BEÉPÍTÉSRE SZÁNT TERÜLETEK**
- Vegyes terület**
- Vt településközpont vegyes terület
  - Vi intézményi vegyes terület
- Lakóterület**
- Lk kisvárosias lakóterület
  - Lke kertvárosias lakóterület
  - Lf falusias lakóterület
- Gazdasági terület**
- GipZ zavaró hatású ipari gazdasági terület
  - Gip ipari gazdasági terület
  - Gksz kereskedelmi, szolgáltató gazdasági terület
- Különlétes terület**
- Kt temetői terület
  - Ksp sportpálya terület
  - Kid idegenforgalmi terület
  - Kk kikötő terület
  - Kho horgászó terület
  - Kre rekreációs terület
  - Káv árvíz védekezési terület
  - Khu hulladékgazdálkodási terület
  - Kvi vízügyi telephely terület
- BEÉPÍTÉSRE NEM SZÁNT TERÜLETEK**
- Kbst strand terület
  - Ev védelmi célú erdő terület
  - Eg gazdasági erdő terület
  - Zkp zöldterület, közpark
  - Zkk zöldterület, közpark
  - Köm közműterület
  - Má általános mezőgazdasági terület
  - Mkf korlátozott felhasználású mezőgazdasági terület
  - V vízgazdálkodási terület

Gönyű Község Polgármestere ..... rendeletének melléklete

<b>REGIOPLAN</b>		Károlyi utca 10. Budapest, 1052. Tel: 06-21-311-111	
Munkatárs neve: Gönyű Község Önkormányzata		Munkatárs neve: Rp.1.241-13	
Munkatárs neve: Szabályozási terv		Munkatárs neve: SZ-1	
Rajz cím: Szabályozási és övezeti terv módosítás		Dátum: 2021.06.	
Földmérési és tervrajzi igazgatóság: Földmérési és tervrajzi igazgatóság		Földmérési és tervrajzi igazgatóság: Földmérési és tervrajzi igazgatóság	
Rajz cím: Szabályozási és övezeti terv módosítás		Dátum: 2021.06.	
Földmérési és tervrajzi igazgatóság: Földmérési és tervrajzi igazgatóság		Földmérési és tervrajzi igazgatóság: Földmérési és tervrajzi igazgatóság	
Rajz cím: Szabályozási és övezeti terv módosítás		Dátum: 2021.06.	