





JELMAGYARÁZAT

-  MÓDOSÍTÁSSAL ÉRINTETT TERÜLET HATÁRA
-  ÚJONNAN BEÉPÍTÉSRE SZÁNT TERÜLETEK
-  JELENTŐS MÉRTÉKBEN ÁTÉPÍTÉSRE KERÜLŐ TERÜLETEK

Jóváhagyva a .../2013. (...) sz. ök. rendelettel

1.3.7. ÚJONNAN BEÉPÍTÉSRE SZÁNT ÉS JELENTŐS MÉRTÉKBEN ÁTÉPÍTÉSRE KERÜLŐ TERÜLETEK

Győr MJV Mosoni-Duna - Ipar-csatorna - Kandó K. u. - Stadion u. - Mártírok útja - Budai út - Fehérvári út - vasút - Baross G. út - Wesselényi u. - Zrínyi u. - vasút - Rába folyó által határolt terület

Megbízó:
 **GYŐR MJV Polgármesteri Hivatal**
 9021 Győr, Városház tér 1.

Generáltervező:
 **CDC KFT.**
 1114 Budapest, Bartók B. út 61.

Településtervezés:	Kerekes György	<i>Kerekes György</i>	településrendezési vezető tervező	111-01-2777
	Márton Melinda	<i>Márton Melinda</i>	okleveles településmérnök	
Zöldfelület, tájrendezés, környezetvédelem:	Auer Jolán	<i>Auer Jolán</i>	szakági vezető tervező	111, 181, K1 - 01-5003
	Szjóné Béres Mónika	<i>Szjóné Béres Mónika</i>	okl. tájépítésmérnök	K2-01-5211
	M. Andrási Ágnes	<i>M. Andrási Ágnes</i>	okl. tájépítésmérnök	
Közlekedés:	Bogár Zsolt	<i>Bogár Zsolt</i>	településrendezési közlekedés tervező	K6-1/K14-1-08-0102
Közművesítés, hírközlés:	Németh Gábor	<i>Németh Gábor</i>	okleveles építőmérnök	V2-1/08-0330

Módosítás száma: **TSZTM 2009-078** Rajpszám: **1.3.7.** Méretarány: **1:12 000** Dátum: **2013. 11.18**

Készült az állami alapadatok felhasználásával

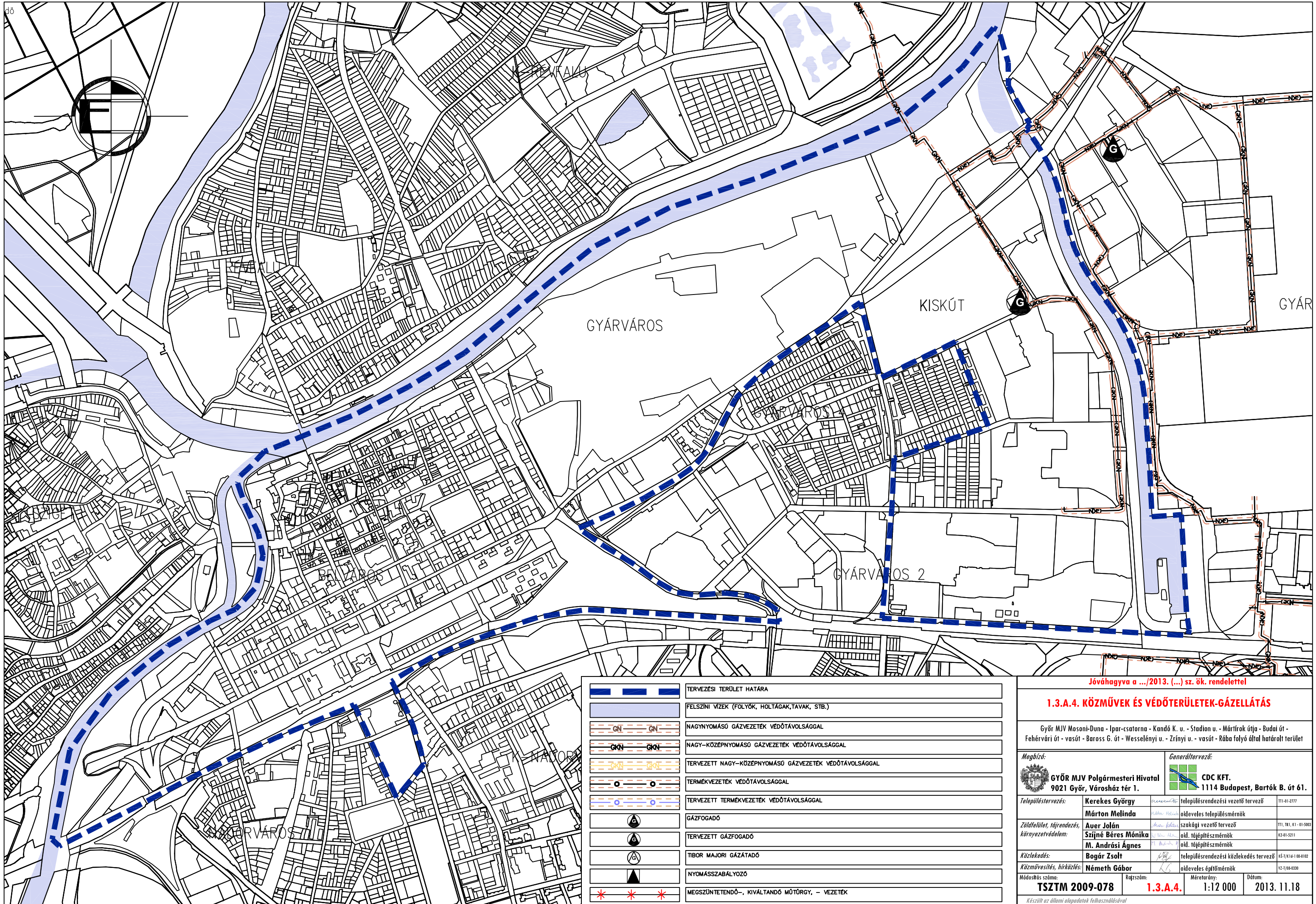

	TERVEZÉSI TERÜLET HATÁRA
	FELSZÍNI VÍZEK (FOLYÓK, HOLTÁGAK, TAVAK, STB.)
	NAGYNYOMÁSÚ GÁZVEZETÉK VEDŐTÁVOLSÁGGAL
	NAGY-KÖZÉPNYOMÁSÚ GÁZVEZETÉK VEDŐTÁVOLSÁGGAL
	TERVEZETT NAGY-KÖZÉPNYOMÁSÚ GÁZVEZETÉK VEDŐTÁVOLSÁGGAL
	TERMÉKVEZETÉK VEDŐTÁVOLSÁGGAL
	TERVEZETT TERMÉKVEZETÉK VEDŐTÁVOLSÁGGAL
	GÁZFOGADÓ
	TERVEZETT GÁZFOGADÓ
	TIBOR MAJORI GÁZTÁDÓ
	NYOMÁSSZABÁLYOZÓ
	MEGSZÜNTETENDŐ-, KIVALTANDÓ MŰTŰRGY. - VEZETÉK

Jóváhagyva a .../2013. (...) sz. ök. rendelettel

1.3.A.4. KÖZMŰEK ÉS VÉDŐTERÜLETEK-GÁZELLÁTÁS

Győr MJV Mosoni-Duna - Ipar-csatorna - Kandó K. u. - Stadion u. - Mártírok útja - Budai út - Fehérvári út - vasút - Baross G. út - Wesselényi u. - Zrínyi u. - vasút - Rába folyó által határolt terület

Megbízó:	Győr MJV Polgármesteri Hivatal 9021 Győr, Városház tér 1.		Generáltervező:	CDC KFT. 1114 Budapest, Bartók B. út 61.	
Településtervezés:	Kerekes György	településrendezési vezető tervező	111-01-2777	Márton Melinda	okleveles településmérnök
Zöldfelület, tájrendezés, környezetvédelem:	Auer Jolán	szakági vezető tervező	111, 181, K1 - 01-5003	Szjéné Bérés Mónika	okl. tájépítésmérnök
Közlekedés:	M. András Ágnes	okl. tájépítésmérnök	K2-01-5211	Bogár Zsolt	településrendezési közlekedés tervező
Közlekedés:	Németh Gábor	okleveles építésmérnök	K4-1/16-1-00-0102	Németh Gábor	okleveles építésmérnök
Működés száma:	TSZTM 2009-078	Rajzszám:	1.3.A.4.	Méretarány:	1:12 000
Dátum:			Dátum:	2013. 11. 18.	

Készült az állami alapadatok felhasználásával

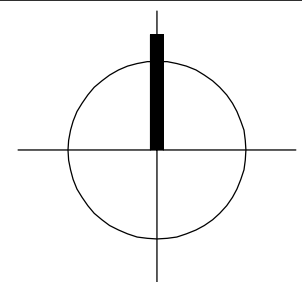

M 1:2 000

02879
Gipe10/S/50/25-/150/03-/050

0/03-/050

Erdőtelep

0861/10

Sz 7

0856/4

0856/5

0856/6

0861/11
L 3

0857

0856/7

0856/8

0861/12

r 7

0861/13

0853/5

0850/6

0850/9

0850/10

0850/11

0853/8

L 3

0850/12

0850/13

L 3

L 3

0850/14

L 3

0850/15

E 0

0853/9

Gy 5

0850/16

Gy 5

0853/2

Gy 5

0853/3

Gy 5

0853/4

02878
illeszkedés

02880
illeszkedés
Kbá00/S/02/00-/090-/050

00000
Ey000/00-/000

028
illeszk

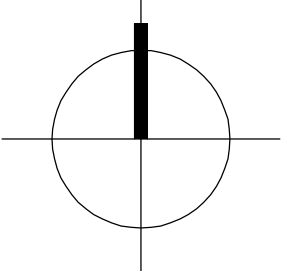
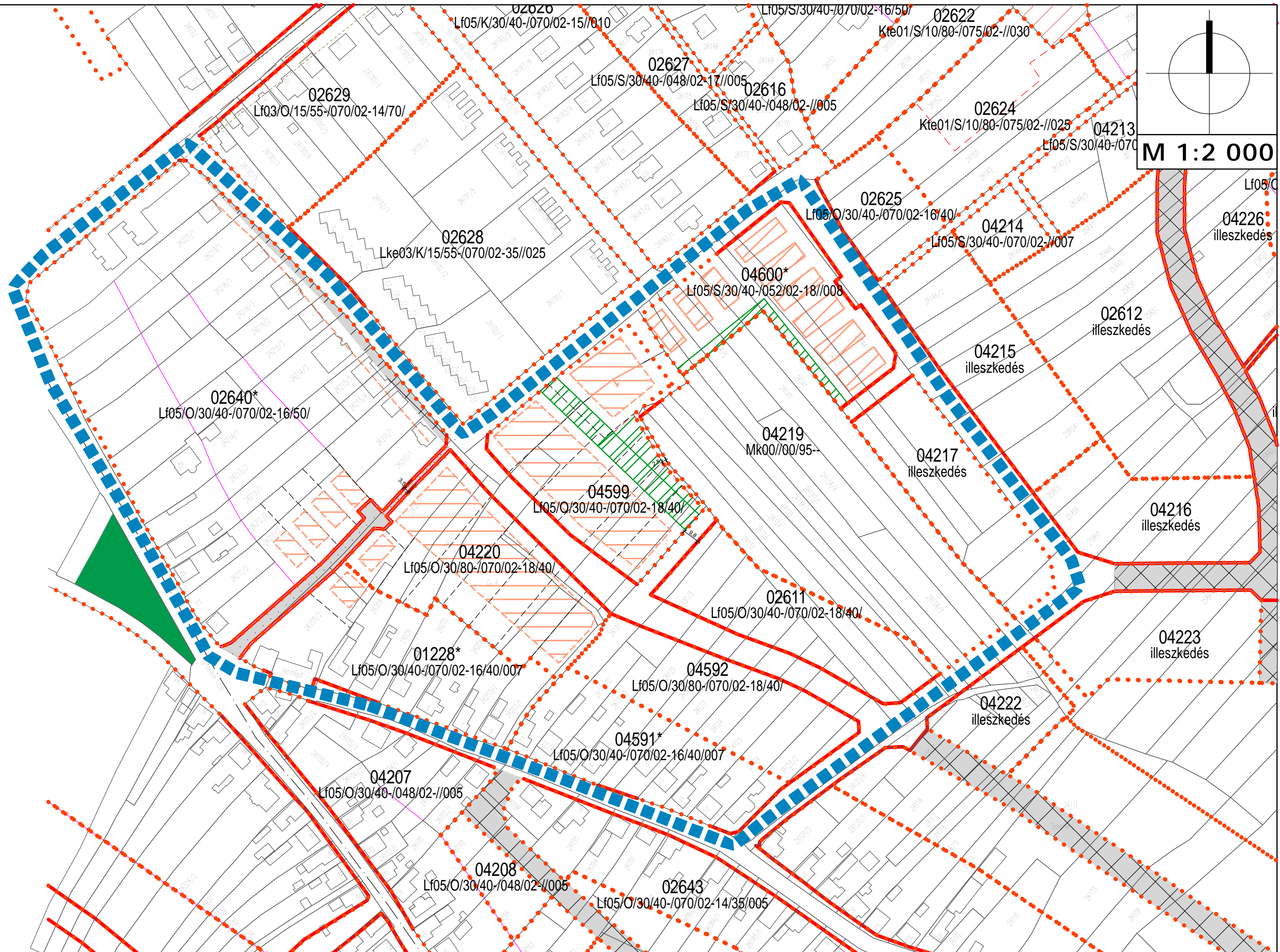

M 1:2 000

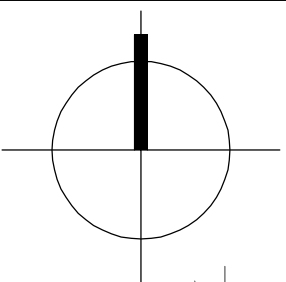
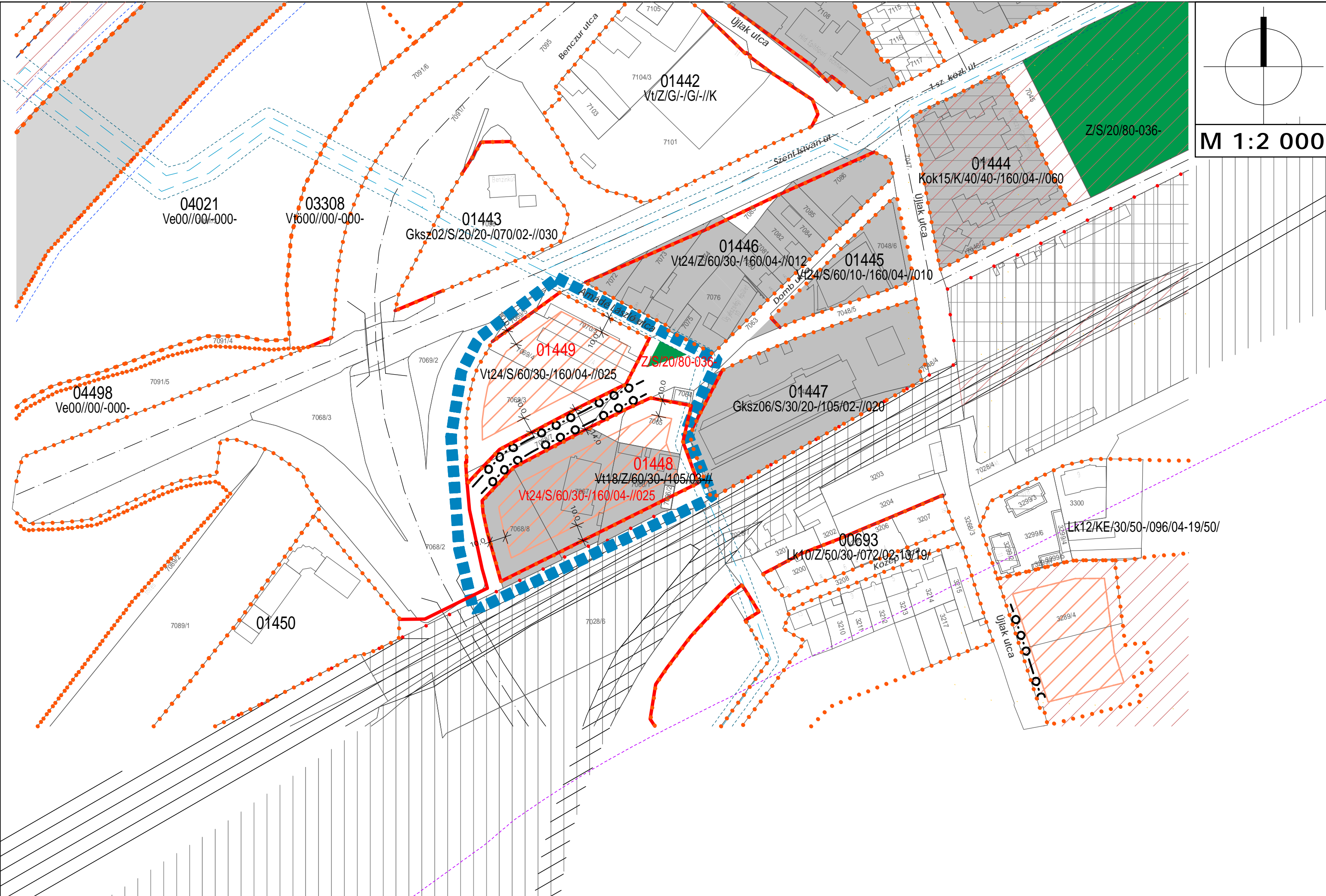

M 1:2 000

04021
Ve00/00/000-

03308
Vt600/00/000-

01443
Gksz02/S/20/20/070/02-/030

01442
VtZ/GI-/GI-/IK

01444
Kok15/K/40/40/160/04-/060

Z/S/20/80-036-

01446
Vt24/Z/60/30-/160/04-/012

01445
Vt24/S/60/10-/160/04-/010

04498
Ve00/00/000-

01449
Vt24/S/60/30-/160/04-/025

01448
Vt18/Z/60/30-/105/03-/
Vt24/S/60/30-/160/04-/025

01447
Gksz06/S/30/20-/105/02-/020

00693
Lk10/Z/50/30-/072/02/18/19/
Közeli

Lk12/KE/30/50-/096/04-19/50/

01450

M 1:2 000

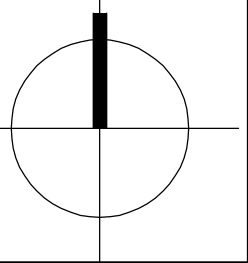

SZTM-2013-006

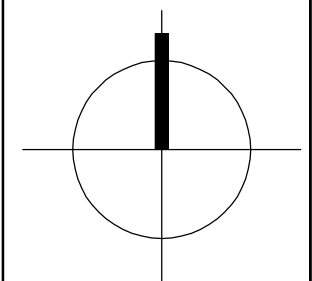

M 1:2 000

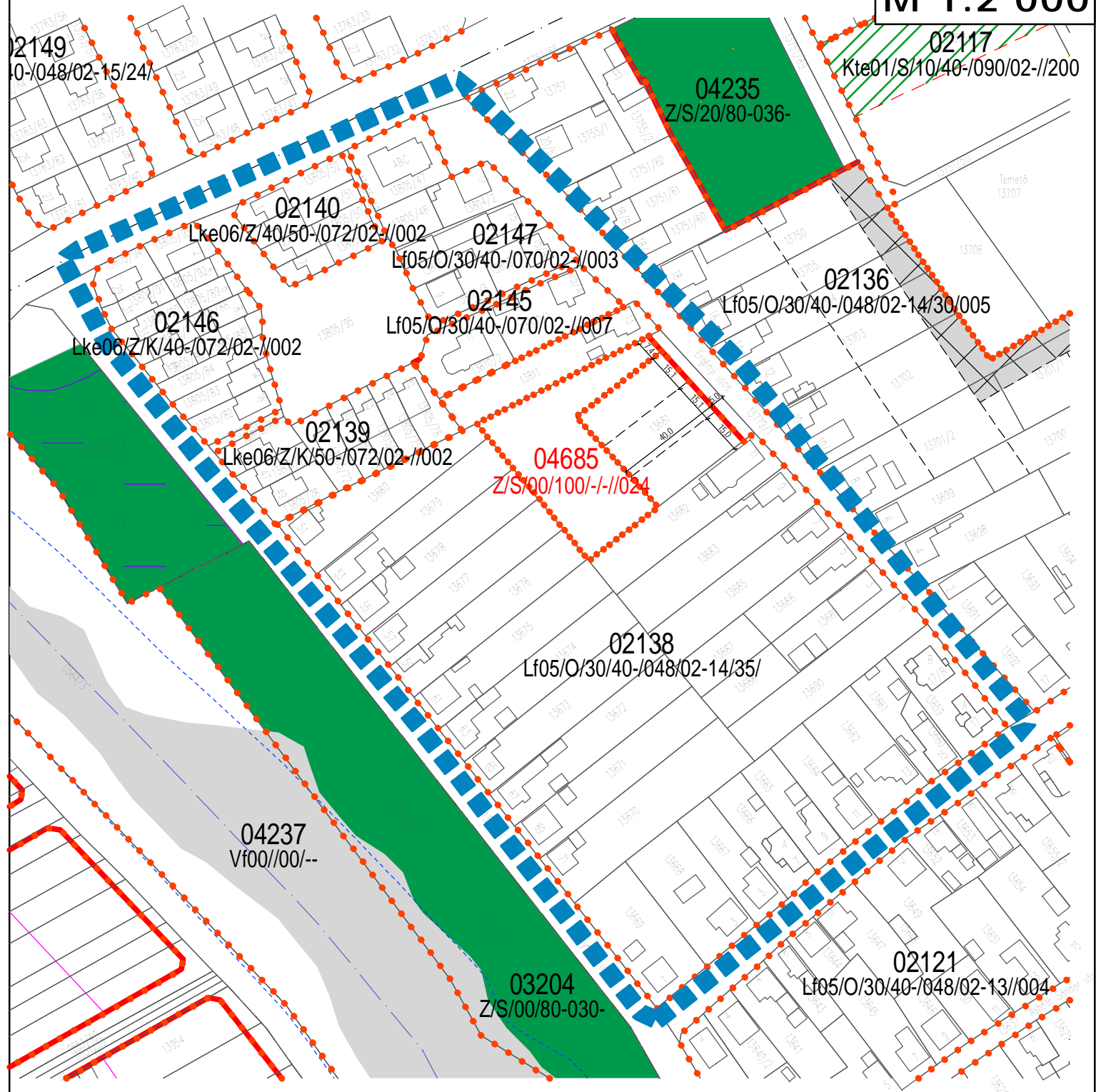

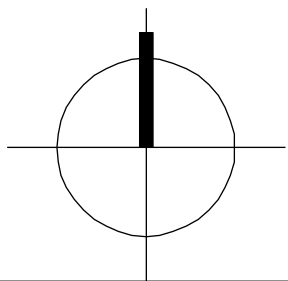

M 1:1 000

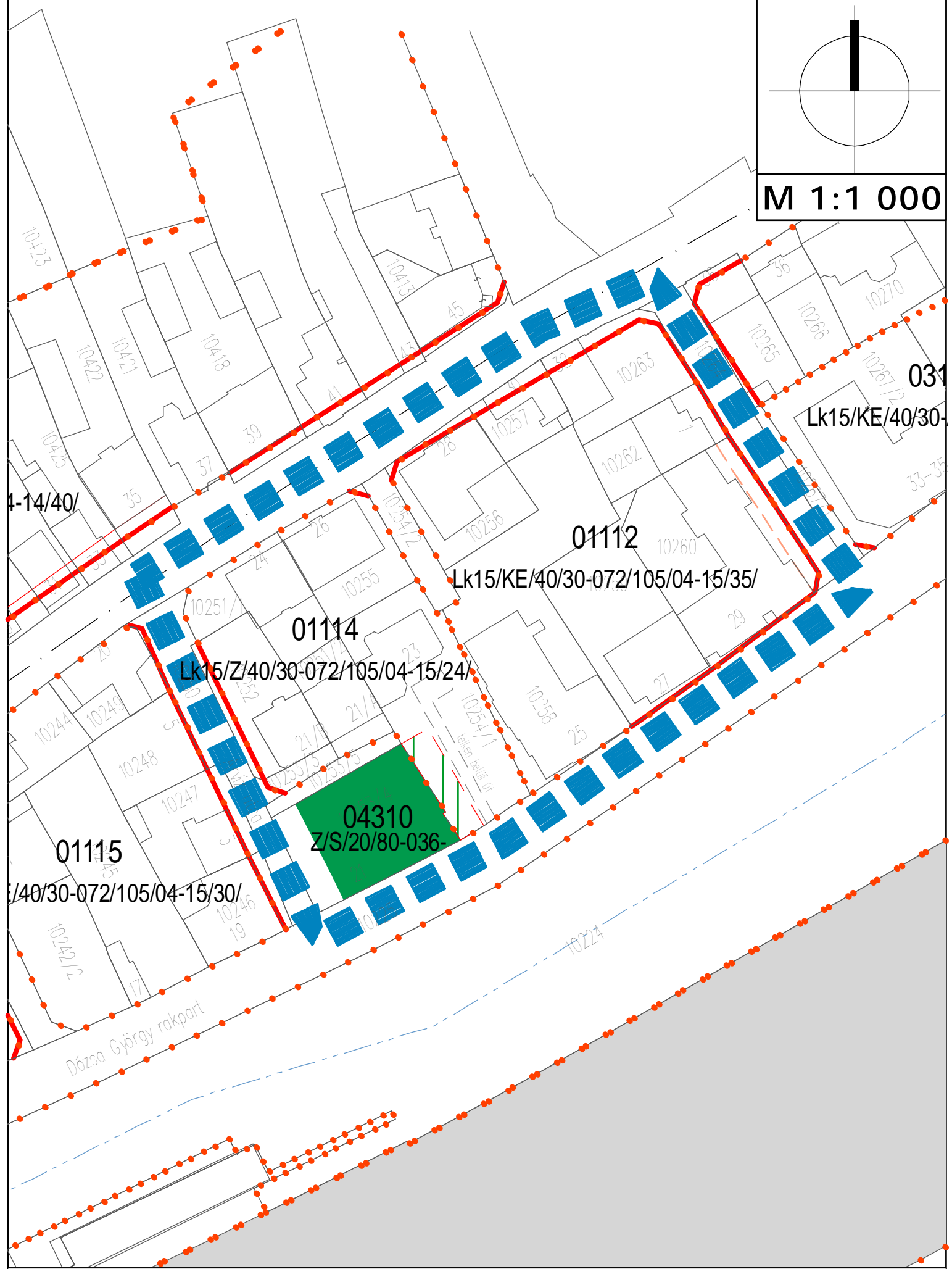

10423
10422
10421
10418
10413
10412
10411
10410
10409
10408
10407
10406
10405
10404
10403
10402
10401
10400
10399
10398
10397
10396
10395
10394
10393
10392
10391
10390
10389
10388
10387
10386
10385
10384
10383
10382
10381
10380
10379
10378
10377
10376
10375
10374
10373
10372
10371
10370
10369
10368
10367
10366
10365
10364
10363
10362
10361
10360
10359
10358
10357
10356
10355
10354
10353
10352
10351
10350
10349
10348
10347
10346
10345
10344
10343
10342
10341
10340
10339
10338
10337
10336
10335
10334
10333
10332
10331
10330
10329
10328
10327
10326
10325
10324
10323
10322
10321
10320
10319
10318
10317
10316
10315
10314
10313
10312
10311
10310
10309
10308
10307
10306
10305
10304
10303
10302
10301
10300
10299
10298
10297
10296
10295
10294
10293
10292
10291
10290
10289
10288
10287
10286
10285
10284
10283
10282
10281
10280
10279
10278
10277
10276
10275
10274
10273
10272
10271
10270
10269
10268
10267
10266
10265
10264
10263
10262
10261
10260
10259
10258
10257
10256
10255
10254
10253
10252
10251
10250
10249
10248
10247
10246
10245
10244
10243
10242
10241
10240
10239
10238
10237
10236
10235
10234
10233
10232
10231
10230
10229
10228
10227
10226
10225
10224
10223
10222
10221
10220
10219
10218
10217
10216
10215
10214
10213
10212
10211
10210
10209
10208
10207
10206
10205
10204
10203
10202
10201
10200
10199
10198
10197
10196
10195
10194
10193
10192
10191
10190
10189
10188
10187
10186
10185
10184
10183
10182
10181
10180
10179
10178
10177
10176
10175
10174
10173
10172
10171
10170
10169
10168
10167
10166
10165
10164
10163
10162
10161
10160
10159
10158
10157
10156
10155
10154
10153
10152
10151
10150
10149
10148
10147
10146
10145
10144
10143
10142
10141
10140
10139
10138
10137
10136
10135
10134
10133
10132
10131
10130
10129
10128
10127
10126
10125
10124
10123
10122
10121
10120
10119
10118
10117
10116
10115
10114
10113
10112
10111
10110
10109
10108
10107
10106
10105
10104
10103
10102
10101
10100
10099
10098
10097
10096
10095
10094
10093
10092
10091
10090
10089
10088
10087
10086
10085
10084
10083
10082
10081
10080
10079
10078
10077
10076
10075
10074
10073
10072
10071
10070
10069
10068
10067
10066
10065
10064
10063
10062
10061
10060
10059
10058
10057
10056
10055
10054
10053
10052
10051
10050
10049
10048
10047
10046
10045
10044
10043
10042
10041
10040
10039
10038
10037
10036
10035
10034
10033
10032
10031
10030
10029
10028
10027
10026
10025
10024
10023
10022
10021
10020
10019
10018
10017
10016
10015
10014
10013
10012
10011
10010
10009
10008
10007
10006
10005
10004
10003
10002
10001
10000

4-14/40/
Lk15/KE/40/30-072/105/04-15/35/
01112
Lk15/KE/40/30-072/105/04-15/35/
01114
Lk15/Z/40/30-072/105/04-15/24/
04310
Z/S/20/80-036-
01115
Lk15/KE/40/30-072/105/04-15/30/
Dózsa György rakpart
telken belül út
10224

SZTM-2013-010

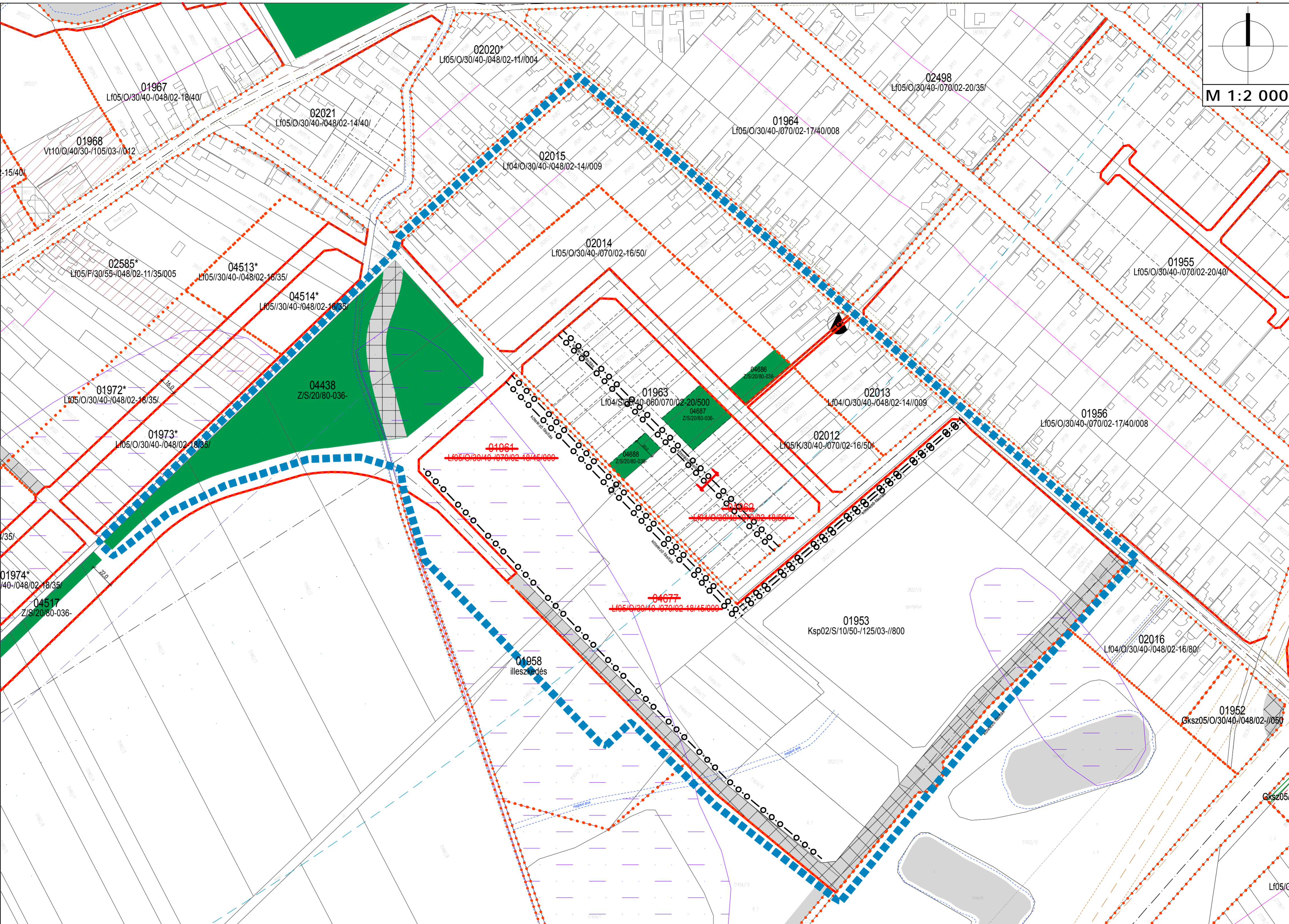

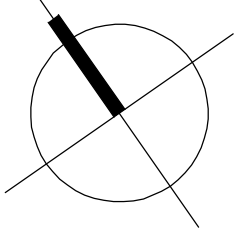

M 1:2 000

SZTM-2013-012

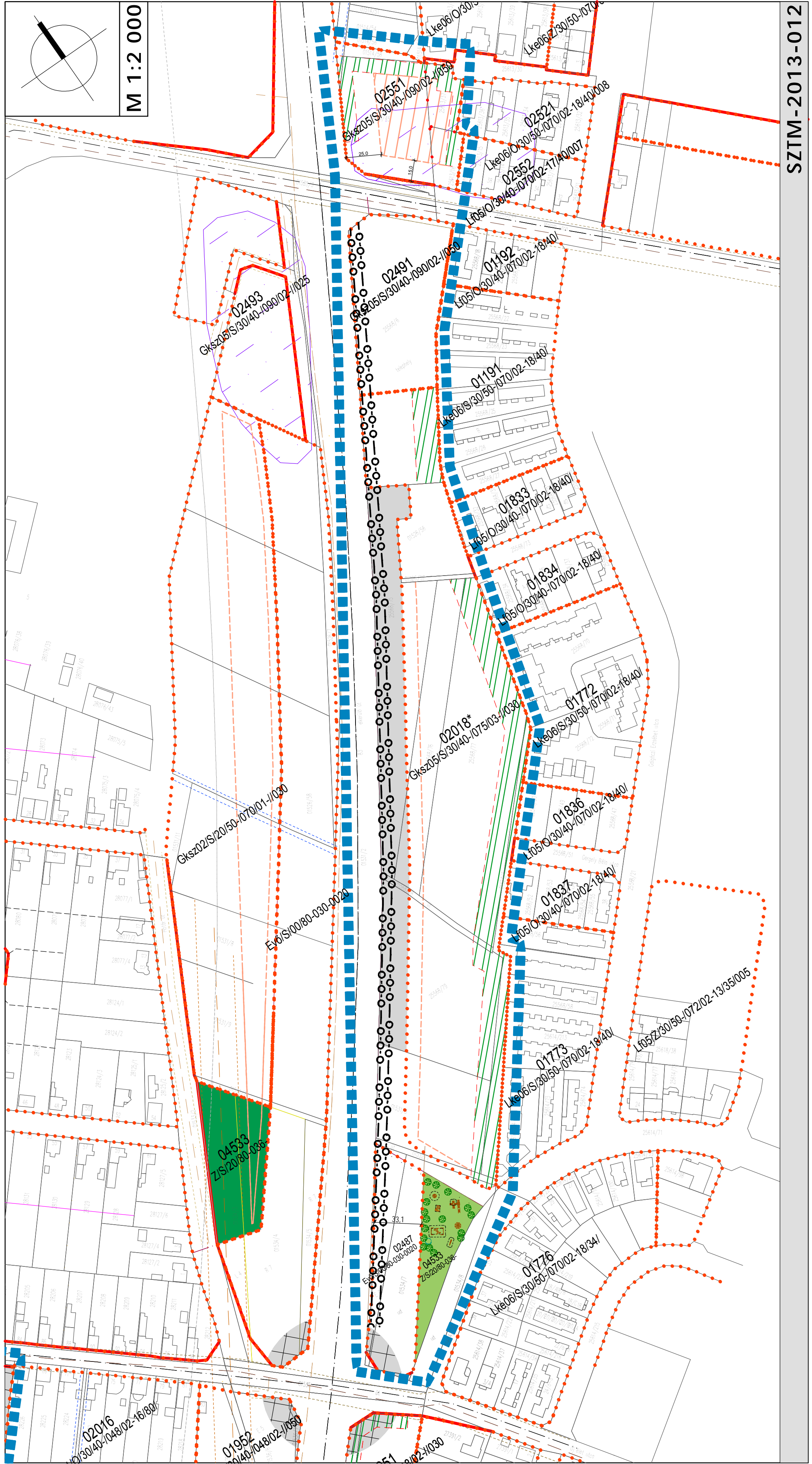

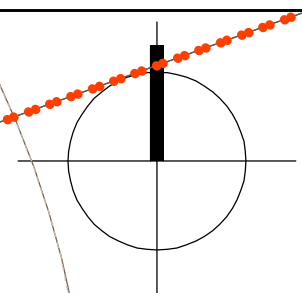

M 1:2 000

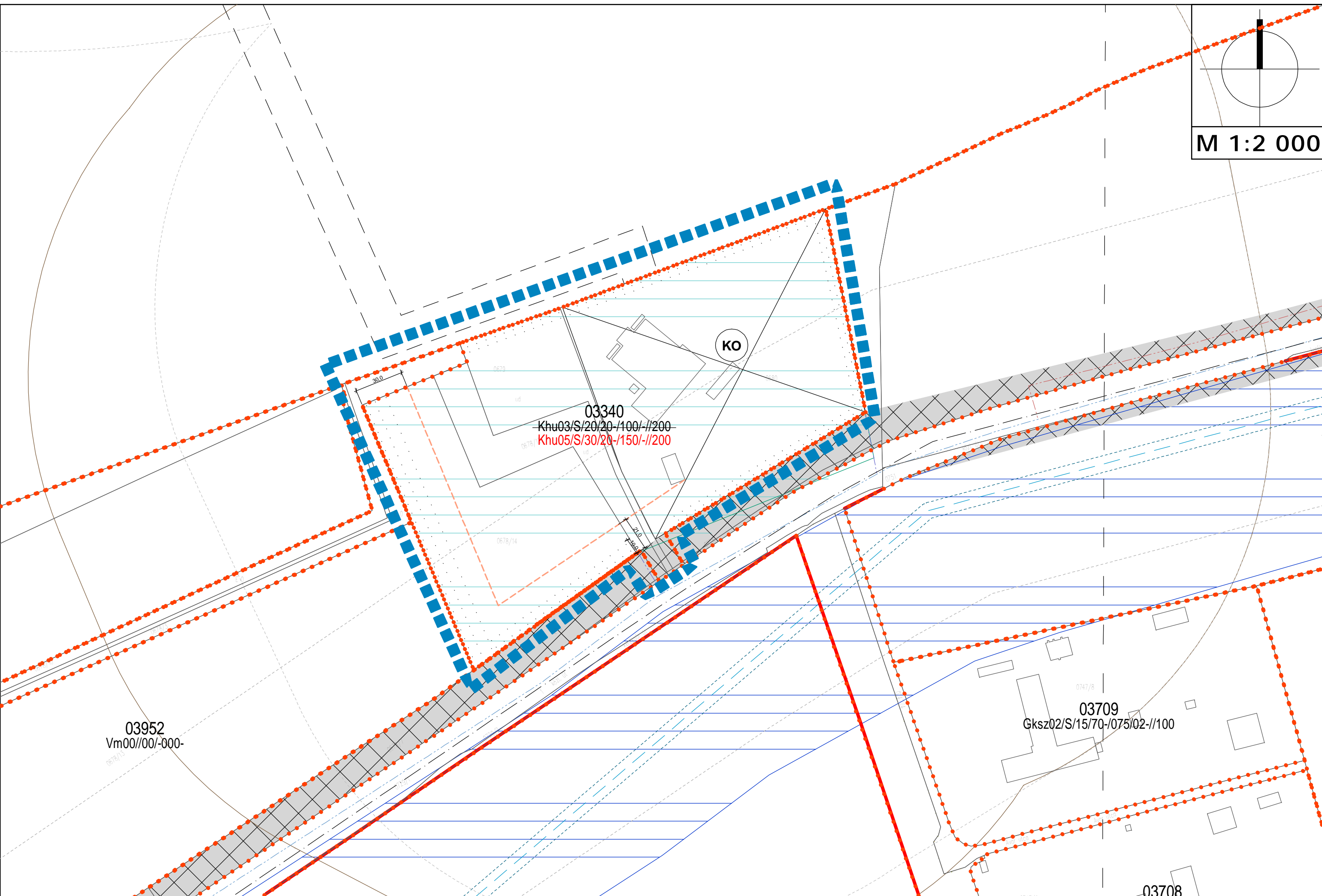

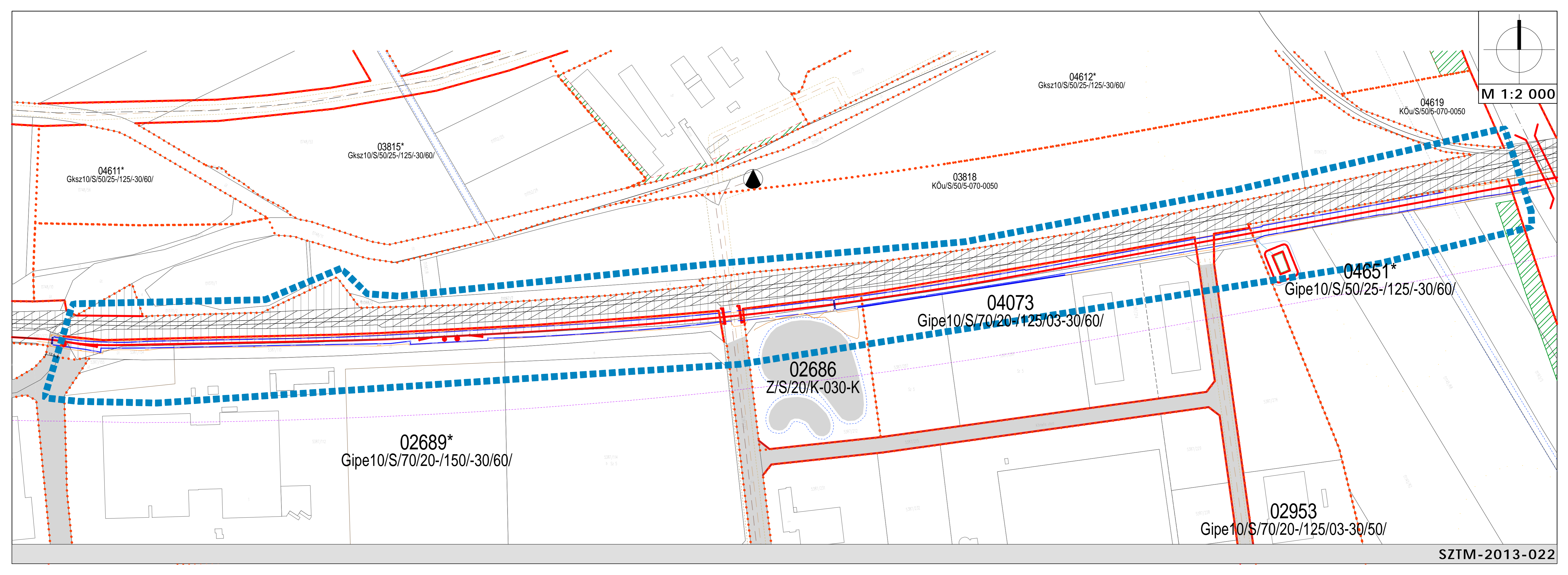
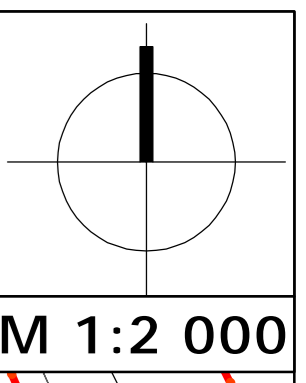

04611*
Gksz10/S/50/25-/125/-30/60/

03815*
Gksz10/S/50/25-/125/-30/60/

04612*
Gksz10/S/50/25-/125/-30/60/

04619
KÖu/S/50/5-070-0050

03818
KÖu/S/50/5-070-0050

04073
Gipe10/S/70/20-/125/03-30/60/

02686
Z/S/20/K-030-K

02689*
Gipe10/S/70/20-/150/-30/60/

04651*
Gipe10/S/50/25-/125/-30/60/

02953
Gipe10/S/70/20-/125/03-30/50/

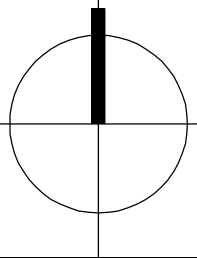

M 1:2 000

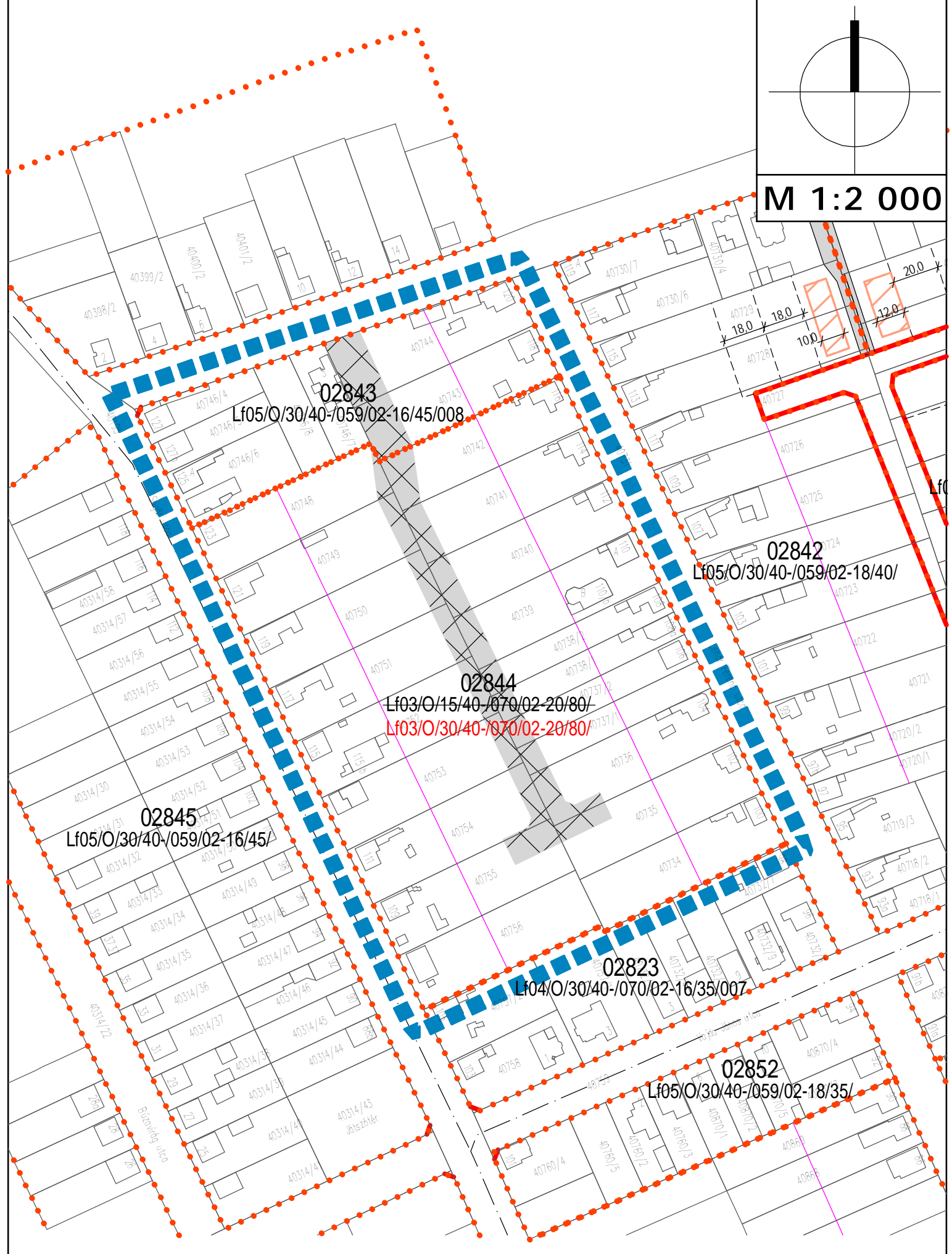

Győr

Településrendezési eszközök módosítása

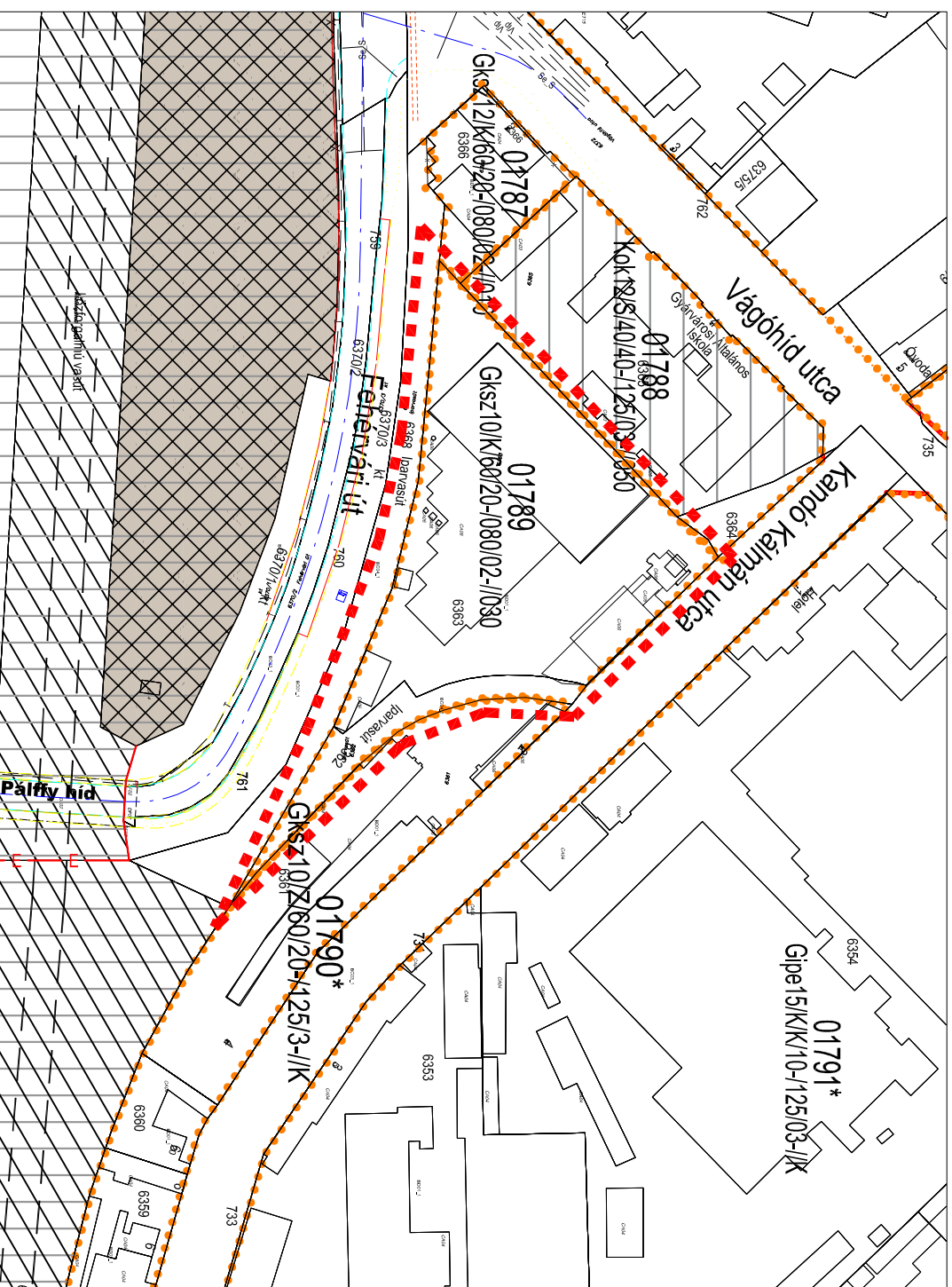
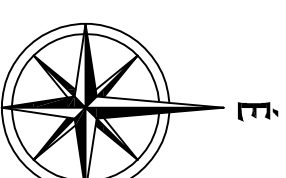

Tervlapon szereplő jelölések:

	Tervezési terület határa
	Övezet határa
	Szabályozási vonal
	Gksz Kereskedelmi szolgáltató övezet
	Gipe Egyéb ipari övezet
	Kok Oktatási központ különleges övezet
	Helvi védett művi érték telke
	Vasút tözsterület - Köt övezet
	Vasút földrészlet - Köt övezet
	Új épülettel nem beépíthető terület
	Elővásárlási jog

Jövőhagyva a/2013. (.....) Kgy. sz. rendelettel

Készült az állami alapadatok felhasználásával.

T.P	TERVEZŐ: NEMETH GYULA vezető településrendező TT1108-0006	MEGJELŐ:	TALENT - PLAN Tervező, Szolgáltató és Kereskedelmi Kft. 9023 Győr, Richter J. u. 11. ; Tel: (96) 418-373; Fax: (96) 418-699; E-mail: talent_plan@arrabonet.hu; www.talent-plan.hu	MOGÁRTÉSI DÁTUM: 2013. november
	TÁRSZERZŐ: MIKLÓSI ATTILA közlekedés vezetőtervező K1d-1/08-513	MEGJELŐS TÁRGYA: Településrendezési eszközök módosítása	RAJZ MEGNEVEZÉSE: SZTM 2013-034 (Kándó Kálmán utca)	RAJZSZÁM: SZTM 2013-034

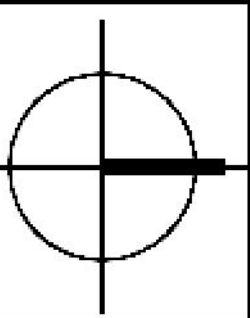

M 1:2 000

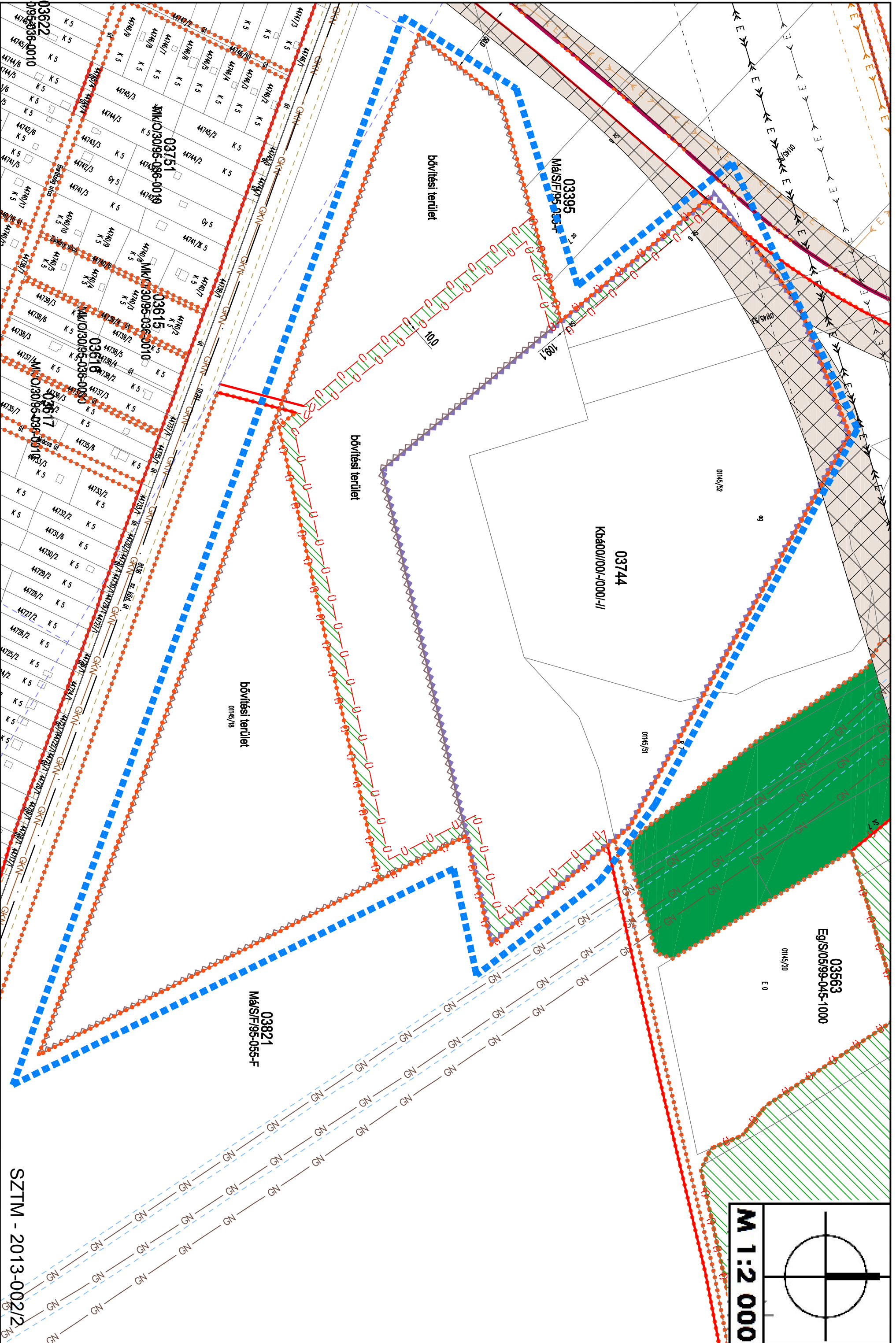

SZTM - 2013-002/2

SZTM - 2013-002/2