

Győr - Szabályozási terv módosítás M 1: 5 000

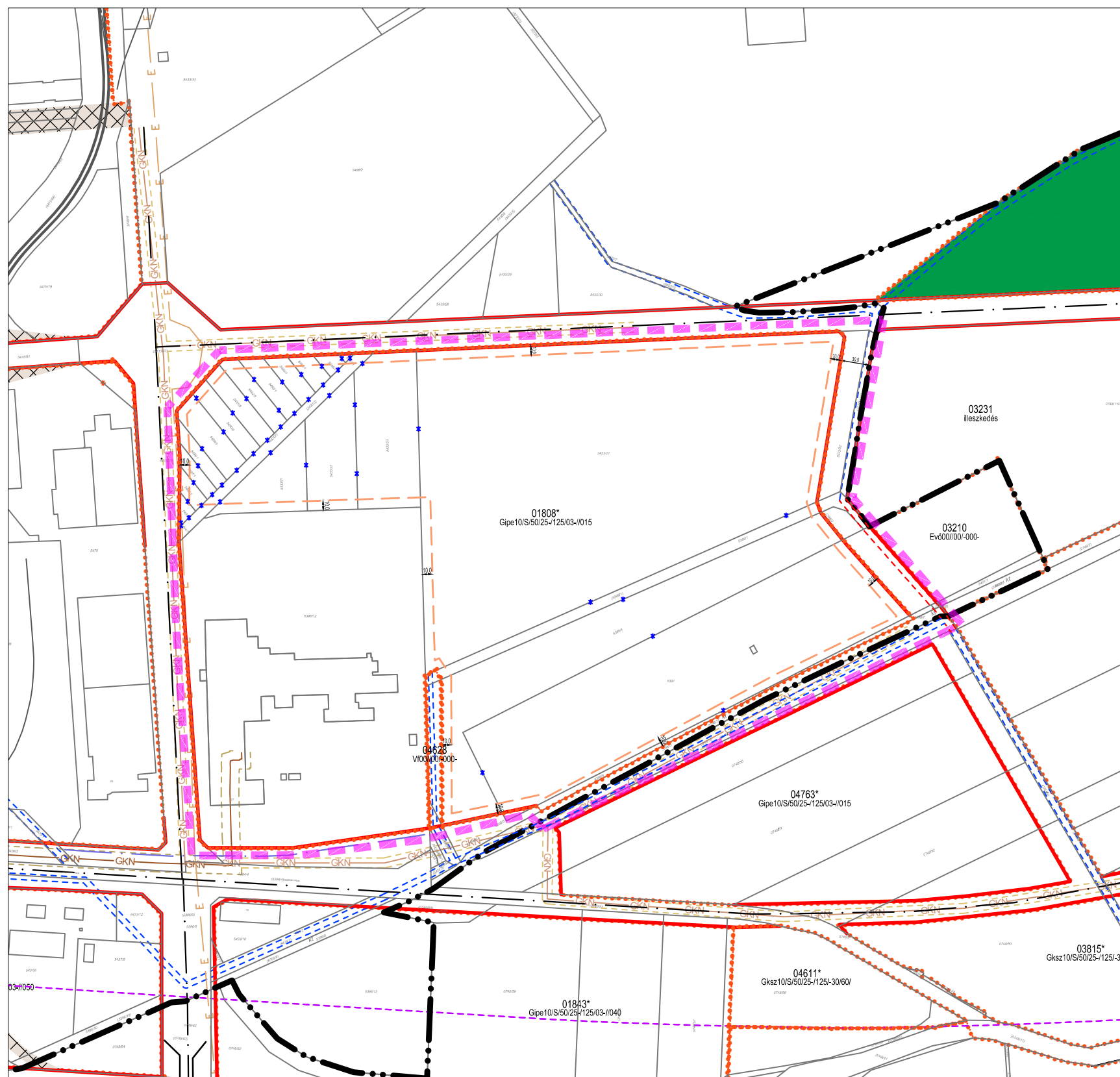
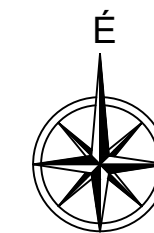

Tervlapon szereplő jelölések:

Tervezési terület határa

Területfelhasználási kategóriák:

Beépítésre szánt területek:

Gipe Egyéb ipari övezet

Gksz Kereskedelmi, szolgáltató övezet

Beépítésre nem szánt területek:

Z Zöldterület övezete

Evő Védő erdő övezete

Vf A folyók medre és partja övezet

Szabályozási vonal

Övezetek határa

Építési hely határvonala

Vasútvonalak befolyási sávjának határa

Felszíni vizek parti sávjának határa

Vízvezeték védőtávolsággal

Villamos hálózat (120 kV) védőtávolsággal

Nagyközépnomású gázvezeték védőtávolsággal

Belterület határa

Megszüntető jel - javasolt



"Készült az állami alapadatok felhasználásával!"

T·P	TALENT - PLAN Tervező, Szolgáltató és Kereskedelmi Kft. 9023 Győr, Richter J. u. 11.; Tel: (96) 418-373; Fax: (96) 418-699; E-mail: talent_plan@arrabonet.hu; www.talent-plan.hu	
	TERVEZŐ: NÉMETH GYULA vezető település-tervező TT1 08-0066	MEGBÍZÓ: Győr MJV Polgármesteri Hivatal 9021 Győr, Városház tér 1.
TÁRS TERVEZŐ: MIKLÓSI ATTILA közlekedés-tervező TKö 08-513	MEGBÍZÁS TÁRGYA: Győr – Központi Iparterület, Dózsa tag 04628 sz. övezet (vízgyűjtőterület) törlése Településrendezési terv módosítása	LÉPTÉK: M= 1: 5 000
TÁRS TERVEZŐ: TÓTH CSABA okl. településmérnök	RAJZ MEGNEVEZÉSE: Szabályozási terv módosítás	TP MUNKASZÁM: 21022
		MUNKASZÁM: TSZTM SZTM 2020-032
		RAJZSZÁM: SZTM 2020-032