

# Győr-ság

Szabályozási terv módosítás

(belterület - 2/1)

M 1:2 000

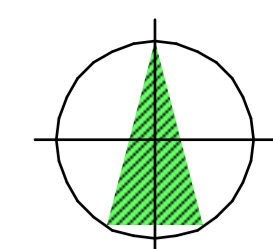

## Jelmagyarázat

- |  |  |  |   |  |           |
|--|--|--|---|--|-----------|
|  | közigazgatási terület határa   |  | K <sub>r</sub> temető terület                                 |  |           |
|  | belterületi határ  |  | K <sub>sp</sub> sportpálya                                    |  |           |
|  | tervezett belterületi határ  |  | E <sub>g</sub> gazdasági erdőterület                          |  |           |
|  | beépített és beépítendő számú ill. beépítendő nem számú terület határa |  | E <sub>v</sub> védendő terület                                |  |           |
|  | kielakult állapotú igazodó szabályozási vonal                          |  | Z <sub>nk</sub> zöldterület - közkert                         |  |           |
|  | tervezett szabályozási vonal   |  | Z <sub>np</sub> zöldterület - közpark                         |  |           |
|  | szabályozási vonal   |  | Ü <sub>h</sub> hővezetési terület                             |  |           |
|  | tervmódosítással érintett terület határa                               |  | VT vízgyűjtőterület   |  |           |
|  | megszűntetőjel   |  | M <sub>sz</sub> számó   |  |           |
|  | eltérő területfelhasználás határa                                      |  | M <sub>el</sub> szőlőterület állítására kijelölt terület      |  |           |
|  | eltérő övezetek határa   |  | M <sub>r</sub> rét, legelő                                    |  |           |
|  | helyi védelemben részesített érték                                     |  | G <sub>sz</sub> gazdasági terület - kereskedelmi, szolgáltató |  |           |
|  | 20 kV-os lévvezeték  |  | KÖ <sub>sz</sub> országos másodrendű főút                     |  |           |
|  | megszűnt 20 kV-os vezeték  |  | KÖ <sub>sz</sub> települési gyűjtőút                          |  |           |
|  | tervezett 20 kV-os vezeték   |  | KÖ <sub>sz</sub> gyalogút                                     |  |           |
|  | nagy köznyomású gázvezeték és védősávja                                |  | KÖ <sub>sz</sub> településközi út                             |  |           |
|  | köznyomású gázvezeték és védősávja                                     |  | KÖ <sub>sz</sub> közlekedési zöldterület                      |  |           |
|  | 10 éven túli szabályozási vonal  |  | KÖ <sub>sz</sub> közterület                                   |  |           |
|  | régészeti lelőhelyek határa  |  |   | felvett mintakeresztmennyek helye                                  |           |
|  | LF fahus lakóterület   |  |   | javasolt védőfásítás   |           |
|  | VT településközpont vegyes terület                                     |  |   | olyan szabadon maradt területek, melyeken épület nem helyezhető el |           |
|  | K <sub>v</sub> védett pincesor   |  |   |  | P Parkoló |

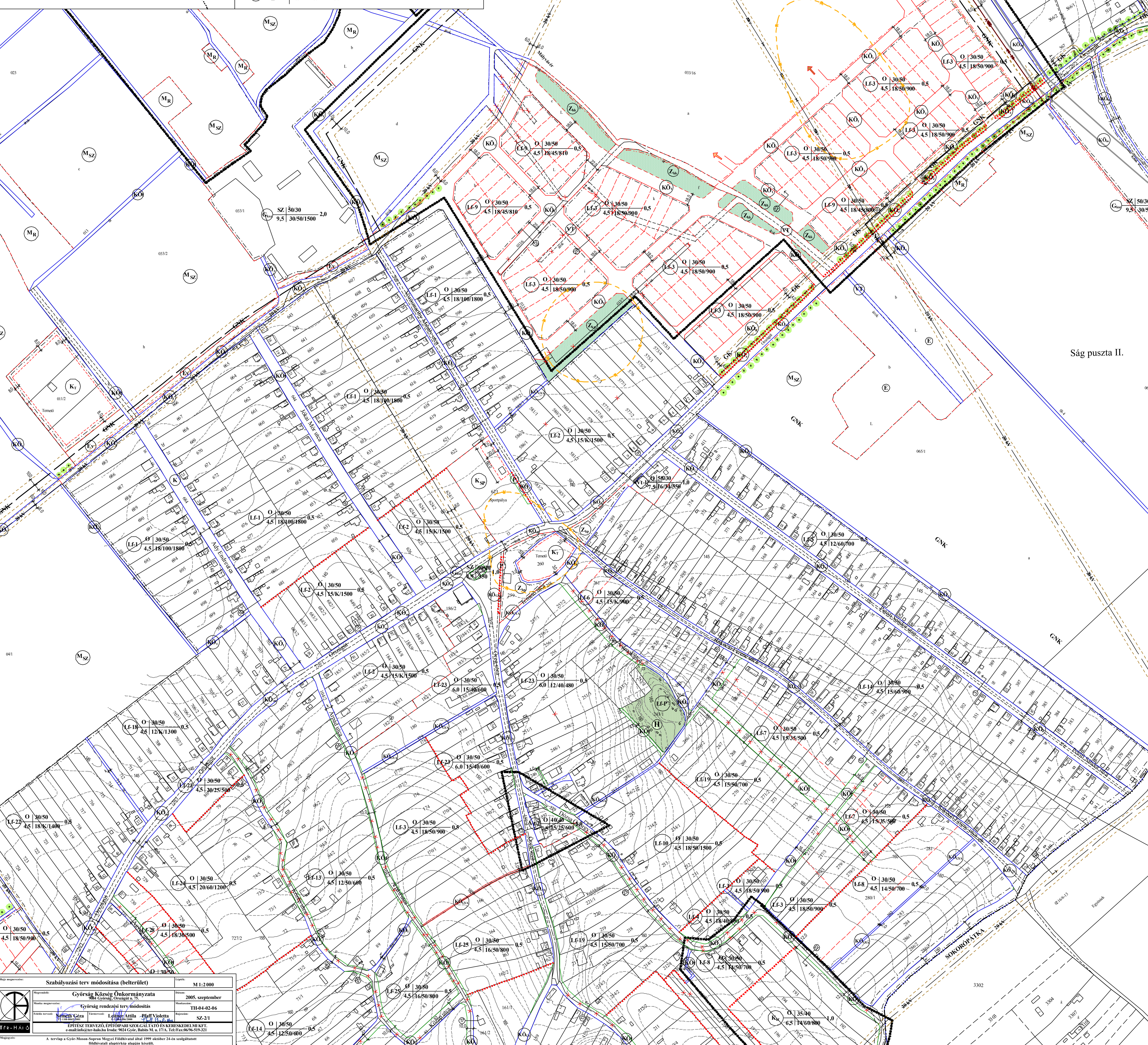
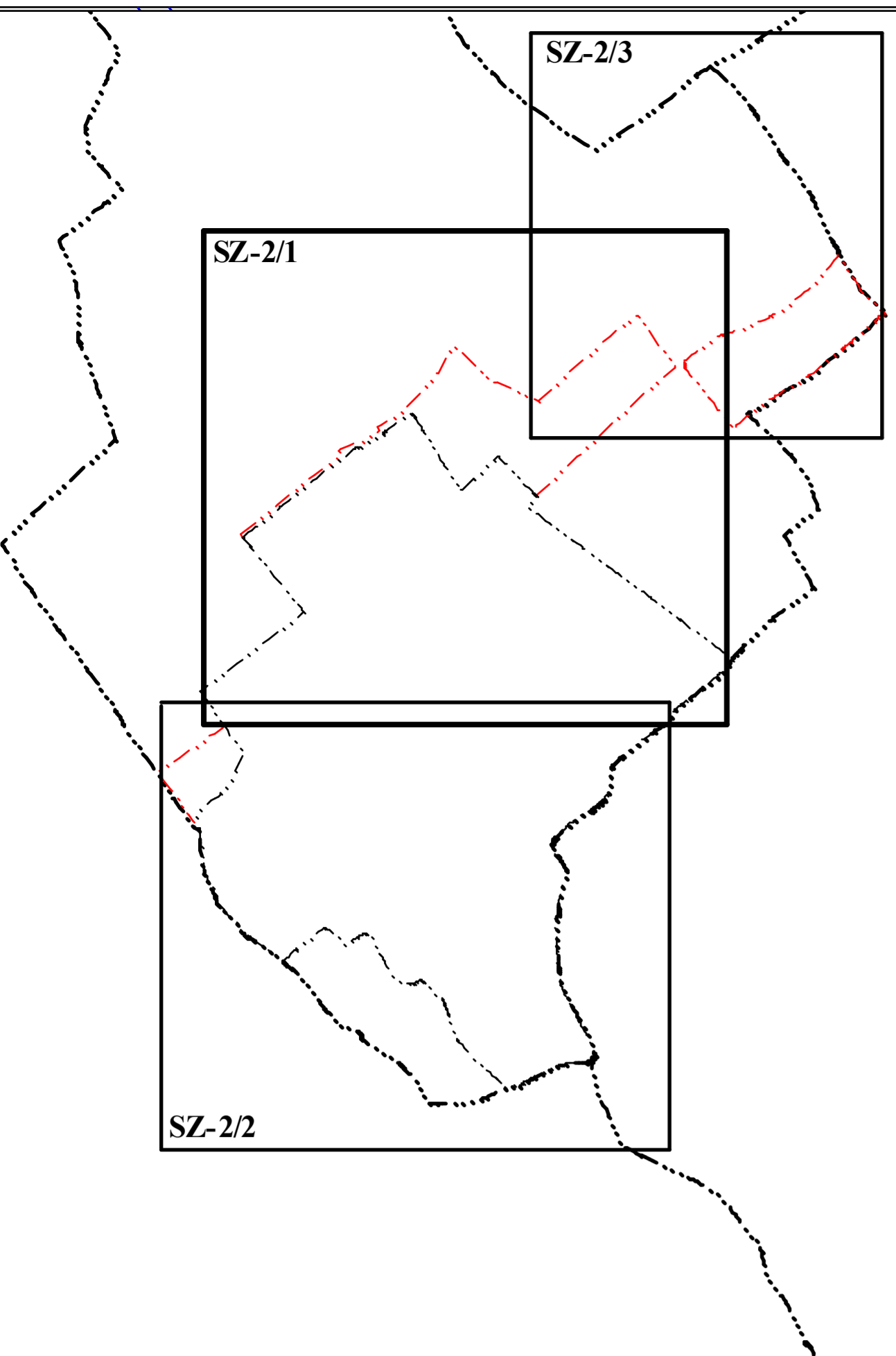

Ság puszta II.

Szabályozási terv módosítása (belterület)		Méret: M 1:2 000
Megnevezés: Győr-ság Község Önkormányzata		Dátum: 2005. szeptember
Munka megnevezése: Győr-ság rendezési terv módosítás		Leírás: 111-04-02-06
Előíró: Némethi Géza		Oldal: SZ-2/1
Tervező: László Ágnes - Pfaff Violetta		Építész: EPTÉRSZ TERVEZŐ, ÉPÍTŐPÁR SZOLGÁLTATÓ ÉS KISVÁLLALKODÓI KFT.
Építész: EPTÉRSZ TERVEZŐ, ÉPÍTŐPÁR SZOLGÁLTATÓ ÉS KISVÁLLALKODÓI KFT.		Építész: EPTÉRSZ TERVEZŐ, ÉPÍTŐPÁR SZOLGÁLTATÓ ÉS KISVÁLLALKODÓI KFT.
A tervlap a Győr-Ménfőcsanak Megyei Földhivatal által 1999. október 24-én engedélyezett földhivatali alaprajz alapján készült.		