

HARKA
Településrendezési terv
M 1:10000



Jelmagyarázat

- SZ-J1 sz. tervlapon szabályozott terület
- Határvonalak**
- országhatár
- közigazgatási határ
- belterületi határ
- módosított belterületi határ
- beépítésre szánt, illetleg beépítésre nem szánt terület határa
- szabályozási vonal meglévő
- szabályozási vonal tervezett
- övezeti határ
- ásványvíz kutak javasolt védőterülete
- Táj-, természetvédelem**
- NATURA 2000 területének határvonala
- Soproni Tájvédelmi körzet területe
- ex lege védett láp terület
- tájképvédelmi terület határa
- szőlőkataszterben szereplő területek

Szabályozási jelek

- Gazdasági terület**
- kereskedelem, szolgáltatás
- Mezőgazdasági terület**
- Má általános mezőgazdasági terület
- Má általános mezőgazdasági terület gazdálkodási övezete
- Mk kert művelési terület
- Mk kert művelési terület
- Erdőterület**
- Eg gazdasági
- Eg védett, védelmi célú
- Közelkedési terület**
- KÖM országos mellékút
- KÖGY települési gyűjtőút
- KÖTe településközi út
- KÖMG fontosabb mezőgazdasági út
- Egyéb terület**
- V vizgazdálkodási
- Értékvédelem**
- nyilvántartott régészeti lelőhelyek
- Egyéb jel**
- szelerőpark telepítésére vizsgálható terület

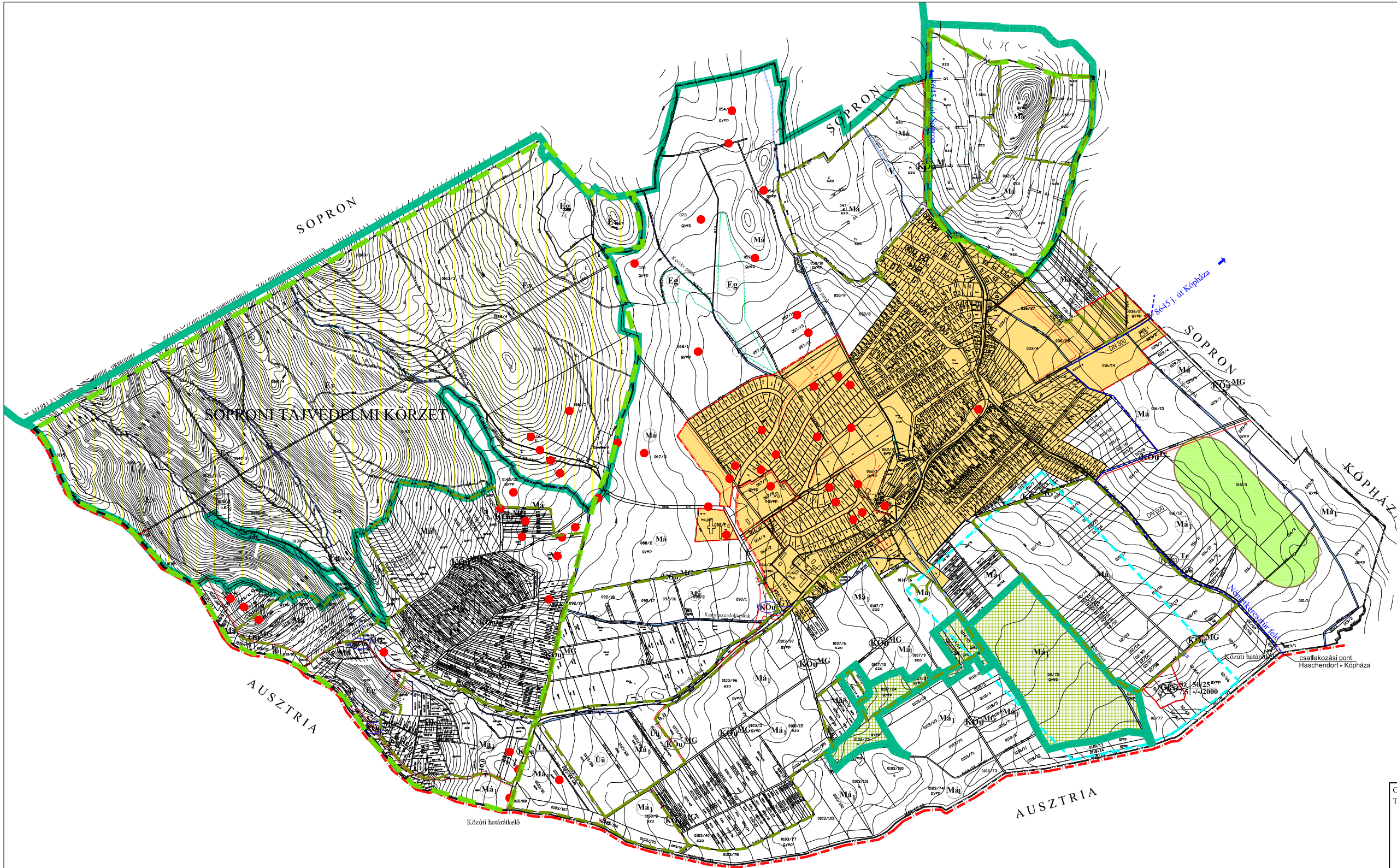

Harka Község Önkormányzat Képviselő-testülete 5/2012 (VI.18) rendeletének 2. sz. melléklete

GENERÁL TERVEZŐ		Megnevezés: Harka község Önkormányzata Harka, Településrendezési terv felülvizsgálata Szabályozási terv	
	MESTEROVONÁL TERVEZŐ ÉS BERTUHAZÓ KFT. 1125 BUDAPEST, FŐV. TÉR 11. Tel.: 06-1-490-0907 e-mail: mesterovon@netnet.hu	Készítve: Szabályozási és övezeti terv II. (külfelület) Tervező: Ellátás:	Munkaszám: Rp.1.224-4 Méretarány: 1:10 000
TERVEZŐ		Kötésvezető: dr. Tóthpál György KFT. 9022 Győr, Újlapu 13. Tel./Fax: 06-96-524-51, 31-304 e-mail: regio@regioplan.hu	