

KÁROLYHÁZA SZABÁLYOZÁSI TERV MÓDOSÍTÁS

M 1 : 2 000

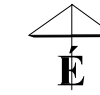

Jelmagyarázat a módosítással érintett területre

- módosítással érintett terület határa
- Határvonalak**
 - meglévő belterületi határ
 - tervezett szabályozási vonal
 - beépítésre szánt és beépítésre nem szánt terület határa
 - közlekedési zaj határvonala
 - vasútvonal 100m-es sávjába eső teleksáv
 - eltérő felhasználású területek határvonala, egyben övezeti határvonal
 - építési hely határa

Beépített és beépítésre szánt terület

- lakóterület**
 - falusias
- gazdasági terület**
 - kereskedelmi szolgáltató terület
- különleges terület**
 - sportpálya
- zöldterület**
 - közpark
- Beépítésre nem szánt terület**
 - gyűjtőút
 - lakó -és kiszolgáló út

Károlyháza Község Önkormányzat Képviselő-testülete 9/2016.(X.12.) ÖK. rendeletének melléklete

REGIOPLAN

Környezet- és Településtervező KFT.
9022 Győr, Újkapu u. 13.
Tel./Fax: 96/311-304, 529-751
e-mail: regioplan@regioplan.hu



Megrendelő neve:	Károlyháza Község Önkormányzata	
Munka neve:	Károlyháza község településrendezési terv módosítás	Munkaszám: Rp.I.225-4
Munkarész neve:	Szabályozási terv	Méretarány: M 1 : 2 000
Rajz címe:	Szabályozási és övezeti terv I. (belterület)	Rajzszám: SZ-J1
Felelős településtervező:	Felelős településrendezés társtervező:	Dokumentálás dátuma: 2016.10.
Pekkené Szabó Piroska TT1-08-0073	Pekkené Szabó Piroska TK-08-0073	
Felelős közlekedéstervező: Réder Tibor Tkö-08-0133	Felelős közműtervező: Ferenczi Huba TE-108-0253 TV-108-0253	Felelős zöldfelületi és tájrendezési tervező: Pekkené Szabó Piroska TK-08-0073
A tervezési alaptérkép az állami alapadatok felhasználásával készült		

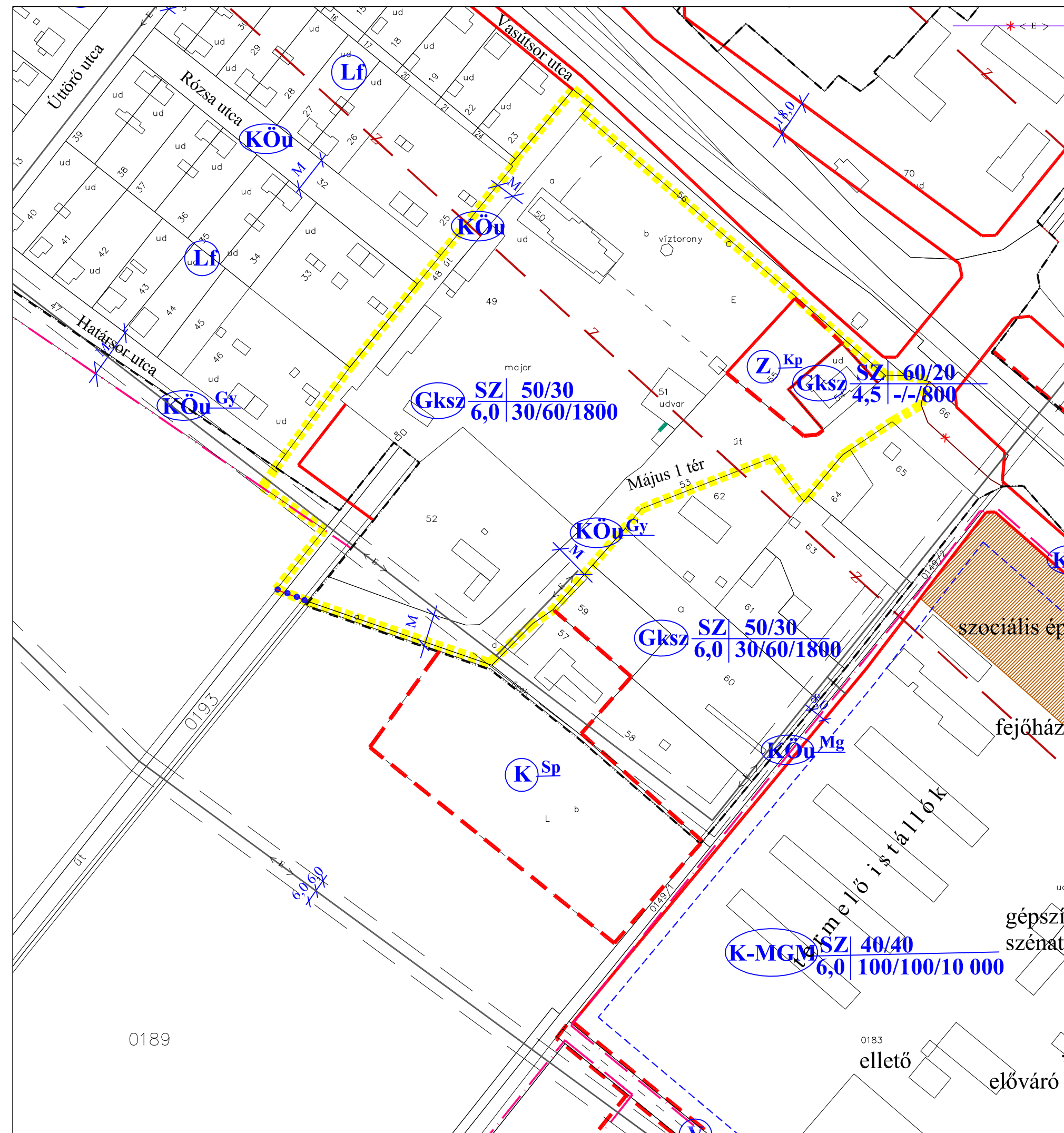

0189

0183

ellettő

előváró