

# LEVÉL

Településrendezési eszközök

## SZABÁLYOZÁSI TERV - KÜLTERÜLET MÓDOSÍTÁSA



M = 1 : 8.000

Munkaszám: TT/19239-M1/24

### Jelmagyarázat

- módosítással érintett tervezési terület határa
- KÖTELEZŐ SZABÁLYOZÁSI ELEMÉK**
- községi telekhatár (meglévő szabályozási vonal)
- építési övezet, övezet határa
- Kbme** építési övezet, övezet jele
- telepítendő védőfásor külterületen
- MÁS JOGSZABÁLY ÁLTAL ELRENDELTE SZABÁLYOZÁSI ELEMÉK**
- régészeti lelőhely határa
- országos ökológia hálózat-ökológiai folyosó határa
- tájképvédelmi terület határa
- védőterület, védőtávolság, védősáv határa (közút, közmű)
- TÁJÉKOZTATÓ ELEMÉK**
- kerékpárút
- középvezetési villamos légvezeték (22kV) (szelső szál vetületétől mért 5-5m-es biztonsági védőövezettel)
- nagy-középnomású földgáz gerinc elosztó vezeték (9-9m-es biztonsági védőövezettel)
- vízgazdálkodási terület
- INGATLAN-NYILVÁNTARTÁSI TÉRKÉPI ADATBÁZIS ELEMÉK**
- közigazgatási határ
- földrészlet határ
- alrészlet határ
- szintvonal
- ÖVEZETEK**
- Kbme** különleges beépítésre nem szánt terület - megújuló energiaforrás hasznosításának céljára szolgáló terület

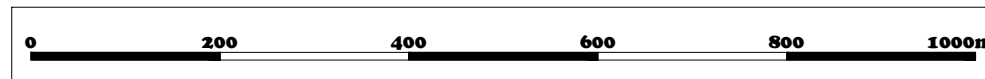
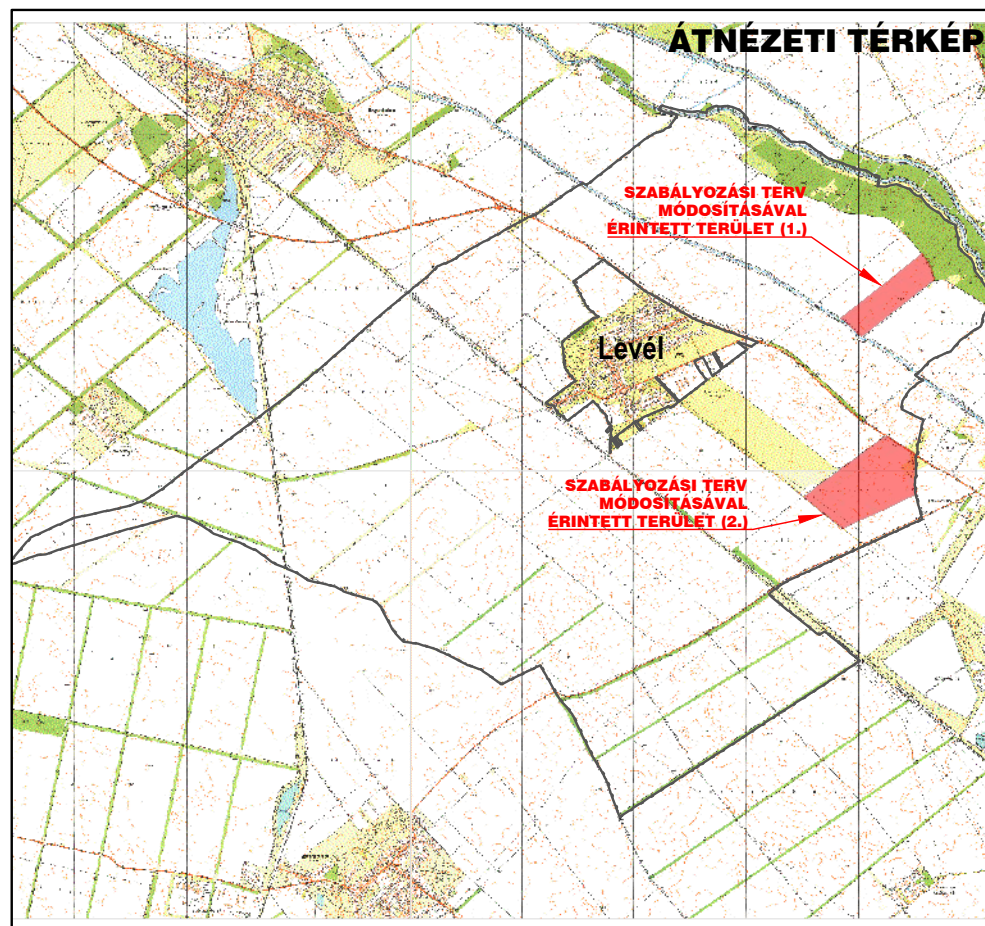
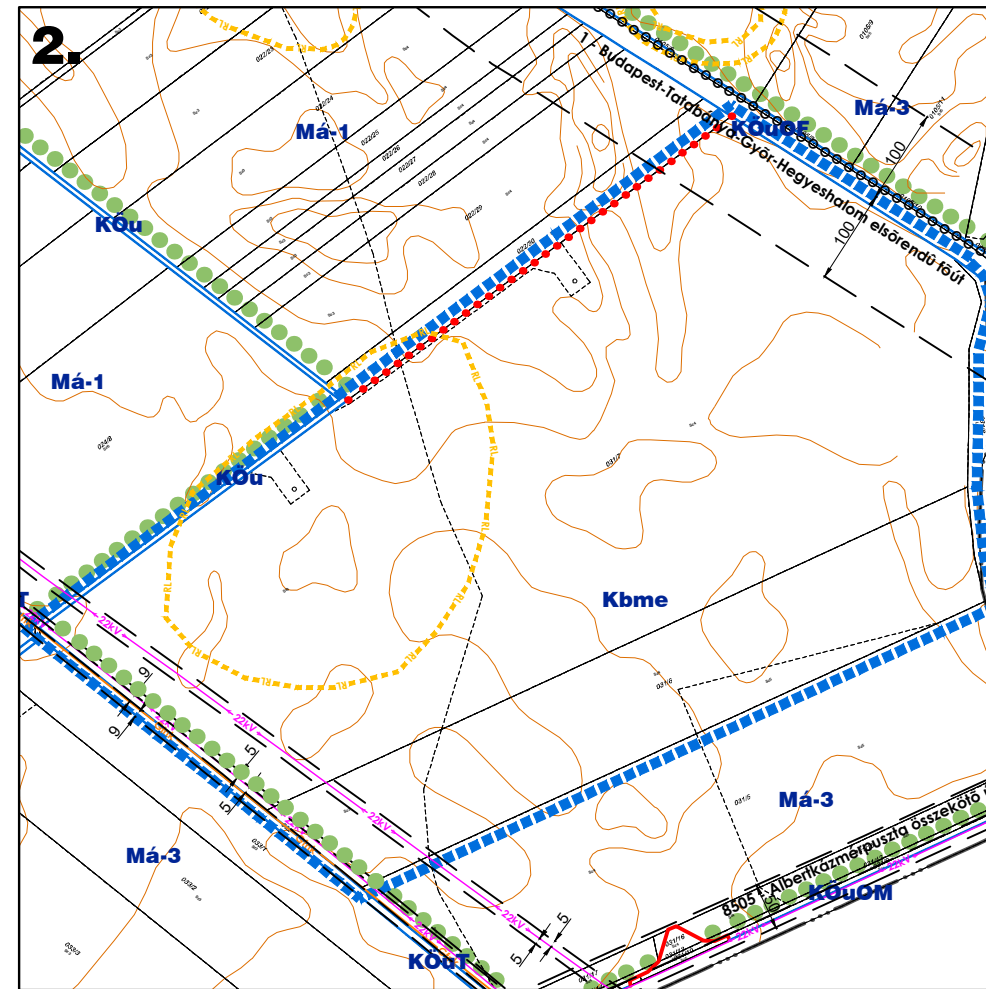
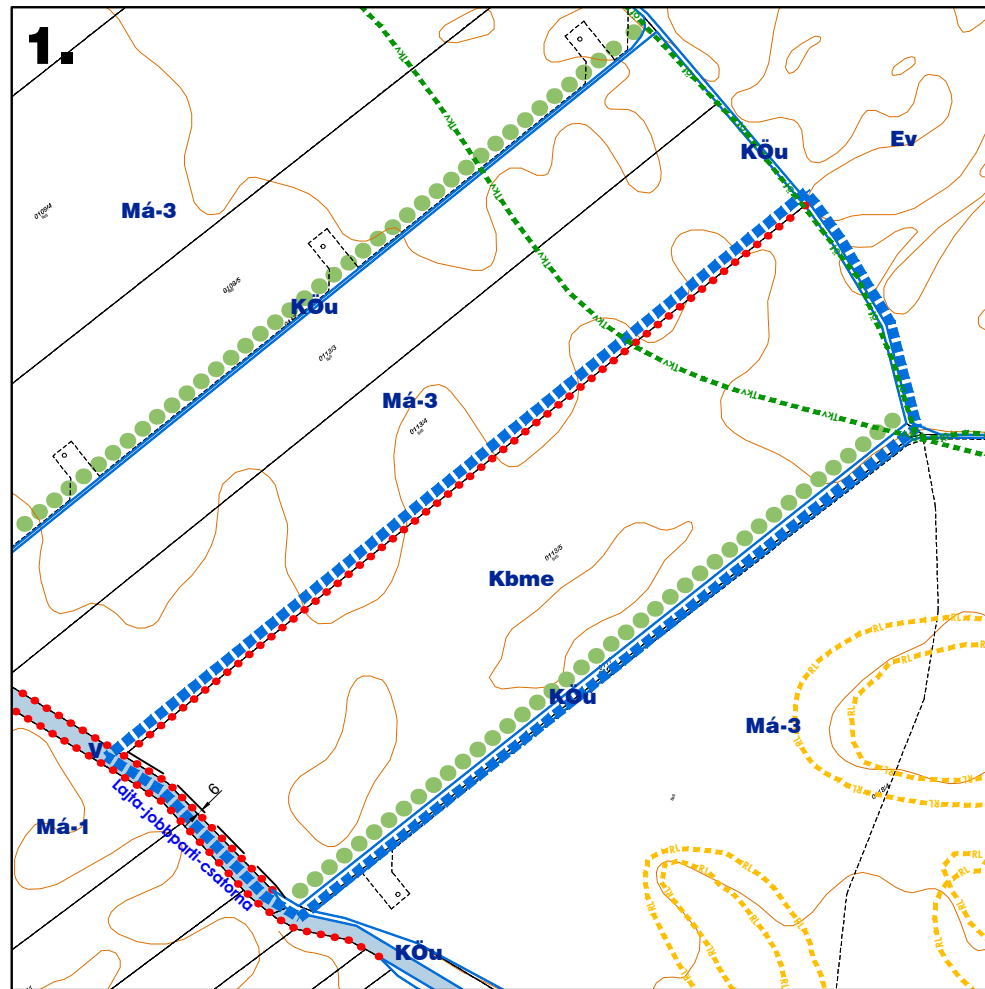

Készült az állami ingatlan-nyilvántartási térképi adatbázis felhasználásával. Magassági adatok az adatszolgáltatás alapján.			
	<b>Tér-T-Rend Kft.</b> Cím: 1016. Budapest, Gellérthegy u. 16. Iroda: 1027. Budapest, Margit krt. 26. Telefon / Fax: +36 1 488 0202 / +36 1 488 0199 Web: www.tertrend.hu E-mail: terrend@terrend.hu	Tervezők: <b>Cseri Gabriella</b> településrendező TT 01-4867 Révész László településmérnök Németh Gyula ökl. településmérnök Farkas Zsuzsanna ökl. tájépítésmérnök Adorján Anna ökl. tájépítésmérnök, településmérnök	Megbízó: <b>Levél Község Önkormányzata</b> 9221 Levél, Fő út 10. Rajz megnevezése: SZABÁLYOZÁSI TERV - KÜLTERÜLET MÓDOSÍTÁSA
	Munka megnevezése: <b>Levél</b> Településrendezési eszközök módosítása	Dátum: 2024. 12. Méretarány: M=1:8.000	Rajzszám: <b>SZ-2-M/24</b>