

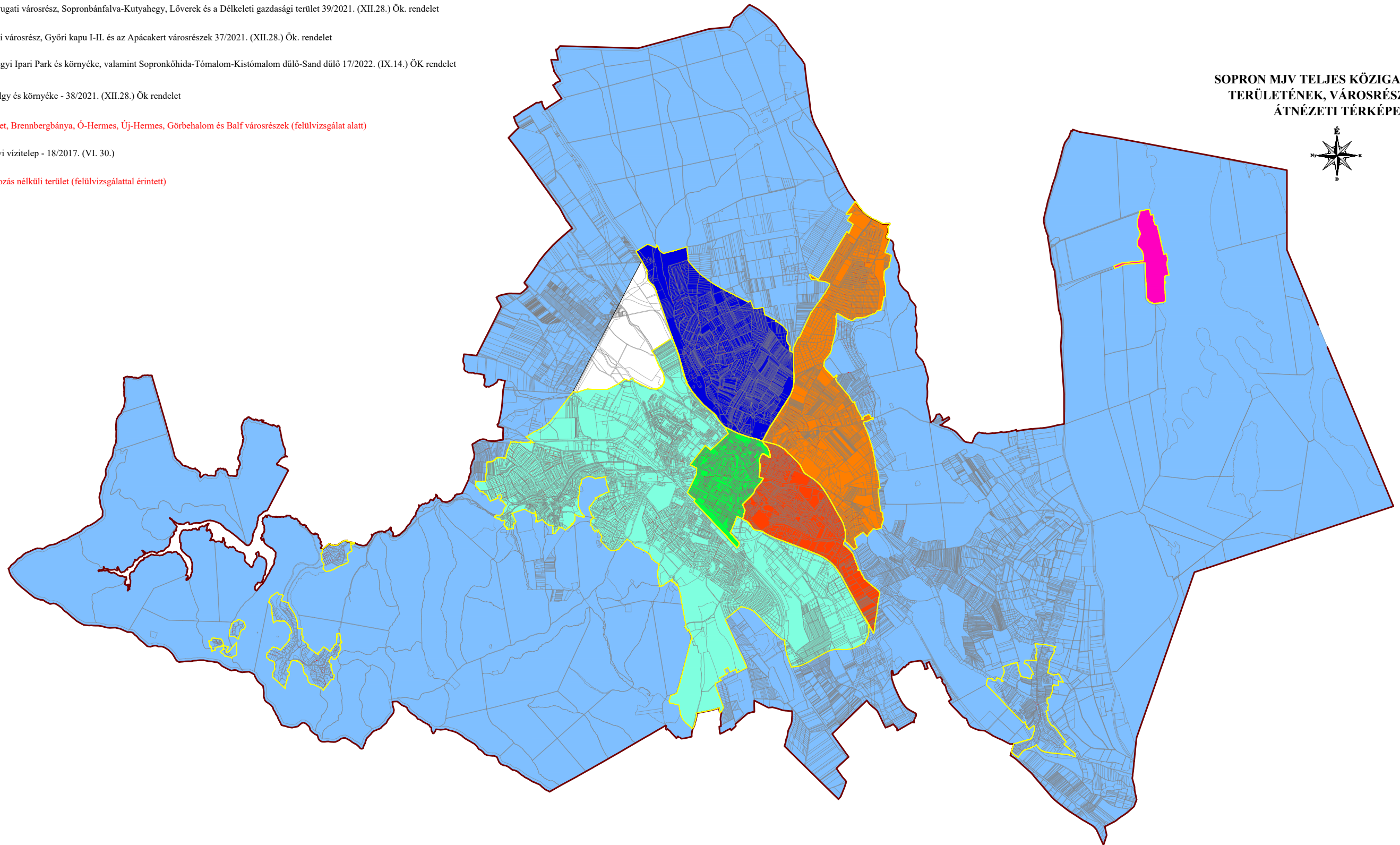

JELMAGYARÁZAT

- Belváros, Szent Mihály domb, Deák tér és környezete - 31/2021 (XI. 26.) Ök. rendelet
- Északnyugati városrész, Sopronbánfalva-Kutyahegy, Lőverek és a Délkeleti gazdasági terület 39/2021. (XII.28.) Ök. rendelet
- Délkeleti városrész, Győri kapu I-II. és az Apácakert városrészek 37/2021. (XII.28.) Ök. rendelet
- Aranyhegyi Ipari Park és környéke, valamint Sopronkőhida-Tómalom-Kistómalom dűlő-Sand dűlő 17/2022. (IX.14.) Ök. rendelet
- Virágvölgy és környéke - 38/2021. (XII.28.) Ök. rendelet
- Külsőterület, Brennbergbánya, Ó-Hermes, Új-Hermes, Görbehalom és Balf városrészek (felülvizsgálat alatt)
- Fertő tavi víztelep - 18/2017. (VI. 30.)
- Szabályozás nélküli terület (felülvizsgálattal érintett)

SOPRON MJV TELJES KÖZIGAZGATÁSI  
TERÜLETÉNEK, VÁROSRESZEINEK  
ÁTNÉZETI TÉRKÉPE



Készült az állami alapadatok felhasználásával. Magassági adatok az ingatlan-nyilvántartási térképi adatszolgáltatás alapján.

 <b>TER-T-REND</b>	<b>Tér-T-Rend Kft.</b> Cím: 1016. Budapest, Gallérfégy u. 16. Iroda: 1027. Budapest, Margit krt. 26. Telefon / Fax: +36 1 488 0202 / +36 1 488 0199 Web: www.tertrend.hu E-mail: terrend@tertrend.hu	Tervezők: <b>Cseri Gabriella</b> településtervező TT 01-4867  <b>Németh Gyula</b> ökl. településmérnök	Megbízó: <b>Sopron MJV Önkormányzata</b> 9400 Sopron, Fő tér 1.  Munka megnevezése: <b>Sopron MJV</b>  Észak-nyugati városrész; Bánfalva, Kutyahegy városrész Lővereki városrész; Dél-keleti gazdasági terület városrész	Rajz megnevezése: <b>HELYI ÉPÍTÉSI SZABÁLYZAT ÁTNÉZETI TÉRKÉP</b>
	Adorján Anna településrendezési zölkéületi és tájrendező tervező TK-13-1263	Tóth Attila Gábor településrendezési közlekedési tervező településrendezési vízközmű tervező TK-01-10559; V-01-10559	Molnár Attila településrendezési hírközlési tervező TH-01-6341	Dátum: <b>2023. 08.</b> Méretarány: -



# SOPRON MJV



Észak-nyugati városrész  
Bánfalva, Kutyahegy városrész  
Lővereki városrész  
Dél-keleti gazdasági terület városrész

## A RENDELET TERÜLETI HATÁLYA ÉS AZ EGYES VÁROSRESZEINEK LEHATÁROLÁSA

M = 1 : 60.000

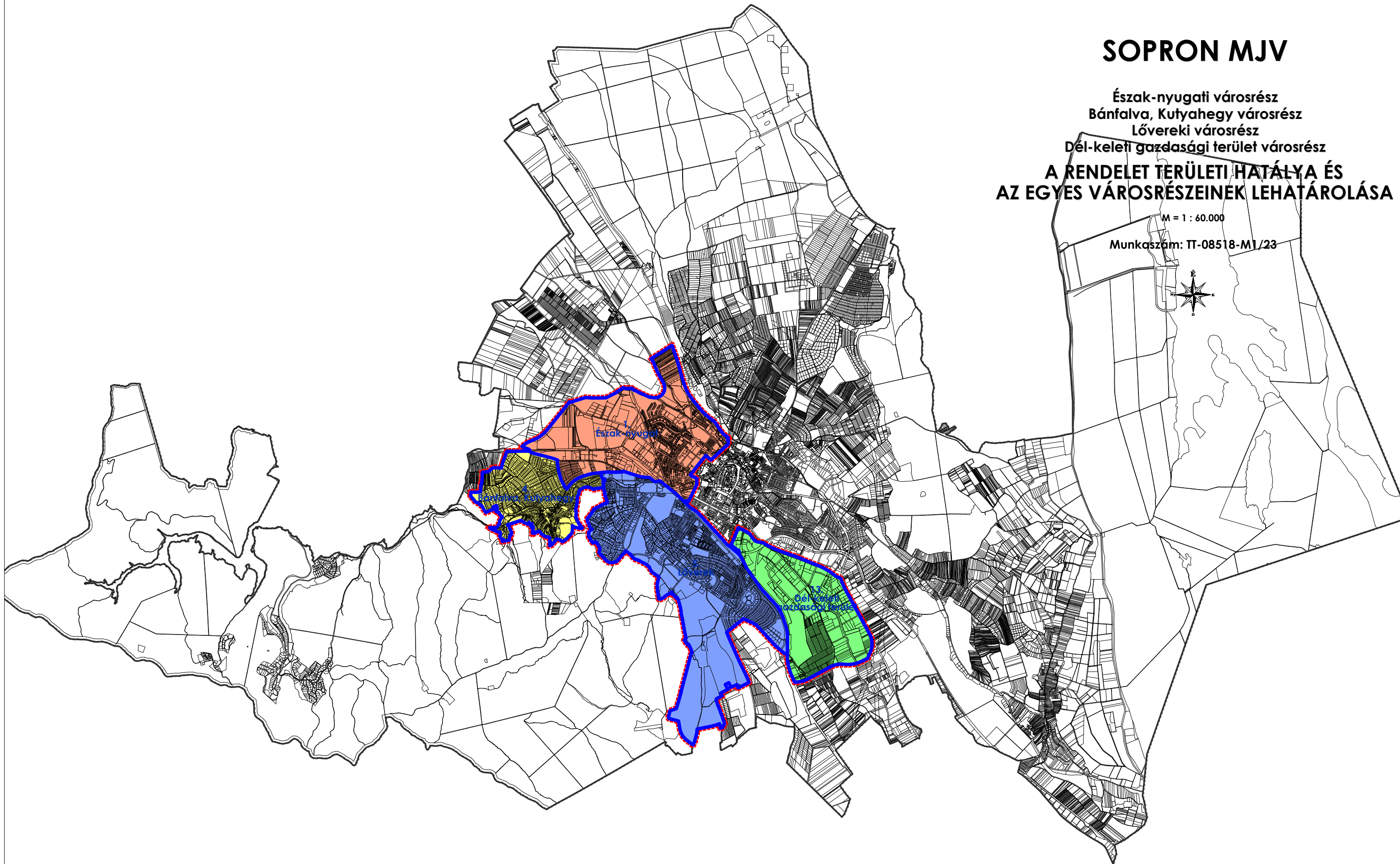
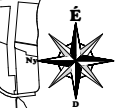
Munkaszám: TT-08518-M1/23



-  tervezési terület határa
-  városrészek határa