

BANA KÖZSÉG SZT-2 JELŰ KÜLTERÜLETI SZABÁLYOZÁSI TERVE 2019

M = 1 : 15.000

Készült az állami alapadatok felhasználásával
A .../... (...) SZ. rendelet 3.sz.melléklete

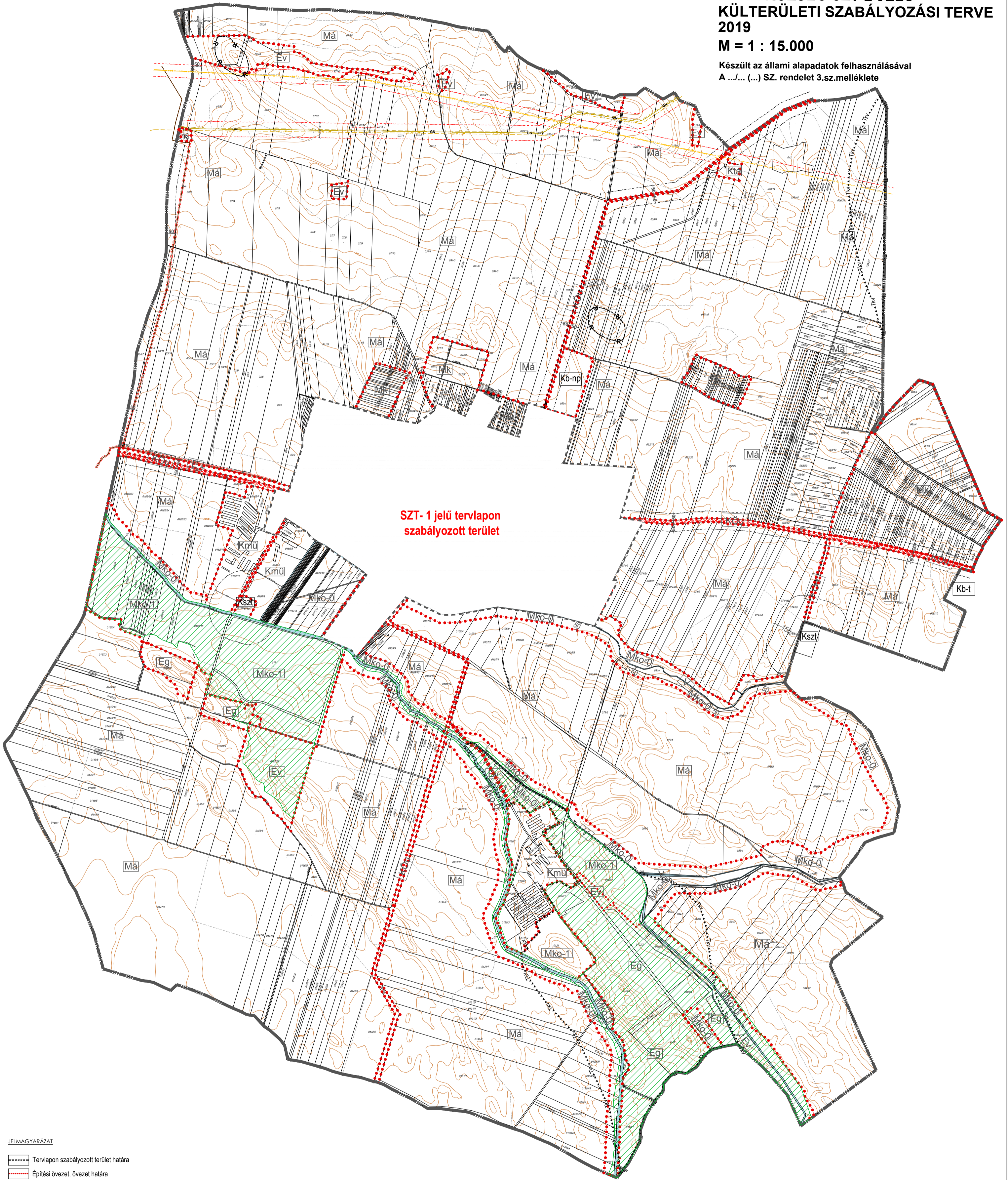

SZT-1 jelű tervlapon
szabályozott terület

JELMAGYARÁZAT

- Tervlapon szabályozott terület határa
- Építési övezet, övezet határa
- Szabályozási vonal
- Közigazgatási határ

TERÜLETFELHASZNÁLÁS:

Beépítésre szánt területek

- Kmü** Különleges mezőgazdasági üzemi terület
- Ktá** Különleges terület - trafóállomás
- Kszi** Különleges terület - szennyvíztisztító telep
- Kg** Különleges terület - gázátadó állomás

Beépítésre nem szánt területek

- Ev** Erdőterület - védelmi rendeltetésű övezet
- Eg** Erdőterület - gazdasági rendeltetésű övezet
- Má** Általános mezőgazdasági terület
- Mk** Kertés mezőgazdasági terület
- Mko** Korlátozott használatú mezőgazdasági terület
- Kb-t** Különleges terület - Temető
- KÖU** Közlekedési terület - közút

- V** Vizgazdálkodási terület - vízfolyás
- Tervezett térségi jelentőségű kerékpárút
- Villamosenergia főeloszó hálózat 132 kV
- Nagynyomású földgáz szállítóvezeték
- Nagy-középnomású földgáz szállítóvezeték
- Védőtávolság
- Védőövezet
- Ökológiai folyosó
- Tájkepvédelmi szempontból kiemelten kezelendő terület
- Régészeti terület

Készült az állami alapadatok felhasználásával

KÖRNYEZETTERV		LT-PLAN ÉPÍTÉSZETI ÉS SZOLGÁLTATÓ BT.
TERVEZŐ, SZOLGÁLTATÓ ÉS TANÁCSADÓ KÖRZETI FELELŐSÉG TÁRSASÁG Cím: 1148 Budapest, ÁRMA UTCA 12-14. Telefon: 061-346-2382, mobil: 0620-917-23-94 Email: laszlo@armerterv.hu		2020. Tatabánya, Tatabánya u. 1/A.
BANA KÖZSÉG TELEPÜLÉSRENDÉZÉSI ESZKÖZÖK FELÜLVIZSGÁLATA		M = 1 : 15.000
SZT-2 jelű Külsőterületi szabályozási terv		2019. november
Vezető tervező: László Tibor	Tervező tervező: László Tibor	Közlekedési-üzemi terület: Busz Tamás
TT/1/11-01-5041 TK/1 01-5041	TT/1 11-0086	Táj/11-0610 KE-K/11-0610
Munkatárs: Balha Gabriella		