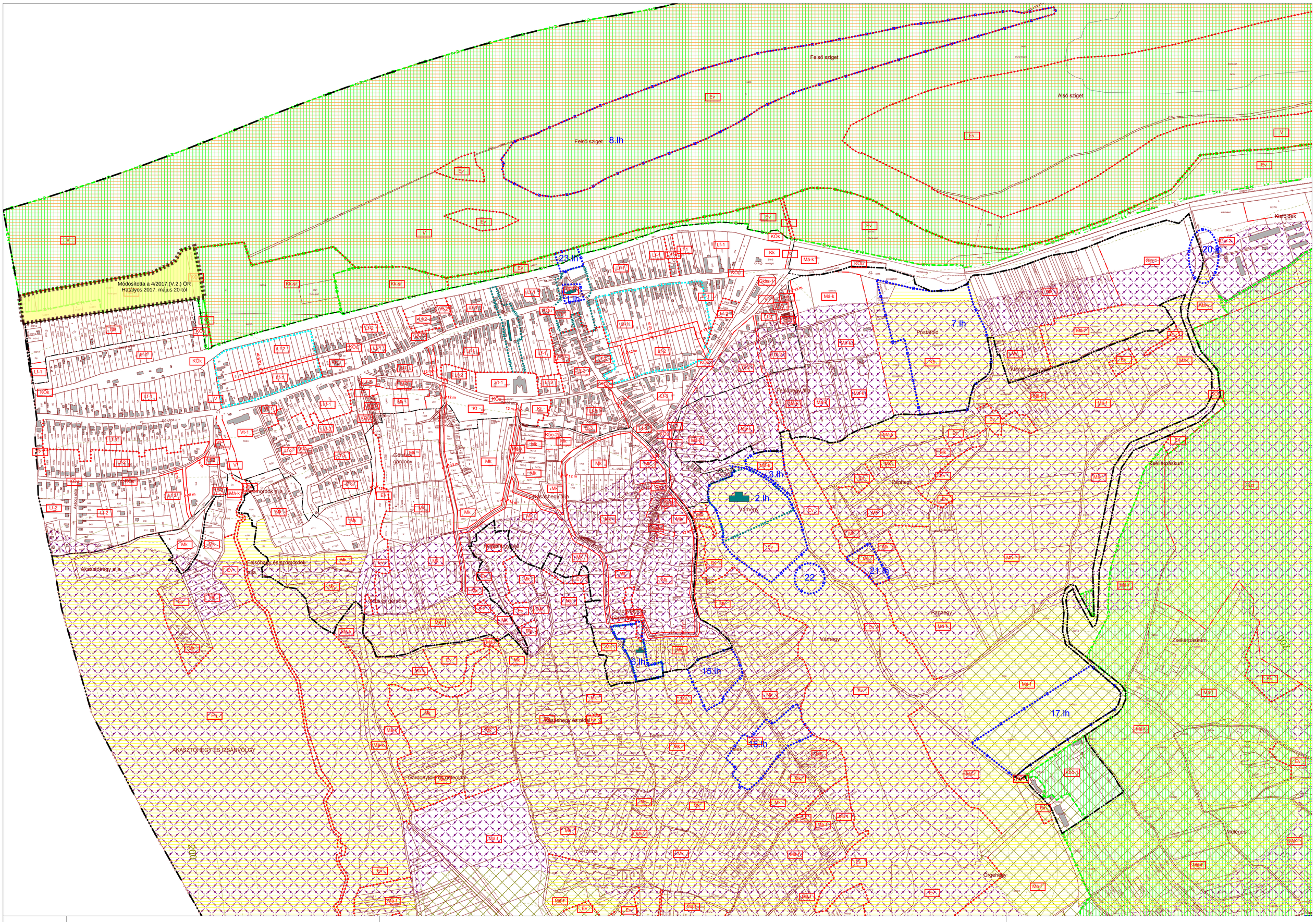

JELMAGYARÁZAT

MEGLÉVŐ	TERVEZETT	
		országhatár
		közigazgatási terület határa
		belterület határa (és jellemzően beépítésre szánt terület határ is)
	*	meglévő belterületi határt megszüntető jel
		beépítésre szánt terület határa
		szabályozási vonal
		övezet, építési övezet határa
	Lf-1	övezet, építési övezet azonosítója *Az övezetazonosító és az övezeti paraméterek megegyeznek a HÉSZ vonatkozó részében alkalmazottakkal!*
		MŰVI ÉRTÉKVÉDELEM
		műemlék, műemlék épület
MK		műemléki környezet
R		nyilvántartott régészeti lelőhely
		TERMÉSZETI ÉRTÉKVÉDELEM
		natura 2000 európai ökológiai hálózat területe
		országos ökológiai hálózat - magterület
		országos ökológiai hálózat - ökológiai folyosó
		országos ökológiai hálózat - puffer terület
		EGYÉB JELEK
		védősáv, védőövezet
		olyan terület határa ahol a természeti csapások elleni védelemről gondoskodni kell (csúszásveszély, egyéb földtani okok): felszínmozgással érintett terület / felszínmozgással potenciálisan veszélyeztetett terület
	Tsz	telekcsoport újraosztással érintett terület határa

NESZMÉLY TELEPÜLÉSRENDEZÉSI TERVE

SZABÁLYOZÁSI TERV
(BELTERÜLET ÉS FEJLESZTÉSI TERÜLETEK)

Neszmély Község Önkormányzata Képviselő -Testületének
9/2013. (VI.26.) sz. Önk. rendelete

MEGBÍZÓ	TERVEZŐ
A TERV HITELESSÉGÉÉRT AZ ALÁÍRÁSUKKAL FELELNEK	
POLGÁRMESTER: ..... Janovics István JEGYZŐ: ..... dr. Kőrösi Emőke A tervlap Neszmély Község Önkormányzata Képviselő -Testületének 9/2013. (VI.26.) sz. Önk. rendelete mellékletét képezi. Dátum: Neszmély, 2013.06.26.	PROJEKT VEZETŐ: ..... Mándi József Dátum: Budapest, 2013.06.26. TERVEZŐI ALÁÍRÁSOK:

MEGBÍZÓ	TERVEZŐ
NESZMÉLY KÖZSÉG ÖNKORMÁNYZAT POLGÁRMESTERI HIVATALA	PESTTERV
A MUNKA MEGNEVEZÉSE: NESZMÉLY KÖZSÉG TELEPÜLÉSRENDEZÉSI TERVE	PESTTERV KFT. 1088 BUDAPEST, KÓFARAGÓ U. 9. Tel.: (06-1) 267-0508, 267-7078 E-mail: pestterv@pestterv.hu Honlap: www.pestterv.hu Fax.: (06-1) 266-7561
A RAJZ CÍME: SZABÁLYOZÁSI TERV (BELTERÜLET ÉS FEJLESZTÉSI TERÜLETEK)	PROJEKT VEZETŐ: MÁNDI JÓZSEF TELEPÜLÉSTERVEZŐ: MAKKAI KRISZTINA (TT 01-4921) KÖRNYEZET- ÉS TÁJRENDEZŐ: MÁNDI JÓZSEF (TT/T, TK, TR1 01-5149) KÖZLEKEDÉSTERVEZŐ: RHORER ÁDÁM (K1a-1-Tel, KE-SZ, KE-1-Tel, KÖ-T) KÖZMŰTERVEZŐK: HANGZÁR ZSOLTNÉ (BSZFG, HK-2, HSZ-2, HIa-2 HV-2) mk.1-2418 BÍRÓ ATTILA (V2-1; V3-1; Vkc-1 és Vdf-1) mk: 1-2456 SZERKESZTŐ: MÁNDI JÓZSEF, MAKKAI KRISZTINA FELELŐS TERVEZŐ: MÁNDI JÓZSEF (TT/T, TK, TR1 01-5149) ÜGYVEZETŐ IGAZGATÓ: SCHUCHMANN PÉTER
MÉRETARÁNY: M=1:4.000 0 10 20 50 100 150 méter RAJZSZÁM: SZT-2 DÁTUM: 2013. VI.	TÖRZSSZÁM: 2-07-510
A TÉRKÉP AZ ÁLLAMI ALAPADATOK FELHASZNÁLÁSÁVAL KÉSZÜLT, ÉS CSAK TELEPÜLÉSRENDEZÉSI CÉLRA HASZNÁLHATÓ! Neszmély belt- és külterület digitális adatok: nyilvántartási szám: 3-36797/2007; számlaszám: 60000018; dátum: 2007.03.09 Vektoros domborzat (M=1:10.000) — forrás: Terinkum Geodéziai Iroda Kft.	