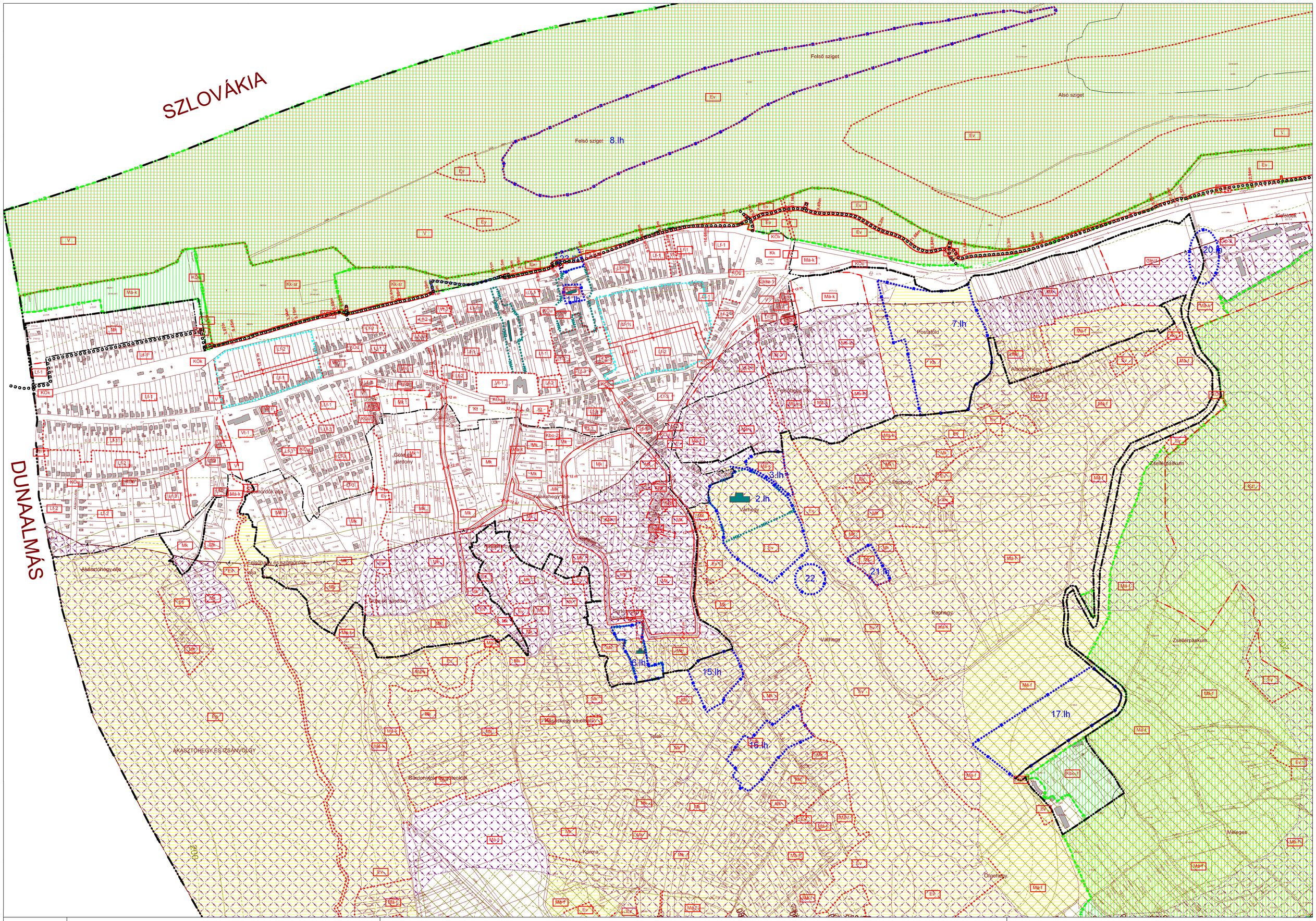


## JELMAGYARÁZAT

| MEGLÉVŐ | TERVEZETT | |
|---|---|---|
| | | országhatár |
| | | közigazgatási terület határa |
| | | belterület határa (és jellemzően beépítésre szánt terület határ is) |
| | | meglévő belterületi határt megszüntető jel |
| | | beépítésre szánt terület határa |
| | | szabályozási vonal |
| | | övezet, építési övezet határa |
| | Lf-1 | övezet, építési övezet azonosítója<br>*Az övezetazonosító és az övezeti paraméterek megegyeznek a HÉSZ vonatkozó részében alkalmazottakkal!* |
| | | |
| | | MŰVI ÉRTÉKVÉDELEM |
| | | műemlék, műemlék épület |
| | | műemléki környezet |
| | | nyilvántartott régészeti lelőhely |
| | | |
| | | TERMÉSZETI ÉRTÉKVÉDELEM |
| | | natura 2000 európai ökológiai hálózat területe |
| | | országos ökológiai hálózat - magterület |
| | | országos ökológiai hálózat - ökológiai folyosó |
| | | országos ökológiai hálózat - puffer terület |
| | | EGYÉB JELEK |
| | | védősáv, védőövezet |
| | | olyan terület határa ahol a természeti csapások elleni védelemről gondoskodni kell (csúszásveszély, egyéb földtani okok): felszínmozgással érintett terület / felszínmozgással potenciálisan veszélyeztetett terület |
| | | telekcsoport újraosztással érintett terület határa |
| | | kerékpárút |
| | | közcélra megnyitott terület |
| | | |
| | | |
| | | |

# NESZMÉLY TELEPÜLÉSRENDEZÉSI TERVE

## SZABÁLYOZÁSI TERV
## (BELTERÜLET ÉS FEJLESZTÉSI TERÜLETEK)

**9/2013. (VI.26.) önkormányzati rendelet**

HITELESÍTÉS:
9/2013. (VI.26.) önkormányzati rendelet . 2.sz. melléklete
1/2019 (III.1.) önkormányzati rendeletet módosítva

Jánosics Ibolya
polgármester

dr. Kőrösi Emőke
jegyző

A rendeletet 2019. március 1. napja az Szt. szerint.

dr. Kőrösi Emőke
jegyző

| MEGBÍZÓ | TERVEZŐ |
|---|---|
| NESZMÉLY KÖZSÉG ÖNKORMÁNYZAT<br>POLGÁRMESTERI HIVATALA | PESTTERV |
| A MUNKA MEGNEVEZÉSE:<br>NESZMÉLY KÖZSÉG TELEPÜLÉSRENDEZÉSI TERVE | PESTTERV KFT.<br>1085 BUDAPEST, KÓFARAGÓ U. 9.<br>Tel.: (06-1) 267-7078<br>E-mail: pestterv@pesterv.hu<br>Honlap: www.pestterv.hu |
| A RAJZ CÍME:<br>SZABÁLYOZÁSI TERV<br>(BELTERÜLET ÉS FEJLESZTÉSI TERÜLETEK) | PROJEKT VEZETŐ: MÁNDI JÓZSEF<br>TELEPÜLÉSTERVEZŐ: MAKKAI KRISZTINA (TT; 01-4821)<br>KÖRNYEZET- ÉS TÁJRENDEZŐ: MÁNDI JÓZSEF (TTT; TK; TE; 01-5149)<br>KÖZLEKEDÉSTERVEZŐ: RHORER ÁDÁM (TKI; 01-3157)<br>KÖZMŰTERVEZŐK: HANCZÁR ZSOLTNÉ (ÉV; TE; TH; 01-2418)<br>BÍRÓ ATTILA (VZ-TEL; 01-2456)<br>SZERKESZTŐ: MÁNDI JÓZSEF, MAKKAI KRISZTINA<br>FELELŐS TERVEZŐ: MAKKAI KRISZTINA (TT; 01-4821)<br>ÜGYVEZETŐ IGAZGATÓ: SCHUCHMANN PÉTER |
| MÉRETARÁNY: M=1:4.000 | 0 10 20 50 100 150 méter |
| RAJZSZÁM: SZT-2 | DÁTUM: 2019. III. |
| A TÉRKÉP AZ ÁLLAMI ALAPADATOK FELHASZNÁLÁSÁVAL KÉSZÜLT, ÉS CSAK TELEPÜLÉSRENDEZÉSI CÉLRA HASZNÁLHATÓ!<br>Neszmély belt- és külterületi digitális térkép, nyilvántartási szám: 3.367620/07; számlaszám: 60000018; dátum: 2007.03.09<br>Vektoros domborzat (M=1:10.000) — forrás: Terrinum Geodézia Iroda Kft. | PROJEKT SZÁM: 1154 |