

ÉPÍTÉSI ÖVEZETEK JELE	
Lk	Kisvárosias lakóterület
Lke...	Kertházas lakóterület
Lf...	Falusias lakóterület
Vt...	Településközponti vegyes terület
Qkz...	Kereskedelmi, szolgáltató terület
Qipe...	Egyéb ipari terület
K-Rek...	Rekreációs célú különleges terület
K-VI	Vilápark különleges terület
K-E0	Egészségügy-szociális célú különleges intézmény területe
K-M0	Mezőgazdasági üzemi különleges terület
K-Hon	Honvédelmi és katonai célú különleges terület

ÖVEZETEK JELE	
K0u-f	Közelkedési terület - főhálózat
K0u-gy	Közelkedési terület - gyűjtő út
K0u-k	Közelkedési terület - kiszolgáló út
K0u-p	Közelkedési terület - parkoló
K0am	Közmuvelőhelyezési terület
Zkk...	Közker
Ev	Védelmi célú erdőterület
Evh	Honvédelmi célú védő erdőterület
Er	Rekreációs célú erdőterület
Ee	Egyéb erdőterület
Mk...	Kertes mezőgazdasági terület
M0...	Általános mezőgazdasági terület
Mt	Tárgazdálkodási mezőgazdasági terület
Vg...	Vízgazdálkodási terület
Tk	Természfőzeli terület
Kb-Sp	Ipart célú különleges terület
K-Rek...	Rekreációs célú különleges terület
Kb-T	Temető különleges területe
Kb-B	Bánya különleges területe

Jelmagyarázat	
meglévő tervezett	
ALAPTERKEPI ELEMOK	
	Közigazgatási határ
	Belleterület határ
	Zártkeret határ
	Telekhatár
	Épületek/Be nem mért épületek
	Sztívnvonal (5m-enként)
	Pince
	Híd
KÖTELEZŐ SZABÁLYOZÁSI ELEM	
SZABÁLYOZÁSI ALAPELEM	
	Szabályozási vonal / közterületi telekhatár
	Építési övezet, övezet határa
	Lke-1 Építési övezet, övezet jele
	Szabályozási szélesség
	Kötelező megszüntető jel
SZABÁLYOZÁSI ELEM	
	Építési vonal
	Telek be nem építhető része
	Telken belüli védőterület
	Telken belüli zöldfelületként megartandó/kiakartandó telekrész
	Közelkedési terület céljára tenntartott terület
EGYÉB SAJÁTOS JOGINTÉZMÉNYEK	
	Közterületalakítási terv területe
	Telekalakítással, telekcsoport újrasztszással érintett terület határa
	Elővásárlási joggal érintett terület határa
A SZABÁLYOZÁS EGYÉB RAJZI ELEMEI	
	Kötelező közterületi fásítás
	Közterület zöldfelületként fennartandó része
	Gyalogút
	K0u-f Közelkedési terület - főhálózat
	K0u-gy Közelkedési terület - gyűjtő út
	K0u-k Közelkedési terület - kiszolgáló út
	Közker - zöldterület
	Vízgazdálkodási terület

MÁS JOGSZABÁLYBÓL KÖVETKEZŐ SZABÁLYOZÁSI ELEM	
ORSZÁGOS MŰVI ÉRTÉKVÉDELEM	
	Műemlék
	Műemlék környezet határa
	Nyilvánított régészeti lelőhely határa
HELYI MŰVI ÉRTÉKVÉDELEM	
	Helyi védett egyedi érték
	Helyi védett területi érték határa
TÁJ- ÉS TERMÉSZETVÉDELEM	
	Gerecsel Tájvédelmi Körzet fokozottan védett terület határa
	Gerecsel Tájvédelmi Körzet határa
	Natura 2000 SCI terület
	Natura 2000 SPA terület
	Bartlang felszíni védőövezet határa
	Ökológiai hálózat - magterülete
	Ökológiai hálózat - ökológiai folyosója
	Ökológiai hálózat - pufferterrélete
	Tájképvédelmi terület határa
	Egyedi tájérték
	Forrás
KORLÁTOZÁSOK ÉS VÉDELMEK	
A VESZÉLYEZTETETT TERÜLETEKRE, A TERMÉSZETI CSAPÁSOK ELLENI VÉDELMEKRE, A KATASZTRÓFAVÉDELMEKRE, VALAMINT A HONVÉDELMI ÉS A KATONAI CÉLÚ TERÜLETEKRE VONATKOZÓ KORLÁTOZÓ TÉNYEZŐK	
	Vízminőség-védelmi terület
	Felszíni víz parti sávja
	Mégdőlápított bányatelek határa
	Mégkutatói, nyilvánított ásványi nyersanyaggal rendelkező terület határa
	Vázmű
	Vázműkutak
VEDŐTERÜLETEK, VEDŐTÁVOLSÁGOK, VEDŐSÁVOK	
	Hidrogeológiai vízbázis határa "A" felszín alatt
	Hidrogeológiai vízbázis határa "B" felszín alatt
	Hidrogeológiai vízbázis határa "B" felszín felett
	Szennyvíz és csapadékvíz átemező
	Szennyvíz-ísztrómá
	132 kV-os villamosenergia felosztó hálózat
	22 kV-os villamosenergia légvezeték
	22 kV-os villamosenergia földkábel
	22/0,4 kV-os transzformátor
	Nagyközép-nyomású földgázvezeték
	Gáznyomáscsökkentő
	Védőterület, védőtávolság, védősáv, biztonsági övezet
JAVASOLT SZABÁLYOZÁSI ELEMOK	
	Javasolt megszüntető jel
	Javasolt telekhatár
	Közelkedési terület céljára javasolt terület

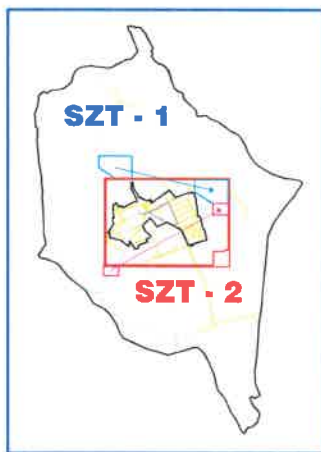

**A 8/2023. (VI. 16.)
önkormányzati rendelet
1.1. melléklete**

A térkép az állami alapadatok felhasználásával készült,
Adatszolgáltató: Lechner Nonprofit Kft. 2021.
Adatszolgáltatás sorszáma: 2011
Sztívnvonalak 2.5m-ként

Munka megnevezése:	Tardos Településterve		
Munkatípusa:	Szabályozási Terv – Jelműlcis		
Meghatározó:	Tardos Község Önkormányzata		
Tervező:	PRO TERRA Kft. Urbanisztikai Ügynökség 1138. Budapest, Ezerégytombi út 18. Tel: 237-0059 e-mail: info@proterra.hu		
Feladós településkormányzat - tervező:	Szilágyi Csilla (TT/1/01-6710) <i>Szilágyi Csilla</i>		
Rajzszám:	SZT - 0	Települési képviselő:	S. Vasi Ildikó
Méretarány:	M = -	Dátum:	2023. 06.

Térképész, előkészítő, ellenőrző, kiadványfelelős:	Tóthné Pocsok Katalin (TK, TT, K/1 01-5086) Kiss-Polák Andrea TK, TT, K/01-5205 TOPOLAND Bt.	Készítők/tervezők:	Bosnyákovich Gabriella (MK:11-0536) Dr. Macsinka Klára (MK:11-0536) Szűcs Gergely	Készítők/tervezők:	Hanczár Zsoltné (MK: 01-2418 TV-T, TE-T, TH-T) Csima-Takács Judit KÉSZ Tervező Kft.
--	--	--------------------	---	--------------------	--

Tardos Szabályozási Terv

M=1:11.000

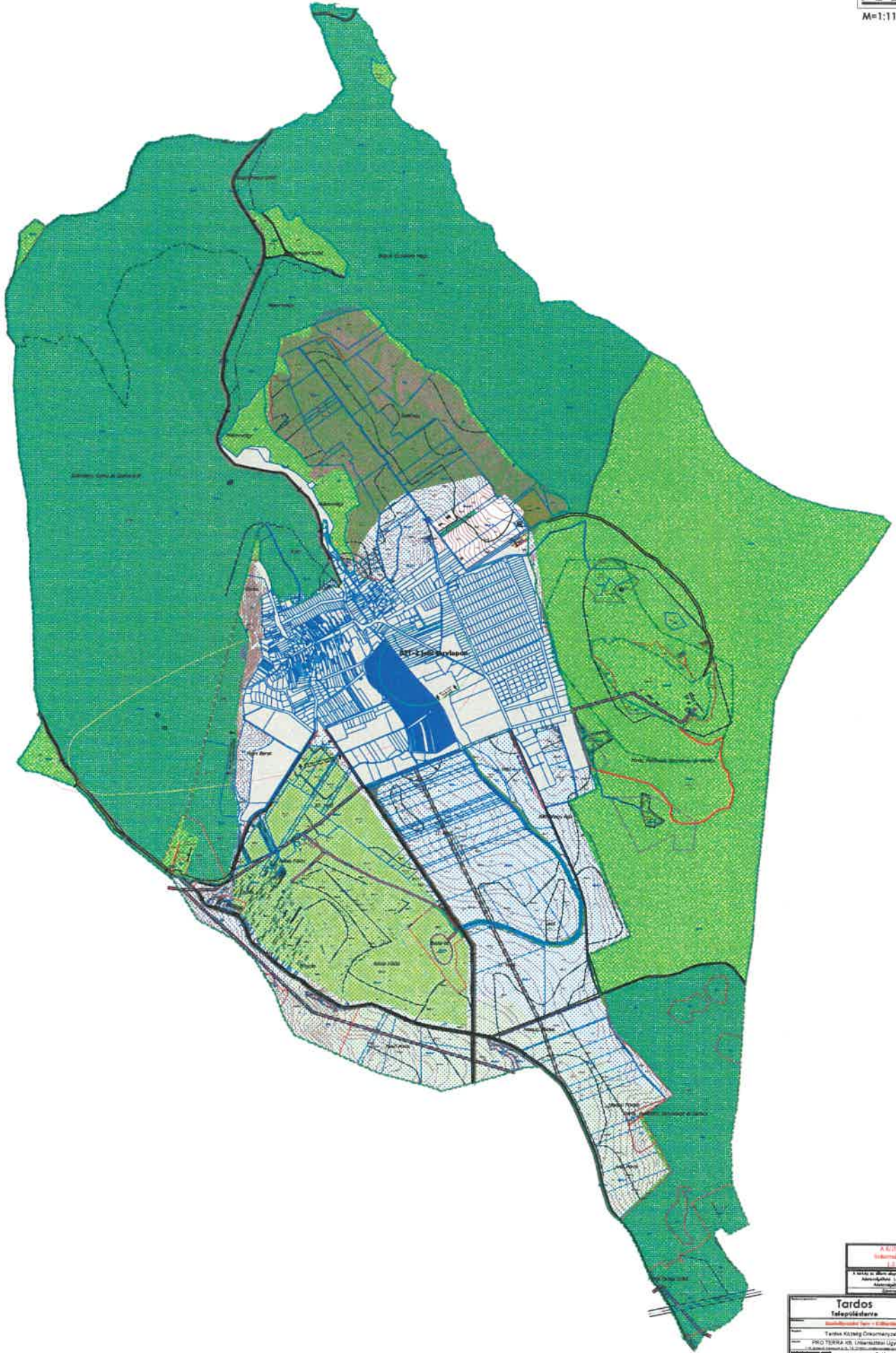

A 8/2011. (VI. 15.)
 önkormányzati rendelet
 (1/1) módosítás

A Tardos és Környéke helyi önkormányzatának Képviselőtestülete
 Alpolgármester: Lőrincz Árpád
 Alpolgármester-helyettes: Székely Zoltán

Tardos		
Településtervezési Terv - 02/2011		
Tardos Községi Önkormányzat		
1100 Tardos, 1100 Tardos, 1100 Tardos		
Egyesületi Cím: (77) 61-4710 Fax: 61-4710		
S. Város		
SZT - 1		
M 1:11.000 2011. 05.		
Tervező: Tardos Községi Önkormányzat	Készítette: Csikós Zoltán	Ellenőrizte: Csikós Zoltán
Értékelte: Csikós Zoltán	Dr. Horváth Zoltán	Dr. Horváth Zoltán

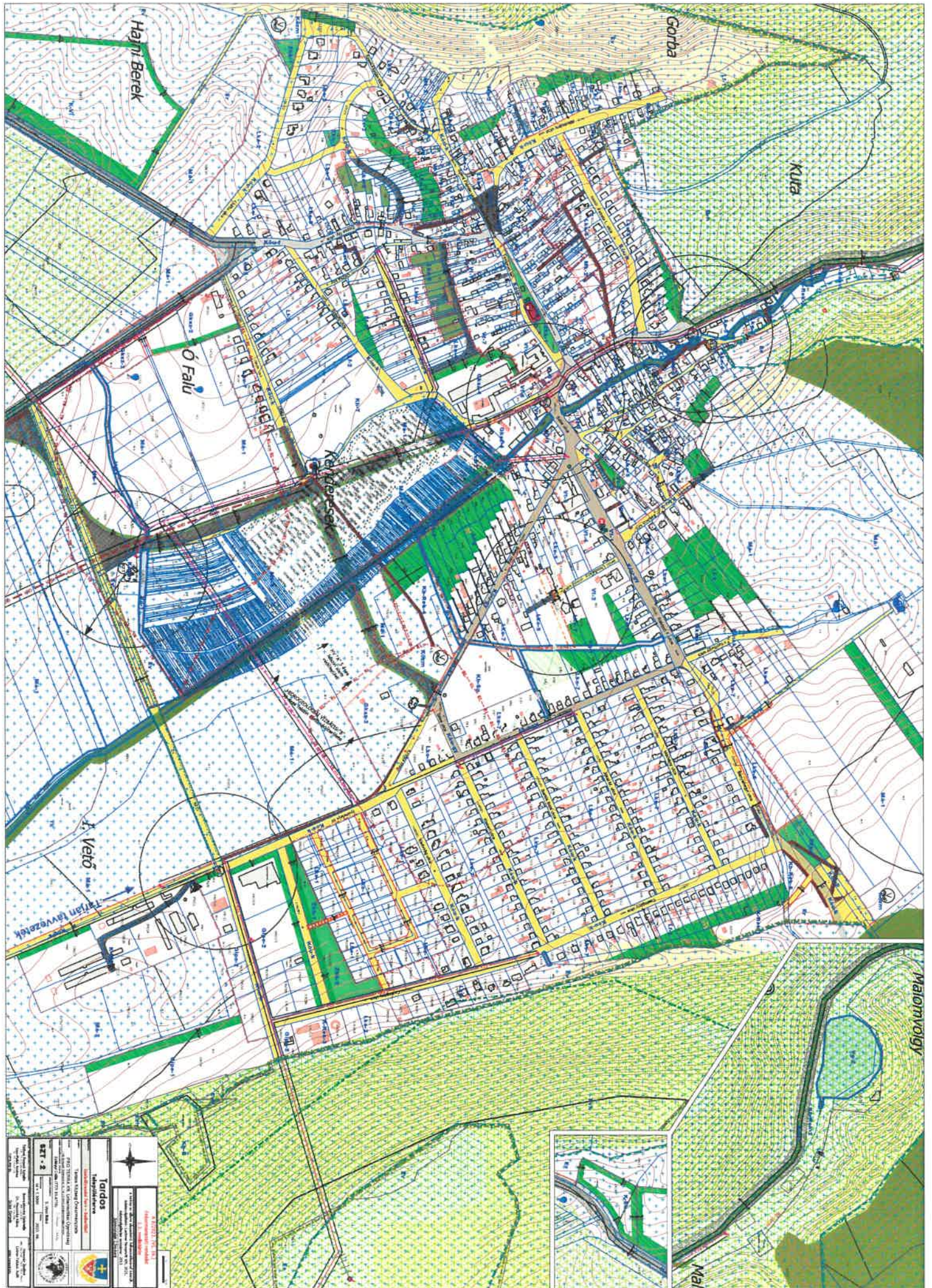

Tardos Májusi tér	
Tervező: Kertész- és Építész Kamara Földrajzi és Topográfiai Osztály Budapest, Magyar Köztársaság	
Mérés: 1:5000 2007. évi	
Készítés: 2007. évi	
Készítette: Kertész- és Építész Kamara Budapest, Magyar Köztársaság	