

VÉRTESSZÖLŐS

Településrendezési Terv
Szabályozási Terv
Beépítésre nem szánt
területek
M = 1 : 10.000

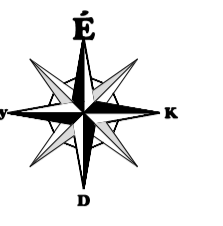

Jelmagyarázat	
meglévő	tervezett
ALAPTÉRKÉPI ELEMÉK	
	közigazgatási határ
	belterület határ
	telekhatár
	alrészlet határ
	épület
	villamos elosztóhálózat
	színvonal (10m-ként)
SZABÁLYOZÁSI ELEMÉK	
	javasolt belterület határ
	jellemzően beépítésre szánt terület határa
	közterületi telekhatár
	szabályozási vonal
	10 szabályozási szélesség
	övezet határa
	övezet jele
	építési hely
	kültség védelem
	rekultiválandó terület
IRÁNYADÓ SZABÁLYOZÁSI ELEMÉK	
	irányadó telekhatár
	megszüntetési jel
	kerékpárút
	jelentős közhasználatú parkolóhely
JOGSZABÁLY ALAPÚ TÁJÉKOZTATÓ ELEMÉK	
	nyilvántartott régészeti lelőhely határa
	régészeti érdekességű terület határa
	NATURA2000 (SCI) terület határa
	NATURA2000 (SPA) terület határa
	tájvédelmi körzet határa
	országos természetvédelmi terület határa
	ökológiai hálózat határa (OTRT szerint)
	ökológiai hálózat pufferterülete
	erős érzékeny terület határa
	szennyvíz hálózatot ellátó terület határa
	bányászattal érintett terület határa
	csőszásvessző, partfalvédelem
	védőtávolság
EGYEB TÁJÉKOZTATÓ ELEMÉK	
	ivóvíz gerincvezeték
	vízfelület

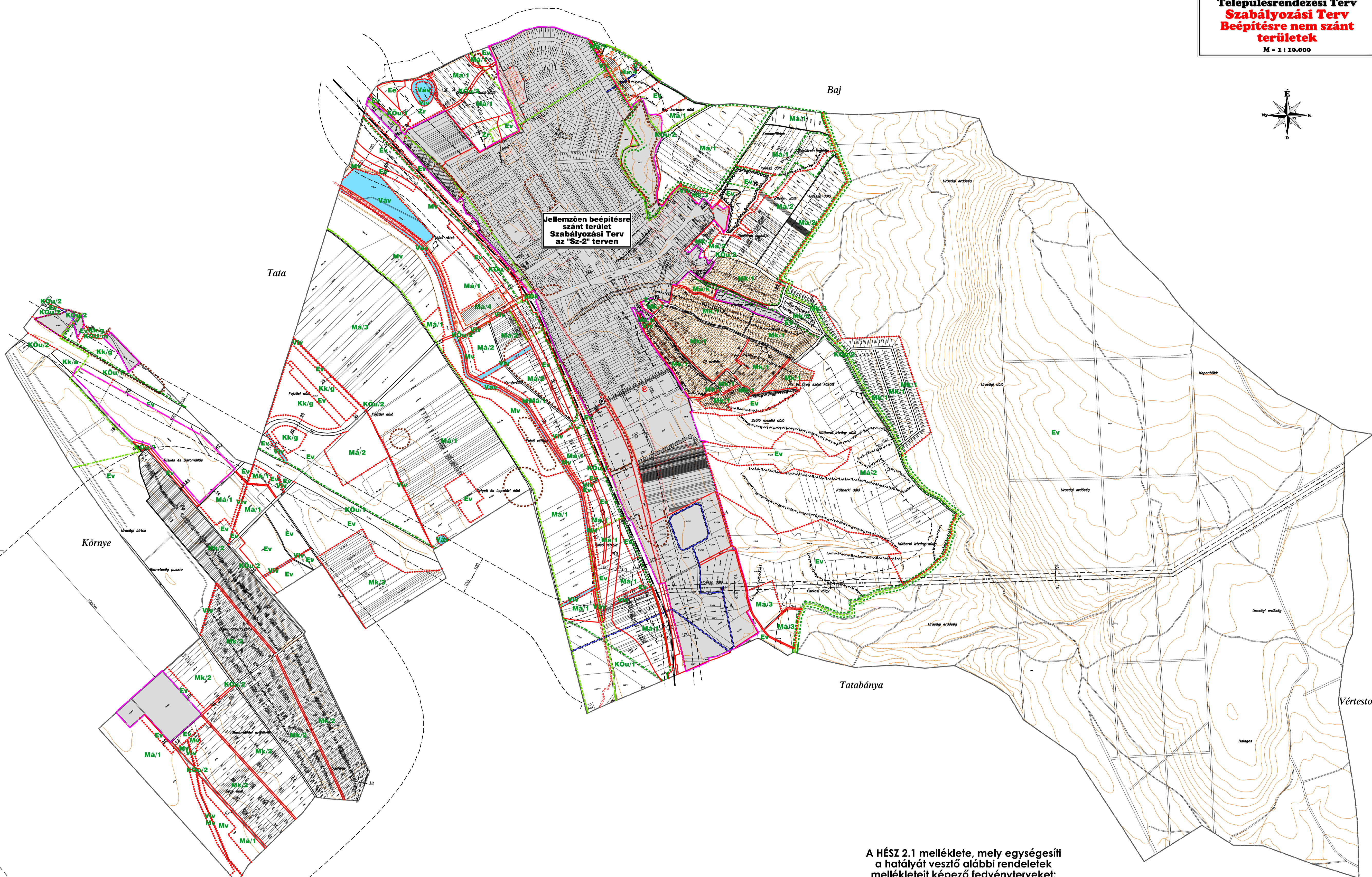

ÖVEZETEK	
KÖu/1	közlekedési terület - közúti
KÖu/2	közlekedési terület - közúti
KÖu/m	közlekedési terület - magánút
KÖk	közlekedési terület - költőpályás
Zk/1	zöldterület - közpark, közkert
Zk/2	zöldterület - közpark, közkert
Zr	zöldterület - rekreációs
Zv	zöldterület - védelmi
Ev	erdőterület - védelmi
Ee	erdőterület - egészségügyi, turisztikai
Mk/1	mezőgazdasági terület - kertés
Mk/2	mezőgazdasági terület - kertés
Mk/3	mezőgazdasági terület - kertés
Mk/p	mezőgazdasági terület - kertés (pincesor)
Má/1	mezőgazdasági terület - állatános
Má/2	mezőgazdasági terület - állatános
Má/3	mezőgazdasági terület - állatános
Má/4	mezőgazdasági terület - állatános
Má/k	mezőgazdasági terület - állatános
Mv	mezőgazdasági terület - vizes élőhely
V	vízgyűjtőterület - víztározó
Váv	vízgyűjtőterület - állandó vízfelület
Viv	vízgyűjtőterület - időszakos vízfelület
Kk/g	kültség terület - golfpálya
Kk/a	kültség terület - autós szolgáltatás

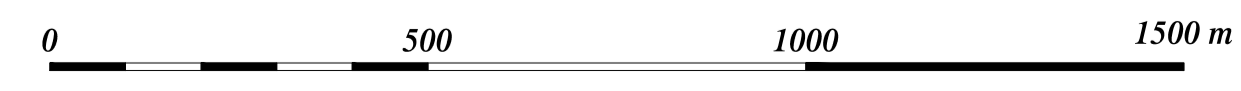

A HÉSZ 2.1 melléklete, mely egységesíti a hatályát veszítő alábbi rendeletek mellékleteit képező fedvényterveket:

- 15/2006. (XI.10.) sz önkormányzati rendelet,
- 11/2007. (VI.29.) sz önkormányzati rendelet,
- 1/2008. (I.25.) sz önkormányzati rendelet,
- 10/2008. (V.30.) sz önkormányzati rendelet,
- 12/2008. (VII.18.) sz önkormányzati rendelet,
- 1/2010. (I.29.) sz önkormányzati rendelet,
- 2/2010. (I.29.) sz önkormányzati rendelet,
- 8/2010. (X.1.) sz önkormányzati rendelet,
- 10/2012. (III.9.) sz önkormányzati rendelet,
- 19/2012. (V.22.) sz önkormányzati rendelet,
- 7/2013. (VI.21.) sz önkormányzati rendelet,
- 13/2014. (VI.11.) sz önkormányzati rendelet,
- 15/2014. (IX.9.) sz önkormányzati rendelet,
- 22/2014. (XII.12.) sz önkormányzati rendelet

Készült az állami alapadatok felhasználásával.
Színvonalak 10m-ként.

<p>Verestesszőlős Településrendezési terv Szabályozási Terv</p> <p>Tervező: PRO TERRA Kft. Urbanisztikai Ügynökség Készítette: S. Vasi Hídító (TV/18 01-0000)</p> <p>Méret: 1:10.000 Dátum: 2005-2014</p>	<p>Verestesszőlős Községi Önkormányzata</p> <p>Előzetes: PRO TERRA Kft. Urbanisztikai Ügynökség Készítette: S. Vasi Hídító (TV/18 01-0000)</p> <p>Méret: 1:10.000 Dátum: 2005-2014</p>	
--	---	--