NYIRÁD

Településrendezési Terve

Külterületi Szabályozási Terv

M=1:10000

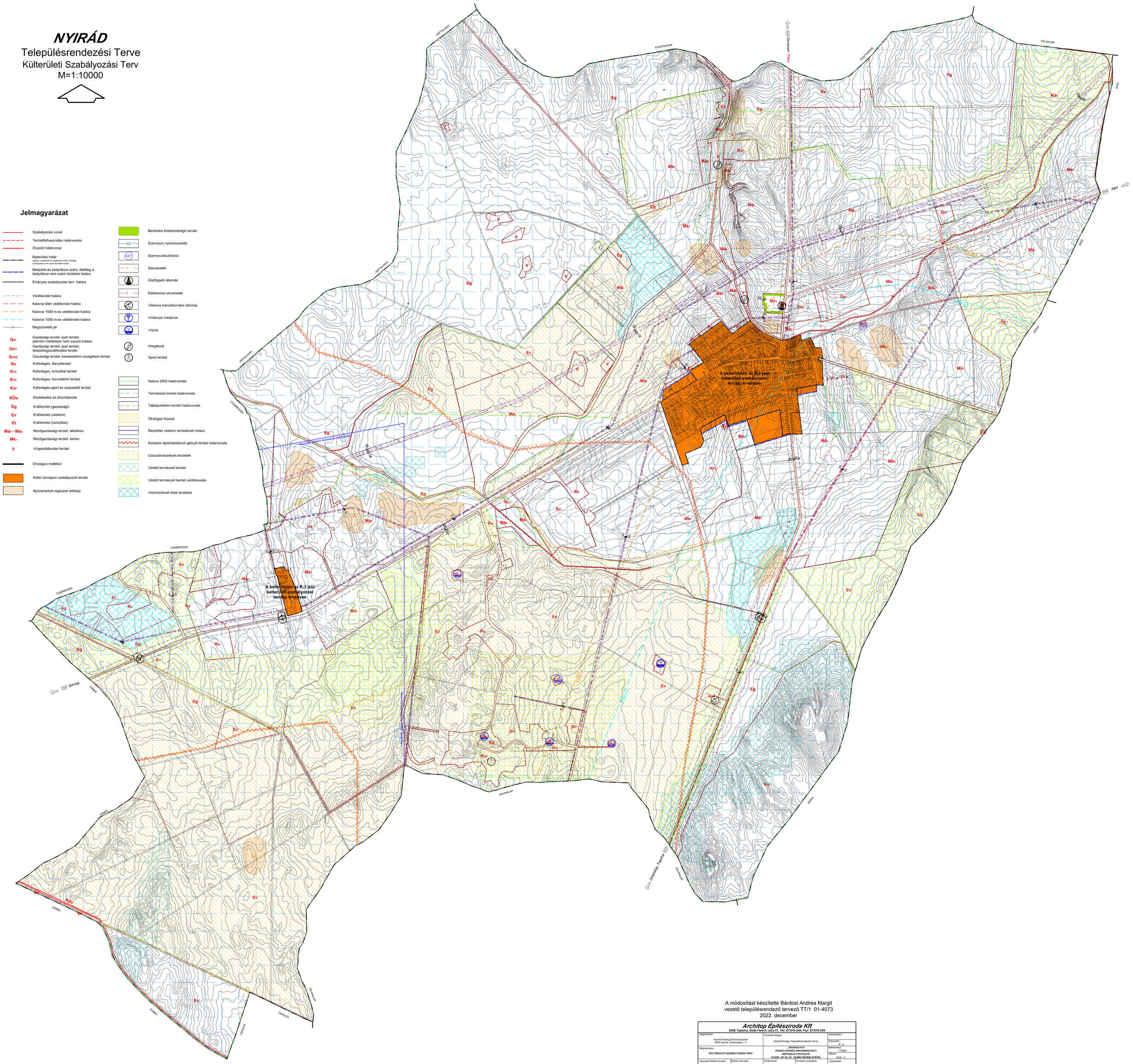

Jelmagyarázat

- Szabályozási vonal
- Területfelhasználás határvonala
- Övezeti határvonal
- Belterületi határ
  egyben a beépített és beépítésre szánt, illetőleg a beépítésre nem szánt területek határa
- Beépített és beépítésre szánt, illetőleg a beépítésre nem szánt területek határa
- Érvényes szabályozási terv határa
- Védőterület határa
- Katonai lőtér védőterület határa
- Katonai 1500 m-es védőterület határa
- Katonai 1000 m-es védőterület határa
- Megszüntető jel
- G_{IP} Gazdasági terület: ipari terület; jelentős mértékben nem zavaró hatású
- G_{IPT} Gazdasági terület: ipari terület; településgazdálkodási terület
- G_{KSZ} Gazdasági terület: kereskedelmi szolgáltató terület
- K_B Különleges, bányaterület
- K_{TT} Különleges, turisztikai terület
- K_{HT} Különleges, honvédelmi terület
- K_{SP} Különleges,sport és szabadidő terület
- $K_{Köu}$ Közlekedési és közműterület
- E_g Erdőterület (gazdasági)
- E_v Erdőterület (védelmi)
- E_t Erdőterület (turisztikai)
- $Má_1 - Má_2$ Mezőgazdasági terület: általános
- Mk_1 Mezőgazdasági terület: kertes
- V Vízgazdálkodási terület
- Országos mellékút
- Külön tervlapon szabályozott terület
- Nyilvántartott régészeti lelőhely
- Beültetési kötelezettségű terület
- SZ Szennyvíz nyomóvezeték
- SZT Szennyvíztisztítómű
- G Gázvezeték
- Gázfogadó állomás
- E Elektromos távvezeték
- Villamos transzformátor állomás
- Víztározó medence
- Vízmű
- Horgászat
- Sport terület
- Natura 2000 határvonala
- TI Természeti terület határvonala
- TK Tájképvédelmi terület határvonala
- Ökológiai folyosó
- Repülőtér védelmi területének határa
- Komplex tájrehabilitációt igénylő terület határvonala
- Csúszásveszélyes területek
- Védett természeti terület
- Védett természeti terület védőövezete
- Vízerróziónak kitett területek

A módosítást készítette Bárdosi Andrea Margit
vezető településrendező tervező TT/1 01-4073
2022. december

Készült az állami alapadatok felhasználásával.

Architop Építésziroda Kft **8300 Tapolca, Deák Ferenc utca 21. Tel: 87/510-240; Fax: 87/510-239**			
Megrendelő: Nyirád Község Önkormányzata 8454 Nyirád, Szabadság u. 3.		Tervezés tárgya: Nyirád Község Településrendezési Terve	Munkaszám: Rajszám: R1-2
Megnevezés: **KÜLTERÜLETI SZABÁLYOZÁSI TERV**		***JÓVÁHAGYVA NYIRÁD KÖZSÉG ÖNKORMÁNYZATI KÉPVISELŐ-TESTÜLETE 18/2005. (XI.18.) Ök. SZÁMÚ RENDELETÉVEL***	Méretarány: 1:10000 Dátum: 2005. 11.
Irányadó feladta tervező: PAPP ZOLTÁN okl. építőmérnök tervező ép. építőmérnök városrendezési szakm. TT1-01-1678/01	Építész tervező: VASS SZABOLCS okl. építész vezető tervező ép. műszaki szakirányú ü.mérnök É1-19-0051/99	Társtervező: FAZEKAS RÓBERT településmérnök	Tervező munkatársa: NÉMETH KORINNA településmérnök SZABÓ ANITA településmérnök	Ügyvezető: PAPP ZOLTÁN VASS SZABOLCS