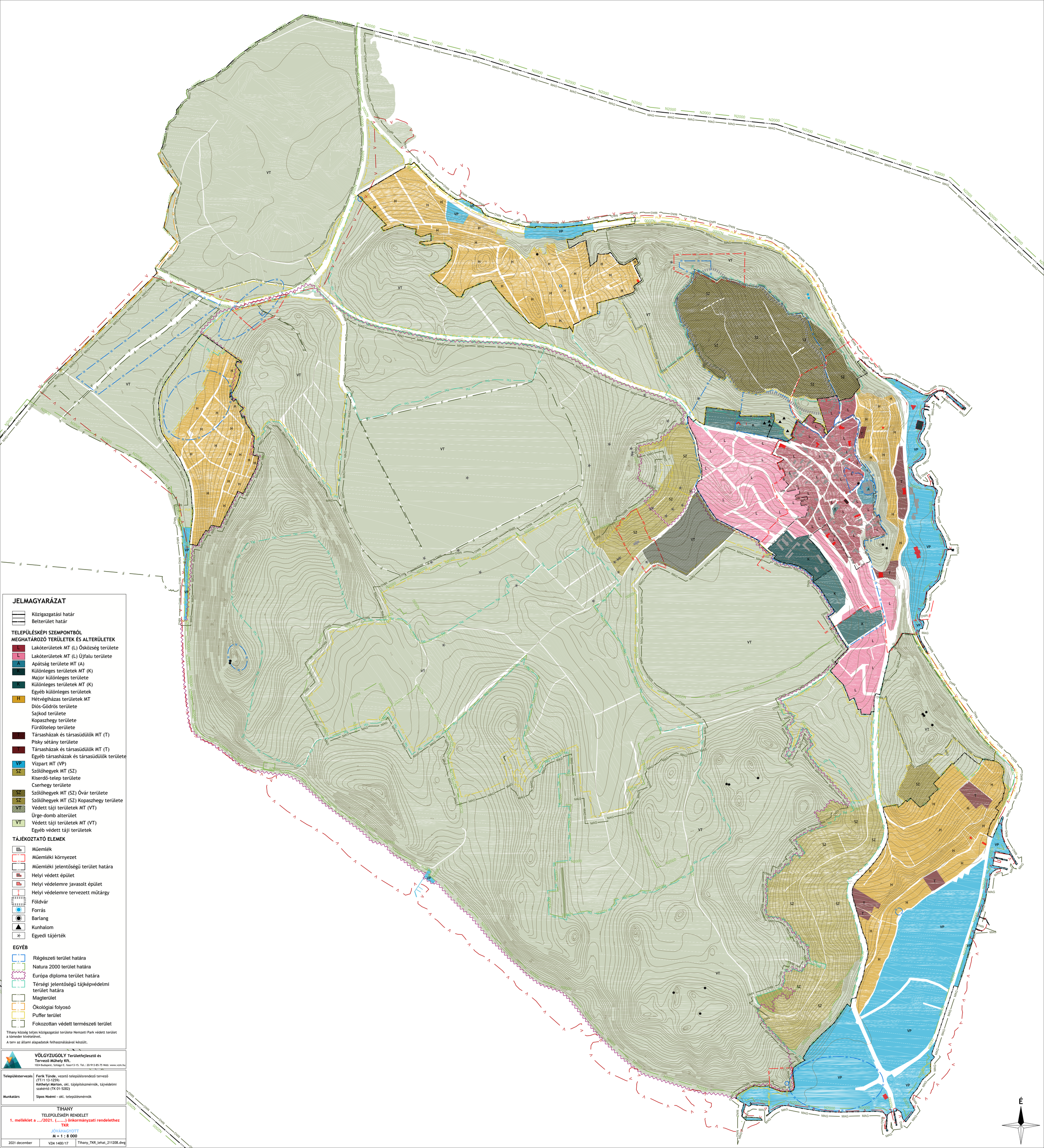

JELMAGYARÁZAT

- Közigazgatási határ
- Belterület határ

TELEPÜLÉSKÉPI SZEMPONTBÓL MEGHATÁROZÓ TERÜLETEK ÉS ALTERÜLETEK

- L — Lakóterületek MT (L) Ősközség területe
- L — Lakóterületek MT (L) Újfalu területe
- A — Apátság területe MT (A)
- Különleges területek MT (K)
  - Major különleges területe
- K — Különleges területek MT (K)
  - Egyéb különleges területek
- H — Hétvégiházas területek MT
  - Diós-Gödrös területe
  - Sajkod területe
  - Kopaszhegy területe
  - Fürdőtelep területe
- Társasházak és társasüdülők MT (T)
  - Pisky sétány területe
- T — Társasházak és társasüdülők MT (T)
  - Egyéb társasházak és társasüdülők területe
- VP — Vízpart MT (VP)
- SZ — Szőlőhegyek MT (SZ)
  - Kiserdő-telep területe
  - Cserhegy területe
- Szőlőhegyek MT (SZ) Óvár területe
- SZ — Szőlőhegyek MT (SZ) Kopaszhegy területe
- Védett táji területek MT (VT)
  - Ürge-domb alterület
- VT — Védett táji területek MT (VT)
  - Egyéb védett táji területek

TÁJÉKOZTATÓ ELEMEK

- Műemlék
- Műemléki környezet
- Műemléki jelentőségű terület határa
- Helyi védett épület
- Helyi védelemre javasolt épület
- Helyi védelemre tervezett műtárgy
- Földvár
- Forrás
- Barlang
- Kunhalom
- Egyedi tájérték

EGYÉB

- Régészeti terület határa
- Natura 2000 terület határa
- Európa diploma terület határa
- Térségi jelentőségű tájképvédelmi terület határa
- Magterület
- Ökológiai folyosó
- Puffer terület
- Fokozottan védett természeti terület

Tihany község teljes közigazgatási területe Nemzeti Park védett terület a tómeder kivételével.

A terv az állami alapadatok felhasználásával készült.

VÖLGYZUGOLY Területfejlesztő és Tervező Műhely Kft.
1024 Budapest, Szilágyi E. fasor13-15. Tel.: 20/913-85-75 Web: www.vzm.hu

Településtervezés	**Ferik Tünde**, vezető településrendező tervező (TT/1 13-1259) **Kéthelyi Márton**, okl. tájépítészmérnök, tájvédelmi szakértő (TK 01-5282)
Munkatárs	**Sipos Noémi** - okl. településmérnök

TIHANY

TELEPÜLÉSKÉPI RENDELET

1. melléklet a .../2021. (.....) önkormányzati rendelethez

TKR

JÓVÁHAGYOTT

M = 1 : 8 000

2021 december	VZM 1400/17	Tihany_TKR_lehat_211208.dwg