

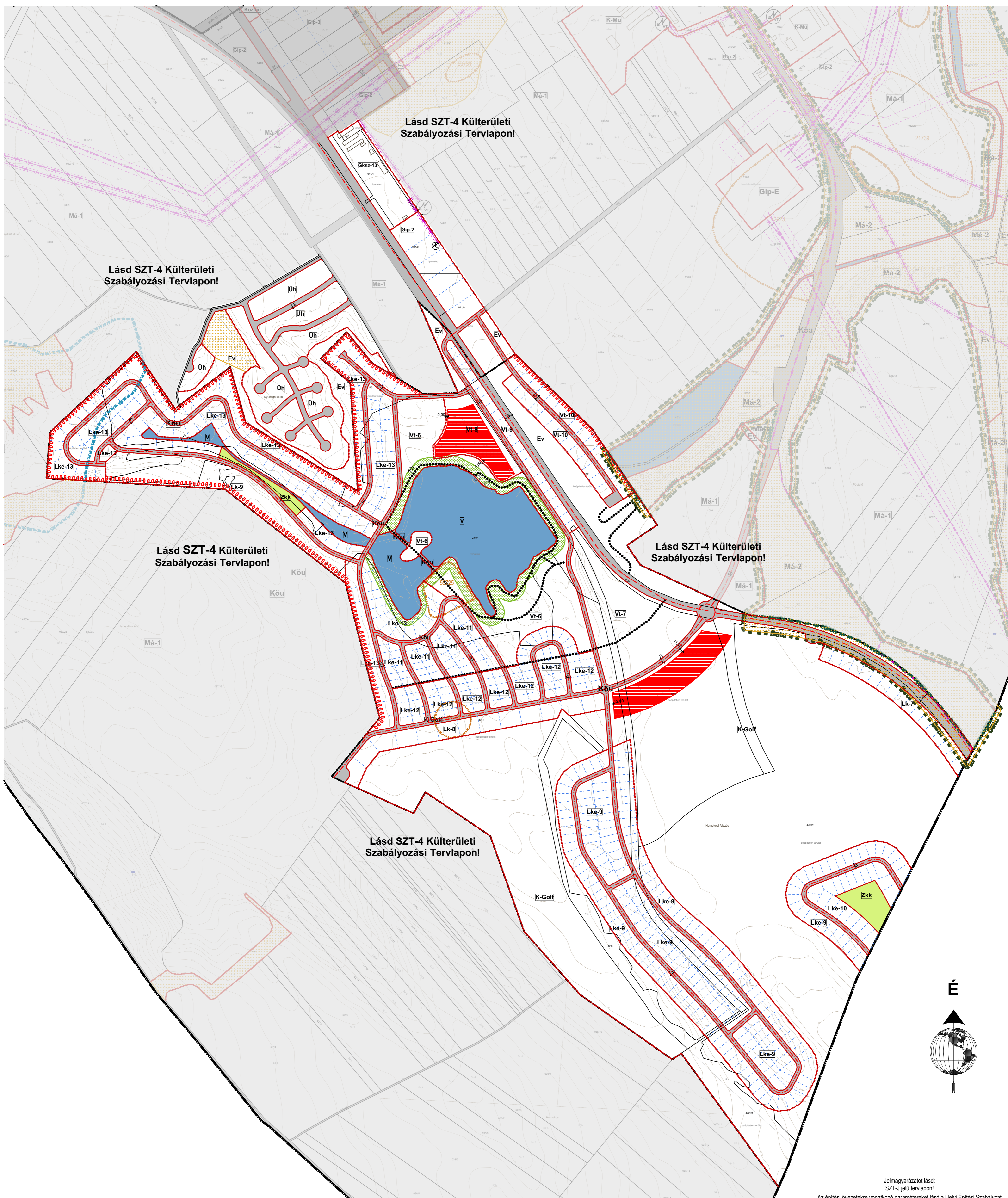

BICSKE VÁROS

Póctető Szabályozási terve



Jelmagyarázat lásd:
SZT-J jelű tervlapon!
Az építési övezetekre vonatkozó paramétereket lásd a Helyi Építési Szabályzat
1. számú mellékletében!

Az alaplétek az állami alapadatok felhasználásával, a földhivatalból beszerzett hiteles ingatlan-nyilvántartási térkép alapján készült.

Fehér VÁRtervező KFT. <small>8000 Székesfehérvár, Rébce utca 22. Tel: +36 70/385 0133 email: feheterv@feheterv.hu</small>		Rajzszám: SZT-2
Tervező: Bodó Beáta TT 07-0368 Erti Antal TT 07-0075	Megrendelő: Bicske Város Önkormányzata	
Tervezési terület: Bicske város igazgatási területe		
Feladat: Szerkezeti terv és HESZ, Szabályozási terv felülvizsgálata	Rajz címe: Póctető Szabályozási Terve	
Tervfajta: Végső szakmai véleményezésre	Lépték: M=1:5000 (A1)	Kelt: 2023. október

A/2023. (.....) önk. rendelet 2.
számú melléklete
Hatályos 2023.